

Document analytique

Tables de mortalité, Canada, provinces et territoires, 2008 à 2010

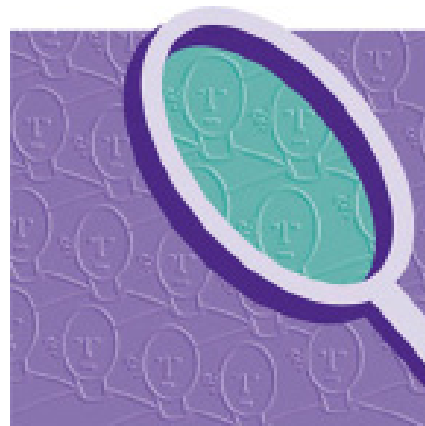

Division de la démographie



Statistique
Canada

Statistics
Canada

Canada

Comment obtenir d'autres renseignements

Pour toute demande de renseignements au sujet de ce produit ou sur l'ensemble des données et des services de Statistique Canada, visiter notre site Web à www.statcan.gc.ca.

Vous pouvez également communiquer avec nous par :

Courriel à infostats@statcan.gc.ca

Téléphone entre 8 h 30 et 16 h 30 du lundi au vendredi aux numéros sans frais suivants :

- | | |
|---|----------------|
| • Service de renseignements statistiques | 1-800-263-1136 |
| • Service national d'appareils de télécommunications pour les malentendants | 1-800-363-7629 |
| • Télécopieur | 1-877-287-4369 |

Programme des services de dépôt

- | | |
|-----------------------------|----------------|
| • Service de renseignements | 1-800-635-7943 |
| • Télécopieur | 1-800-565-7757 |

Comment accéder à ce produit

Le produit n° 75-006-X au catalogue est disponible gratuitement sous format électronique. Pour obtenir un exemplaire, il suffit de visiter notre site Web à www.statcan.gc.ca et de parcourir par « Ressource clé » > « Publications ».

Normes de service à la clientèle

Statistique Canada s'engage à fournir à ses clients des services rapides, fiables et courtois. À cet égard, notre organisme s'est doté de normes de service à la clientèle que les employés observent. Pour obtenir une copie de ces normes de service, veuillez communiquer avec Statistique Canada au numéro sans frais 1-800-263-1136. Les normes de service sont aussi publiées sur le site www.statcan.gc.ca sous « À propos de nous » > « Notre organisme » > « Offrir des services aux Canadiens ».

Publication autorisée par le ministre responsable de
Statistique Canada

© Ministre de l'Industrie, 2013

Tous droits réservés. L'utilisation de la présente publication est assujettie aux modalités de l'entente de licence ouverte de Statistique Canada (<http://www.statcan.gc.ca/reference/copyright-droit-auteur-fra.htm>).

This publication is also available in English.

Note de reconnaissance

Le succès du système statistique du Canada repose sur un partenariat bien établi entre Statistique Canada et la population du Canada, ses entreprises, ses administrations et les autres établissements. Sans cette collaboration et cette bonne volonté, il serait impossible de produire des statistiques exactes et actuelles.

Signes conventionnels

Les signes conventionnels suivants sont employés dans les publications de Statistique Canada :

- . indisponible pour toute période de référence
- .. indisponible pour une période de référence précise
- ... n'ayant pas lieu de figurer
- 0 zéro absolu ou valeur arrondie à zéro
- 0^s valeur arrondie à 0 (zéro) là où il y a une distinction importante entre le zéro absolu et la valeur arrondie
- P provisoire
- r révisé
- X confidentiel en vertu des dispositions de la *Loi sur la statistique*
- E à utiliser avec prudence
- F trop peu fiable pour être publié
- * valeur significativement différente de l'estimation pour la catégorie de référence ($p < 0,05$)

Table des matières

Tables de mortalité, Canada, provinces et territoires, 2008 à 2010

Méthodologie	2
Définitions des éléments des tables de mortalité	2

Tableaux

Tableau sommaire. Espérance de vie à la naissance et à 65 ans, Canada, provinces et territoires, 2008 à 2010	3
1a. Table complète de mortalité, hommes, Canada, 2008 à 2010	4
1b. Table complète de mortalité, femmes, Canada, 2008 à 2010	6
2a. Table complète de mortalité, hommes, Terre-Neuve-et-Labrador, 2008 à 2010	8
2b. Table complète de mortalité, femmes, Terre-Neuve-et-Labrador, 2008 à 2010	10
3a. Table abrégée de mortalité, hommes, Île-du-Prince-Édouard, 2008 à 2010	12
3b. Table abrégée de mortalité, femmes, Île-du-Prince-Édouard, 2008 à 2010	13
4a. Table complète de mortalité, hommes, Nouvelle-Écosse, 2008 à 2010	14
4b. Table complète de mortalité, femmes, Nouvelle-Écosse, 2008 à 2010	16
5a. Table complète de mortalité, hommes, Nouveau-Brunswick, 2008 à 2010	18
5b. Table complète de mortalité, femmes, Nouveau-Brunswick, 2008 à 2010	20
6a. Table complète de mortalité, hommes, Québec, 2008 à 2010	22
6b. Table complète de mortalité, femmes, Québec, 2008 à 2010	24
7a. Table complète de mortalité, hommes, Ontario, 2008 à 2010	26
7b. Table complète de mortalité, femmes, Ontario, 2008 à 2010	28
8a. Table complète de mortalité, hommes, Manitoba, 2008 à 2010	30
8b. Table complète de mortalité, femmes, Manitoba, 2008 à 2010	32
9a. Table complète de mortalité, hommes, Saskatchewan, 2008 à 2010	34
9b. Table complète de mortalité, femmes, Saskatchewan, 2008 à 2010	36
10a. Table complète de mortalité, hommes, Alberta, 2008 à 2010	38
10b. Table complète de mortalité, femmes, Alberta, 2008 à 2010	40
11a. Table complète de mortalité, hommes, Colombie-Britannique, 2008 à 2010	42
11b. Table complète de mortalité, femmes, Colombie-Britannique, 2008 à 2010	44
12a. Table abrégée de mortalité, hommes, Yukon, 2008 à 2010	46
12b. Table abrégée de mortalité, femmes, Yukon, 2008 à 2010	47
13a. Table abrégée de mortalité, hommes, Territoires du Nord-Ouest, 2008 à 2010	48
13b. Table abrégée de mortalité, femmes, Territoires du Nord-Ouest, 2008 à 2010	49
14a. Table abrégée de mortalité, hommes, Nunavut, 2008 à 2010	50
14b. Table abrégée de mortalité, femmes, Nunavut, 2008 à 2010	51

Tables de mortalité, Canada, provinces et territoires, 2008 à 2010

Ce document présente les tables de mortalité pour le Canada, les provinces et les territoires pour la période 2008 à 2010. Outre l'espérance de vie, on retrouve dans les tables de mortalité d'autres indicateurs permettant de décrire la mortalité au sein d'une population durant une période donnée : quotients de mortalité, probabilités de survie, survivants à divers âges et années vécues.

Des tables complètes de mortalité, c'est-à-dire par années d'âge et sexe, sont disponibles pour le Canada dans son ensemble et neuf provinces : Terre-Neuve-et-Labrador, Nouvelle-Écosse, Nouveau-Brunswick, Québec, Ontario, Manitoba, Saskatchewan, Alberta et Colombie-Britannique.

Pour l'Île-du-Prince-Édouard, le Yukon, les Territoires du Nord-Ouest et le Nunavut, des tables abrégées de mortalité ont été produites, c'est-à-dire par groupes d'âge de 5 ans et sexe. Les populations de cette province et des trois territoires ne sont pas de taille suffisante pour permettre le calcul de tables complètes de mortalité avec une précision satisfaisante.

Méthodologie

La méthodologie des tables de mortalité est disponible dans le document *Méthodologie des tables de mortalité pour le Canada, les provinces et les territoires*, n° 84-538 au catalogue. Toutes les tables de mortalité de Statistique Canada produites à partir de la période 2008 à 2010 sont basées sur cette méthodologie qui a été révisée pour tenir compte de certaines avancées récentes dans le domaine des études de la mortalité.

Définitions des éléments des tables de mortalité

Les éléments suivants sont disponibles dans toutes les tables de mortalité publiées dans ce document.

Âge (intervalle d'âge) :

La principale différence dans la présentation matérielle des tables complètes et abrégées de mortalité concerne les intervalles d'âge pour lesquels les estimations ont été produites.

Dans les tables complètes de mortalité, on retrouve un seul âge par ligne, qui repère l'âge exact pour le nombre de survivants, le total des années vécues et l'espérance de vie. Pour le nombre de décès, les probabilités de décès et de survie, ainsi que le nombre d'années vécues, l'intervalle considéré dans ces tables est un intervalle entre deux âges exacts. Par exemple, un décès survenu à 30 ans signifie que le sujet est décédé le jour de son 30^e anniversaire ou après, mais avant d'atteindre son 31^e anniversaire.

La présentation est la même dans les tables abrégées de mortalité, sauf que les intervalles d'âge prennent la forme $(x, x+(n-1))$, c'est à dire que les deux âges, x et $x+(n-1)$, sont inclus dans l'intervalle. Par exemple, le nombre de décès indiqué à l'âge 40 sont ceux correspondant aux décès survenus chez les personnes qui ont entre 40 et 44 ans révolus. La plupart des intervalles d'âge sont de 5 ans dans les tables abrégées, sauf pour les deux premières lignes et pour la dernière ligne. La première ligne (âge 0) représente un intervalle d'un an, et la deuxième (1 à 4 ans) un intervalle de 4 ans. La dernière ligne, 90 ans et plus, représente un intervalle d'âge ouvert.

l_x (nombre de survivant à l'âge x) :

Nombre de personnes d'une cohorte initiale de 100 000 naissances vivantes et qui sont toujours vivantes au début de chaque intervalle d'âge suivant. Le nombre de survivants diminue progressivement à mesure que l'âge augmente, sous l'effet de la mortalité.

On peut estimer, grâce au nombre de survivants, les probabilités de survie entre deux âges. Par exemple, si le nombre de survivants est de 99 297 personnes à 10 ans et de 98 935 à 20 ans, la probabilité qu'une personne âgée de 10 ans survive jusqu'à l'âge de 20 ans est de $98\,935 / 99\,297$, soit 0,99635.

d_x (nombre de décès entre l'âge x et $x+n$) :

Nombre de décès qui surviennent dans chaque intervalle d'âge au sein d'une cohorte initiale de 100 000 naissances vivantes à l'âge 0.

q_x (quotient de mortalité entre l'âge x et $x+n$) :

Probabilité qu'un individu d'âge x décède avant d'atteindre l'âge $x+n$.

m.e. (q_x) (marge d'erreur du quotient de mortalité) :

Marge d'erreur associée au quotient de mortalité. Par exemple, une marge d'erreur de 0,00020 sur un quotient de mortalité à 0 an dont la valeur est 0,00556 permet de construire un intervalle de confiance à 95 % ayant comme borne inférieure et supérieure 0,00536 et 0,00576. Cela signifie que le quotient de mortalité est précis à plus ou moins 0,00020 et ce, 19 fois sur 20.

p_x (probabilité de survie entre l'âge x et $x+n$) :

Probabilité qu'un individu d'âge x survive jusqu'à l'âge $x+n$.

L_x (nombre d'années vécues entre l'âge x et $x+n$) :

Nombre d'années vécues par les personnes entre l'âge x et $x+n$. On désigne aussi les années vécues comme étant la population stationnaire de la table de mortalité. Sauf entre 0 et 4 ans où un facteur de séparation est calculé (voir le document *Méthodologie des tables de mortalité pour le Canada, les provinces et les territoires*, n° 84-538 au catalogue), on fait l'hypothèse que les décès sont répartis uniformément dans le temps au cours de l'intervalle d'âge.

T_x (nombre cumulé d'années vécues à partir de l'âge x) :

Nombre total d'années vécues par les personnes d'âge x et toutes celles qui appartiennent aux intervalles d'âge suivants.

e_x (espérance de vie à l'âge x) :

Nombre moyen d'années restant à vivre pour les personnes d'âge x , si ces personnes connaissaient, durant leur vie, la mortalité observée au cours de la période de référence.

m.e. (e_x) (marge d'erreur de l'espérance de vie) :

Marge d'erreur associée à l'espérance de vie à l'âge x . Par exemple, une marge d'erreur de 0,04 sur une espérance de vie à la naissance de 78,17 ans permet de construire un intervalle de confiance à 95 % ayant comme borne inférieure et supérieure 78,13 ans et 78,21 ans.

Tableau sommaire

Espérance de vie à la naissance et à 65 ans, Canada, provinces et territoires, 2008 à 2010

Région	À la naissance		À 65 ans	
	Hommes	Femmes	Hommes	Femmes
	en année			
Canada	78,97	83,36	18,55	21,56
Terre-Neuve-et-Labrador	76,80	81,70	16,92	20,16
Île-du-Prince-Édouard	77,74	83,01	17,76	20,93
Nouvelle-Écosse	77,92	82,57	17,72	20,77
Nouveau-Brunswick	77,94	82,84	18,05	20,99
Québec	79,05	83,35	18,38	21,45
Ontario	79,39	83,68	18,71	21,69
Manitoba	77,46	82,06	17,91	21,16
Saskatchewan	76,97	82,15	18,04	21,34
Alberta	78,66	83,15	18,59	21,64
Colombie-Britannique	79,84	84,01	19,33	22,01
Yukon	74,20	79,19	16,15	18,31
Territoires du Nord-Ouest	74,63	80,07	16,54	19,49
Nunavut	68,67	74,61	14,44	16,49

Source : Statistique Canada, Division de la démographie.

Service à la clientèle

Pour toute demande de produits personnalisés concernant les tables complètes ou abrégées de mortalité, veuillez contacter le Centre de contact national de Statistique Canada au 613-951-8116 ou composez sans frais le 1-800-263-1136 (infostats@statcan.gc.ca).

Tables de mortalité, Canada, provinces et territoires, 2008 à 2010

Tableau 1a
Table complète de mortalité, hommes, Canada, 2008 à 2010

Âge	l_x	d_x	q_x	$m.e.(q_x)$	p_x	L_x	T_x	e_x	$m.e.(e_x)$
	nombre		probabilité			nombre		année	
0 an	100 000	530	0,00530	0,00019	0,99470	99 521	7 896 649	78,97	0,04
1 an	99 470	30	0,00030	0,00004	0,99970	99 454	7 797 128	78,39	0,04
2 ans	99 440	22	0,00023	0,00004	0,99977	99 427	7 697 674	77,41	0,04
3 ans	99 417	17	0,00017	0,00003	0,99983	99 407	7 598 247	76,43	0,04
4 ans	99 400	14	0,00014	0,00003	0,99986	99 393	7 498 839	75,44	0,04
5 ans	99 386	12	0,00012	0,00003	0,99988	99 380	7 399 446	74,45	0,04
6 ans	99 374	10	0,00010	0,00003	0,99990	99 369	7 300 066	73,46	0,04
7 ans	99 364	9	0,00009	0,00003	0,99991	99 359	7 200 697	72,47	0,04
8 ans	99 354	9	0,00009	0,00002	0,99991	99 350	7 101 338	71,47	0,04
9 ans	99 345	9	0,00009	0,00002	0,99991	99 341	7 001 988	70,48	0,04
10 ans	99 336	9	0,00009	0,00003	0,99991	99 332	6 902 647	69,49	0,04
11 ans	99 327	10	0,00010	0,00003	0,99990	99 322	6 803 315	68,49	0,04
12 ans	99 317	12	0,00012	0,00003	0,99988	99 311	6 703 993	67,50	0,04
13 ans	99 305	15	0,00015	0,00003	0,99985	99 297	6 604 683	66,51	0,04
14 ans	99 289	20	0,00020	0,00004	0,99980	99 279	6 505 386	65,52	0,04
15 ans	99 269	29	0,00029	0,00004	0,99971	99 255	6 406 106	64,53	0,04
16 ans	99 240	40	0,00041	0,00005	0,99959	99 220	6 306 852	63,55	0,04
17 ans	99 200	52	0,00052	0,00005	0,99948	99 174	6 207 632	62,58	0,04
18 ans	99 148	61	0,00061	0,00006	0,99939	99 118	6 108 458	61,61	0,04
19 ans	99 088	67	0,00068	0,00006	0,99932	99 054	6 009 339	60,65	0,04
20 ans	99 020	73	0,00074	0,00006	0,99926	98 984	5 910 285	59,69	0,04
21 ans	98 947	77	0,00077	0,00006	0,99923	98 909	5 811 302	58,73	0,04
22 ans	98 871	78	0,00079	0,00007	0,99921	98 832	5 712 393	57,78	0,04
23 ans	98 793	78	0,00079	0,00006	0,99921	98 754	5 613 561	56,82	0,04
24 ans	98 715	75	0,00076	0,00006	0,99924	98 677	5 514 807	55,87	0,04
25 ans	98 640	72	0,00073	0,00006	0,99927	98 604	5 416 130	54,91	0,04
26 ans	98 568	70	0,00071	0,00006	0,99929	98 533	5 317 526	53,95	0,04
27 ans	98 497	70	0,00071	0,00006	0,99929	98 462	5 218 993	52,99	0,04
28 ans	98 428	70	0,00071	0,00006	0,99929	98 393	5 120 531	52,02	0,04
29 ans	98 357	72	0,00073	0,00006	0,99927	98 321	5 022 138	51,06	0,03
30 ans	98 286	75	0,00076	0,00007	0,99924	98 248	4 923 817	50,10	0,03
31 ans	98 211	78	0,00080	0,00007	0,99920	98 172	4 825 569	49,13	0,03
32 ans	98 133	82	0,00084	0,00007	0,99916	98 091	4 727 397	48,17	0,03
33 ans	98 050	87	0,00088	0,00007	0,99912	98 007	4 629 306	47,21	0,03
34 ans	97 964	92	0,00093	0,00007	0,99907	97 918	4 531 299	46,25	0,03
35 ans	97 872	97	0,00099	0,00008	0,99901	97 824	4 433 381	45,30	0,03
36 ans	97 775	103	0,00105	0,00008	0,99895	97 724	4 335 557	44,34	0,03
37 ans	97 672	109	0,00112	0,00008	0,99888	97 617	4 237 834	43,39	0,03
38 ans	97 563	117	0,00119	0,00008	0,99881	97 504	4 140 216	42,44	0,03
39 ans	97 446	125	0,00128	0,00008	0,99872	97 384	4 042 712	41,49	0,03
40 ans	97 322	133	0,00137	0,00009	0,99863	97 255	3 945 328	40,54	0,03
41 ans	97 188	143	0,00147	0,00009	0,99853	97 117	3 848 073	39,59	0,03
42 ans	97 045	154	0,00159	0,00009	0,99841	96 968	3 750 956	38,65	0,03
43 ans	96 891	166	0,00171	0,00009	0,99829	96 808	3 653 988	37,71	0,03
44 ans	96 726	179	0,00185	0,00009	0,99815	96 636	3 557 179	36,78	0,03
45 ans	96 546	194	0,00201	0,00010	0,99799	96 449	3 460 543	35,84	0,03
46 ans	96 352	210	0,00218	0,00010	0,99782	96 247	3 364 094	34,91	0,03
47 ans	96 142	229	0,00238	0,00010	0,99762	96 028	3 267 846	33,99	0,03
48 ans	95 913	249	0,00260	0,00011	0,99740	95 788	3 171 819	33,07	0,03
49 ans	95 664	272	0,00285	0,00012	0,99715	95 528	3 076 030	32,15	0,03
50 ans	95 391	298	0,00312	0,00012	0,99688	95 242	2 980 503	31,24	0,03
51 ans	95 093	326	0,00343	0,00013	0,99657	94 930	2 885 261	30,34	0,03
52 ans	94 767	358	0,00377	0,00014	0,99623	94 588	2 790 330	29,44	0,03
53 ans	94 409	391	0,00415	0,00015	0,99585	94 214	2 695 742	28,55	0,03
54 ans	94 018	429	0,00456	0,00015	0,99544	93 804	2 601 529	27,67	0,03

Tables de mortalité, Canada, provinces et territoires, 2008 à 2010

Tableau 1a
Table complète de mortalité, hommes, Canada, 2008 à 2010 (fin)

Âge	l_x	d_x	q_x	$m.e.(q_x)$	p_x	L_x	T_x	e_x	$m.e.(e_x)$
	nombre		probabilité			nombre		année	
55 ans	93 589	469	0,00501	0,00016	0,99499	93 355	2 507 725	26,79	0,03
56 ans	93 120	513	0,00551	0,00018	0,99449	92 864	2 414 370	25,93	0,03
57 ans	92 607	561	0,00606	0,00019	0,99394	92 327	2 321 506	25,07	0,03
58 ans	92 046	613	0,00666	0,00020	0,99334	91 740	2 229 179	24,22	0,03
59 ans	91 433	670	0,00733	0,00021	0,99267	91 098	2 137 440	23,38	0,03
60 ans	90 763	732	0,00806	0,00022	0,99194	90 397	2 046 342	22,55	0,03
61 ans	90 031	798	0,00887	0,00024	0,99113	89 632	1 955 944	21,73	0,03
62 ans	89 233	871	0,00976	0,00026	0,99024	88 798	1 866 312	20,92	0,03
63 ans	88 362	949	0,01074	0,00028	0,98926	87 888	1 777 514	20,12	0,03
64 ans	87 414	1 033	0,01182	0,00030	0,98818	86 897	1 689 626	19,33	0,03
65 ans	86 381	1 123	0,01300	0,00033	0,98700	85 819	1 602 729	18,55	0,03
66 ans	85 258	1 221	0,01432	0,00035	0,98568	84 647	1 516 910	17,79	0,03
67 ans	84 037	1 324	0,01576	0,00038	0,98424	83 375	1 432 262	17,04	0,03
68 ans	82 713	1 435	0,01735	0,00041	0,98265	81 995	1 348 887	16,31	0,03
69 ans	81 277	1 553	0,01911	0,00045	0,98089	80 501	1 266 892	15,59	0,03
70 ans	79 724	1 678	0,02104	0,00048	0,97896	78 885	1 186 392	14,88	0,03
71 ans	78 046	1 809	0,02318	0,00052	0,97682	77 142	1 107 507	14,19	0,03
72 ans	76 237	1 947	0,02553	0,00056	0,97447	75 264	1 030 365	13,52	0,03
73 ans	74 291	2 090	0,02813	0,00060	0,97187	73 246	955 101	12,86	0,03
74 ans	72 201	2 238	0,03100	0,00064	0,96900	71 082	881 855	12,21	0,03
75 ans	69 963	2 390	0,03416	0,00068	0,96584	68 768	810 774	11,59	0,03
76 ans	67 573	2 544	0,03764	0,00073	0,96236	66 301	742 006	10,98	0,03
77 ans	65 029	2 698	0,04149	0,00078	0,95851	63 680	675 705	10,39	0,03
78 ans	62 331	2 851	0,04574	0,00083	0,95426	60 905	612 025	9,82	0,03
79 ans	59 480	3 000	0,05043	0,00091	0,94957	57 980	551 119	9,27	0,03
80 ans	56 480	3 141	0,05560	0,00099	0,94440	54 910	493 139	8,73	0,03
81 ans	53 340	3 271	0,06132	0,00108	0,93868	51 704	438 229	8,22	0,03
82 ans	50 069	3 386	0,06763	0,00119	0,93237	48 376	386 525	7,72	0,03
83 ans	46 683	3 482	0,07459	0,00130	0,92541	44 942	338 149	7,24	0,03
84 ans	43 201	3 555	0,08229	0,00143	0,91771	41 423	293 207	6,79	0,03
85 ans	39 646	3 599	0,09079	0,00160	0,90921	37 846	251 784	6,35	0,03
86 ans	36 046	3 611	0,10018	0,00178	0,89982	34 241	213 938	5,94	0,03
87 ans	32 435	3 586	0,11055	0,00201	0,88945	30 642	179 697	5,54	0,03
88 ans	28 849	3 520	0,12201	0,00228	0,87799	27 089	149 054	5,17	0,03
89 ans	25 329	3 411	0,13468	0,00272	0,86532	23 624	121 965	4,82	0,03
90 ans	21 918	3 259	0,14868	0,00322	0,85132	20 289	98 341	4,49	0,03
91 ans	18 659	3 057	0,16381	0,00377	0,83619	17 131	78 053	4,18	0,04
92 ans	15 603	2 805	0,17975	0,00442	0,82025	14 200	60 922	3,90	0,04
93 ans	12 798	2 514	0,19645	0,00518	0,80355	11 541	46 721	3,65	0,04
94 ans	10 284	2 199	0,21382	0,00616	0,78618	9 184	35 180	3,42	0,05
95 ans	8 085	1 835	0,22695	0,00734	0,77305	7 168	25 996	3,22	0,05
96 ans	6 250	1 528	0,24451	0,00902	0,75549	5 486	18 828	3,01	0,06
97 ans	4 722	1 240	0,26263	0,01121	0,73737	4 102	13 342	2,83	0,07
98 ans	3 482	979	0,28119	0,01410	0,71881	2 992	9 240	2,65	0,08
99 ans	2 503	751	0,30008	0,01803	0,69992	2 127	6 248	2,50	0,09
100 ans	1 752	559	0,31920	0,02005	0,68080	1 472	4 121	2,35	0,10
101 ans	1 193	404	0,33841	0,02589	0,66159	991	2 648	2,22	0,12
102 ans	789	282	0,35758	0,03555	0,64242	648	1 658	2,10	0,16
103 ans	507	191	0,37660	0,04793	0,62340	411	1 010	1,99	0,21
104 ans	316	125	0,39533	0,06402	0,60467	254	598	1,89	0,27
105 ans	191	79	0,41367	0,09267	0,58633	152	345	1,80	0,38
106 ans	112	48	0,43150	0,11951	0,56850	88	193	1,72	0,54
107 ans	64	29	0,44874	0,32651	0,55126	49	105	1,65	0,84
108 ans	35	16	0,46531	0,35354	0,53469	27	56	1,59	0,90
109 ans	19	9	0,48114	0,49272	0,51886	14	29	1,55	0,99
110 ans et plus	10	10	1,00000	0,00000	0,00000	15	15	1,52	...

Source : Statistique Canada, Division de la démographie.

Tables de mortalité, Canada, provinces et territoires, 2008 à 2010

Tableau 1b
Table complète de mortalité, femmes, Canada, 2008 à 2010

Âge	l_x	d_x	q_x	$m.e.(q_x)$	p_x	L_x	T_x	e_x	$m.e.(e_x)$
	nombre		probabilité			nombre		année	
0 an	100 000	461	0,00461	0,00018	0,99539	99 581	8 335 783	83,36	0,04
1 an	99 539	21	0,00021	0,00004	0,99979	99 528	8 236 202	82,74	0,04
2 ans	99 518	17	0,00017	0,00003	0,99983	99 510	8 136 675	81,76	0,04
3 ans	99 501	13	0,00014	0,00003	0,99986	99 494	8 037 165	80,77	0,04
4 ans	99 488	11	0,00011	0,00003	0,99989	99 482	7 937 671	79,79	0,04
5 ans	99 476	10	0,00010	0,00003	0,99990	99 472	7 838 188	78,79	0,04
6 ans	99 467	9	0,00009	0,00003	0,99991	99 462	7 738 717	77,80	0,04
7 ans	99 458	8	0,00008	0,00002	0,99992	99 454	7 639 254	76,81	0,04
8 ans	99 450	7	0,00007	0,00002	0,99993	99 447	7 539 800	75,81	0,04
9 ans	99 443	7	0,00007	0,00002	0,99993	99 439	7 440 354	74,82	0,04
10 ans	99 436	7	0,00007	0,00002	0,99993	99 432	7 340 915	73,83	0,04
11 ans	99 429	8	0,00008	0,00002	0,99992	99 425	7 241 482	72,83	0,04
12 ans	99 421	9	0,00009	0,00002	0,99991	99 417	7 142 058	71,84	0,04
13 ans	99 412	10	0,00010	0,00003	0,99990	99 407	7 042 641	70,84	0,04
14 ans	99 402	13	0,00013	0,00003	0,99987	99 395	6 943 234	69,85	0,04
15 ans	99 389	18	0,00018	0,00003	0,99982	99 380	6 843 838	68,86	0,03
16 ans	99 371	24	0,00024	0,00004	0,99976	99 359	6 744 459	67,87	0,03
17 ans	99 347	28	0,00028	0,00004	0,99972	99 333	6 645 100	66,89	0,03
18 ans	99 319	30	0,00030	0,00004	0,99970	99 304	6 545 767	65,91	0,03
19 ans	99 289	30	0,00030	0,00004	0,99970	99 274	6 446 463	64,93	0,03
20 ans	99 260	30	0,00030	0,00004	0,99970	99 245	6 347 188	63,95	0,03
21 ans	99 230	30	0,00030	0,00004	0,99970	99 215	6 247 943	62,96	0,03
22 ans	99 200	30	0,00030	0,00004	0,99970	99 186	6 148 728	61,98	0,03
23 ans	99 171	30	0,00030	0,00004	0,99970	99 156	6 049 543	61,00	0,03
24 ans	99 141	29	0,00030	0,00004	0,99970	99 126	5 950 387	60,02	0,03
25 ans	99 112	30	0,00030	0,00004	0,99970	99 097	5 851 260	59,04	0,03
26 ans	99 082	30	0,00030	0,00004	0,99970	99 067	5 752 164	58,05	0,03
27 ans	99 052	31	0,00031	0,00004	0,99969	99 036	5 653 097	57,07	0,03
28 ans	99 021	33	0,00033	0,00004	0,99967	99 004	5 554 060	56,09	0,03
29 ans	98 988	35	0,00035	0,00004	0,99965	98 971	5 455 056	55,11	0,03
30 ans	98 953	37	0,00038	0,00005	0,99962	98 935	5 356 085	54,13	0,03
31 ans	98 916	41	0,00041	0,00005	0,99959	98 896	5 257 151	53,15	0,03
32 ans	98 875	44	0,00045	0,00005	0,99955	98 853	5 158 255	52,17	0,03
33 ans	98 831	48	0,00048	0,00005	0,99952	98 807	5 059 402	51,19	0,03
34 ans	98 783	52	0,00053	0,00005	0,99947	98 757	4 960 595	50,22	0,03
35 ans	98 731	56	0,00057	0,00006	0,99943	98 703	4 861 838	49,24	0,03
36 ans	98 675	61	0,00062	0,00006	0,99938	98 644	4 763 135	48,27	0,03
37 ans	98 613	67	0,00068	0,00006	0,99932	98 580	4 664 491	47,30	0,03
38 ans	98 547	72	0,00073	0,00006	0,99927	98 511	4 565 911	46,33	0,03
39 ans	98 474	79	0,00080	0,00007	0,99920	98 435	4 467 400	45,37	0,03
40 ans	98 396	86	0,00087	0,00007	0,99913	98 353	4 368 965	44,40	0,03
41 ans	98 310	93	0,00095	0,00007	0,99905	98 264	4 270 612	43,44	0,03
42 ans	98 217	101	0,00103	0,00007	0,99897	98 167	4 172 349	42,48	0,03
43 ans	98 116	110	0,00112	0,00008	0,99888	98 061	4 074 182	41,52	0,03
44 ans	98 006	119	0,00122	0,00008	0,99878	97 946	3 976 121	40,57	0,03
45 ans	97 887	130	0,00133	0,00008	0,99867	97 822	3 878 175	39,62	0,03
46 ans	97 757	141	0,00144	0,00008	0,99856	97 686	3 780 353	38,67	0,03
47 ans	97 616	154	0,00157	0,00009	0,99843	97 539	3 682 667	37,73	0,03
48 ans	97 462	167	0,00171	0,00009	0,99829	97 379	3 585 128	36,78	0,03
49 ans	97 295	182	0,00187	0,00009	0,99813	97 204	3 487 749	35,85	0,03
50 ans	97 114	197	0,00203	0,00010	0,99797	97 015	3 390 545	34,91	0,03
51 ans	96 916	215	0,00222	0,00010	0,99778	96 809	3 293 530	33,98	0,03
52 ans	96 701	234	0,00242	0,00011	0,99758	96 584	3 196 721	33,06	0,03
53 ans	96 467	255	0,00264	0,00012	0,99736	96 340	3 100 137	32,14	0,03
54 ans	96 213	277	0,00288	0,00012	0,99712	96 074	3 003 797	31,22	0,03

Tables de mortalité, Canada, provinces et territoires, 2008 à 2010

Tableau 1b
Table complète de mortalité, femmes, Canada, 2008 à 2010 (fin)

Âge	l_x	d_x	q_x	$m.e.(q_x)$	p_x	L_x	T_x	e_x	$m.e.(e_x)$
	nombre		probabilité			nombre		année	
55 ans	95 935	302	0,00315	0,00013	0,99685	95 784	2 907 722	30,31	0,03
56 ans	95 633	330	0,00345	0,00014	0,99655	95 468	2 811 938	29,40	0,03
57 ans	95 303	360	0,00378	0,00015	0,99622	95 123	2 716 470	28,50	0,03
58 ans	94 943	393	0,00414	0,00016	0,99586	94 747	2 621 347	27,61	0,03
59 ans	94 550	429	0,00454	0,00017	0,99546	94 336	2 526 600	26,72	0,03
60 ans	94 121	469	0,00498	0,00017	0,99502	93 887	2 432 264	25,84	0,03
61 ans	93 653	512	0,00547	0,00018	0,99453	93 397	2 338 377	24,97	0,03
62 ans	93 141	560	0,00601	0,00020	0,99399	92 861	2 244 981	24,10	0,03
63 ans	92 581	612	0,00661	0,00021	0,99339	92 275	2 152 120	23,25	0,03
64 ans	91 969	669	0,00727	0,00023	0,99273	91 634	2 059 845	22,40	0,03
65 ans	91 300	732	0,00801	0,00025	0,99199	90 934	1 968 211	21,56	0,03
66 ans	90 568	800	0,00883	0,00027	0,99117	90 168	1 877 277	20,73	0,03
67 ans	89 768	875	0,00974	0,00029	0,99026	89 331	1 787 108	19,91	0,03
68 ans	88 894	956	0,01076	0,00031	0,98924	88 416	1 697 777	19,10	0,03
69 ans	87 937	1 045	0,01188	0,00034	0,98812	87 415	1 609 362	18,30	0,03
70 ans	86 892	1 142	0,01314	0,00037	0,98686	86 322	1 521 947	17,52	0,03
71 ans	85 751	1 246	0,01454	0,00039	0,98546	85 128	1 435 625	16,74	0,03
72 ans	84 504	1 360	0,01609	0,00042	0,98391	83 824	1 350 498	15,98	0,03
73 ans	83 144	1 483	0,01783	0,00045	0,98217	82 403	1 266 673	15,23	0,03
74 ans	81 662	1 615	0,01978	0,00048	0,98022	80 854	1 184 270	14,50	0,03
75 ans	80 047	1 757	0,02195	0,00051	0,97805	79 168	1 103 416	13,78	0,03
76 ans	78 290	1 908	0,02437	0,00054	0,97563	77 336	1 024 248	13,08	0,03
77 ans	76 382	2 069	0,02709	0,00057	0,97291	75 347	946 912	12,40	0,03
78 ans	74 313	2 239	0,03012	0,00061	0,96988	73 194	871 564	11,73	0,02
79 ans	72 074	2 417	0,03353	0,00066	0,96647	70 866	798 371	11,08	0,02
80 ans	69 658	2 602	0,03735	0,00072	0,96265	68 357	727 505	10,44	0,02
81 ans	67 056	2 792	0,04163	0,00078	0,95837	65 660	659 148	9,83	0,02
82 ans	64 265	2 984	0,04644	0,00084	0,95356	62 772	593 487	9,24	0,02
83 ans	61 280	3 177	0,05184	0,00090	0,94816	59 692	530 715	8,66	0,02
84 ans	58 103	3 365	0,05792	0,00098	0,94208	56 420	471 024	8,11	0,02
85 ans	54 738	3 545	0,06476	0,00106	0,93524	52 965	414 603	7,57	0,02
86 ans	51 193	3 709	0,07245	0,00116	0,92755	49 339	361 638	7,06	0,02
87 ans	47 484	3 852	0,08112	0,00128	0,91888	45 558	312 299	6,58	0,02
88 ans	43 632	3 966	0,09090	0,00144	0,90910	41 649	266 741	6,11	0,02
89 ans	39 666	4 043	0,10194	0,00165	0,89806	37 644	225 093	5,67	0,02
90 ans	35 622	4 075	0,11439	0,00191	0,88561	33 585	187 449	5,26	0,03
91 ans	31 547	4 043	0,12814	0,00224	0,87186	29 526	153 864	4,88	0,03
92 ans	27 505	3 931	0,14294	0,00254	0,85706	25 539	124 338	4,52	0,03
93 ans	23 573	3 742	0,15876	0,00294	0,84124	21 702	98 799	4,19	0,03
94 ans	19 831	3 482	0,17558	0,00340	0,82442	18 090	77 097	3,89	0,03
95 ans	16 349	3 153	0,19285	0,00398	0,80715	14 772	59 007	3,61	0,03
96 ans	13 196	2 788	0,21126	0,00476	0,78874	11 802	44 234	3,35	0,03
97 ans	10 408	2 400	0,23056	0,00575	0,76944	9 208	32 432	3,12	0,04
98 ans	8 008	2 007	0,25066	0,00706	0,74934	7 005	23 224	2,90	0,04
99 ans	6 001	1 629	0,27142	0,00874	0,72858	5 187	16 219	2,70	0,05
100 ans	4 372	1 280	0,29270	0,01052	0,70730	3 732	11 033	2,52	0,05
101 ans	3 092	972	0,31431	0,01404	0,68569	2 606	7 300	2,36	0,06
102 ans	2 120	713	0,33608	0,01737	0,66392	1 764	4 694	2,21	0,08
103 ans	1 408	504	0,35783	0,02369	0,64217	1 156	2 930	2,08	0,09
104 ans	904	343	0,37937	0,03091	0,62063	733	1 774	1,96	0,11
105 ans	561	225	0,40053	0,04032	0,59947	449	1 041	1,86	0,13
106 ans	336	142	0,42114	0,05290	0,57886	266	592	1,76	0,17
107 ans	195	86	0,44105	0,07226	0,55895	152	327	1,68	0,21
108 ans	109	50	0,46014	0,10083	0,53986	84	175	1,61	0,25
109 ans	59	28	0,47830	0,12121	0,52170	45	91	1,55	0,24
110 ans et plus	31	31	1,00000	0,00000	0,00000	47	47	1,52	...

Source : Statistique Canada, Division de la démographie.

Tables de mortalité, Canada, provinces et territoires, 2008 à 2010

Tableau 2a

Table complète de mortalité, hommes, Terre-Neuve-et-Labrador, 2008 à 2010

Âge	l_x	d_x	q_x	$m.e.(q_x)$	p_x	L_x	T_x	e_x	$m.e.(e_x)$
	nombre		probabilité			nombre		année	
0 an	100 000	615	0,00615	0,00176	0,99385	99 424	7 679 831	76,80	0,32
1 an	99 385	83	0,00083	0,00066	0,99917	99 330	7 580 408	76,27	0,29
2 ans	99 302	46	0,00047	0,00050	0,99953	99 271	7 481 078	75,34	0,29
3 ans	99 255	29	0,00029	0,00039	0,99971	99 231	7 381 807	74,37	0,28
4 ans	99 227	20	0,00020	0,00033	0,99980	99 217	7 282 576	73,39	0,28
5 ans	99 206	15	0,00016	0,00029	0,99984	99 199	7 183 358	72,41	0,28
6 ans	99 191	13	0,00013	0,00026	0,99987	99 184	7 084 160	71,42	0,28
7 ans	99 178	12	0,00013	0,00025	0,99987	99 172	6 984 975	70,43	0,28
8 ans	99 165	13	0,00013	0,00026	0,99987	99 159	6 885 804	69,44	0,28
9 ans	99 152	15	0,00015	0,00027	0,99985	99 144	6 786 645	68,45	0,28
10 ans	99 137	19	0,00019	0,00030	0,99981	99 127	6 687 501	67,46	0,28
11 ans	99 118	23	0,00023	0,00033	0,99977	99 107	6 588 373	66,47	0,28
12 ans	99 095	27	0,00027	0,00035	0,99973	99 082	6 489 266	65,49	0,28
13 ans	99 068	32	0,00032	0,00038	0,99968	99 052	6 390 185	64,50	0,28
14 ans	99 036	38	0,00038	0,00040	0,99962	99 017	6 291 133	63,52	0,28
15 ans	98 998	43	0,00044	0,00043	0,99956	98 977	6 192 116	62,55	0,28
16 ans	98 955	50	0,00050	0,00045	0,99950	98 930	6 093 139	61,57	0,27
17 ans	98 905	56	0,00057	0,00047	0,99943	98 877	5 994 209	60,61	0,27
18 ans	98 849	63	0,00063	0,00049	0,99937	98 818	5 895 332	59,64	0,27
19 ans	98 786	69	0,00070	0,00050	0,99930	98 752	5 796 514	58,68	0,27
20 ans	98 717	74	0,00075	0,00053	0,99925	98 680	5 697 763	57,72	0,27
21 ans	98 643	78	0,00079	0,00056	0,99921	98 604	5 599 082	56,76	0,27
22 ans	98 565	81	0,00082	0,00058	0,99918	98 524	5 500 478	55,81	0,27
23 ans	98 484	82	0,00083	0,00060	0,99917	98 443	5 401 954	54,85	0,26
24 ans	98 402	81	0,00082	0,00059	0,99918	98 362	5 303 511	53,90	0,26
25 ans	98 321	80	0,00081	0,00060	0,99919	98 281	5 205 149	52,94	0,26
26 ans	98 241	80	0,00081	0,00060	0,99919	98 201	5 106 868	51,98	0,26
27 ans	98 161	80	0,00082	0,00061	0,99918	98 121	5 008 667	51,02	0,26
28 ans	98 081	82	0,00083	0,00061	0,99917	98 040	4 910 546	50,07	0,26
29 ans	97 999	84	0,00086	0,00062	0,99914	97 957	4 812 506	49,11	0,25
30 ans	97 915	87	0,00089	0,00062	0,99911	97 871	4 714 549	48,15	0,25
31 ans	97 828	91	0,00093	0,00064	0,99907	97 782	4 616 678	47,19	0,25
32 ans	97 737	95	0,00098	0,00065	0,99902	97 689	4 518 896	46,24	0,25
33 ans	97 641	100	0,00103	0,00067	0,99897	97 591	4 421 207	45,28	0,25
34 ans	97 541	106	0,00108	0,00068	0,99892	97 488	4 323 616	44,33	0,25
35 ans	97 435	112	0,00114	0,00070	0,99886	97 379	4 226 128	43,37	0,24
36 ans	97 324	118	0,00121	0,00070	0,99879	97 265	4 128 748	42,42	0,24
37 ans	97 206	125	0,00129	0,00071	0,99871	97 143	4 031 484	41,47	0,24
38 ans	97 080	133	0,00137	0,00071	0,99863	97 014	3 934 341	40,53	0,24
39 ans	96 947	142	0,00147	0,00073	0,99853	96 876	3 837 327	39,58	0,24
40 ans	96 805	152	0,00157	0,00075	0,99843	96 729	3 740 451	38,64	0,24
41 ans	96 653	163	0,00169	0,00076	0,99831	96 571	3 643 722	37,70	0,24
42 ans	96 490	175	0,00182	0,00078	0,99818	96 402	3 547 151	36,76	0,23
43 ans	96 315	189	0,00196	0,00080	0,99804	96 220	3 450 749	35,83	0,23
44 ans	96 126	204	0,00212	0,00081	0,99788	96 024	3 354 528	34,90	0,23
45 ans	95 922	221	0,00230	0,00084	0,99770	95 812	3 258 504	33,97	0,23
46 ans	95 701	240	0,00250	0,00087	0,99750	95 582	3 162 692	33,05	0,23
47 ans	95 462	261	0,00273	0,00091	0,99727	95 331	3 067 111	32,13	0,23
48 ans	95 201	284	0,00299	0,00094	0,99701	95 059	2 971 779	31,22	0,23
49 ans	94 917	311	0,00328	0,00099	0,99672	94 761	2 876 721	30,31	0,23
50 ans	94 606	341	0,00360	0,00105	0,99640	94 435	2 781 960	29,41	0,22
51 ans	94 265	374	0,00397	0,00111	0,99603	94 078	2 687 525	28,51	0,22
52 ans	93 891	410	0,00437	0,00116	0,99563	93 686	2 593 447	27,62	0,22
53 ans	93 481	450	0,00481	0,00122	0,99519	93 256	2 499 761	26,74	0,22
54 ans	93 031	493	0,00530	0,00127	0,99470	92 784	2 406 505	25,87	0,22

Tables de mortalité, Canada, provinces et territoires, 2008 à 2010

Tableau 2a

Table complète de mortalité, hommes, Terre-Neuve-et-Labrador, 2008 à 2010 (fin)

Âge	l_x	d_x	q_x	$m.e.(q_x)$	p_x	L_x	T_x	e_x	$m.e.(e_x)$
	nombre		probabilité			nombre		année	
55 ans	92 538	540	0,00584	0,00134	0,99416	92 268	2 313 721	25,00	0,22
56 ans	91 997	592	0,00643	0,00141	0,99357	91 702	2 221 453	24,15	0,22
57 ans	91 406	648	0,00709	0,00150	0,99291	91 082	2 129 752	23,30	0,22
58 ans	90 757	709	0,00782	0,00158	0,99218	90 403	2 038 670	22,46	0,21
59 ans	90 048	776	0,00862	0,00167	0,99138	89 660	1 948 268	21,64	0,21
60 ans	89 272	848	0,00950	0,00177	0,99050	88 848	1 858 607	20,82	0,21
61 ans	88 424	926	0,01047	0,00188	0,98953	87 961	1 769 759	20,01	0,21
62 ans	87 498	1 011	0,01155	0,00200	0,98845	86 993	1 681 798	19,22	0,21
63 ans	86 488	1 102	0,01274	0,00218	0,98726	85 937	1 594 805	18,44	0,21
64 ans	85 386	1 200	0,01406	0,00238	0,98594	84 785	1 508 868	17,67	0,21
65 ans	84 185	1 306	0,01551	0,00261	0,98449	83 533	1 424 083	16,92	0,21
66 ans	82 880	1 418	0,01711	0,00284	0,98289	82 170	1 340 550	16,17	0,21
67 ans	81 461	1 539	0,01889	0,00311	0,98111	80 692	1 258 380	15,45	0,20
68 ans	79 923	1 666	0,02085	0,00337	0,97915	79 089	1 177 688	14,74	0,20
69 ans	78 256	1 801	0,02302	0,00364	0,97698	77 356	1 098 598	14,04	0,20
70 ans	76 455	1 943	0,02542	0,00393	0,97458	75 483	1 021 243	13,36	0,20
71 ans	74 512	2 091	0,02807	0,00424	0,97193	73 466	945 760	12,69	0,20
72 ans	72 420	2 245	0,03100	0,00458	0,96900	71 298	872 293	12,04	0,19
73 ans	70 175	2 403	0,03424	0,00495	0,96576	68 974	800 996	11,41	0,19
74 ans	67 772	2 564	0,03783	0,00537	0,96217	66 490	732 022	10,80	0,19
75 ans	65 208	2 726	0,04181	0,00578	0,95819	63 845	665 532	10,21	0,19
76 ans	62 482	2 887	0,04620	0,00625	0,95380	61 039	601 686	9,63	0,19
77 ans	59 595	3 043	0,05107	0,00676	0,94893	58 074	540 648	9,07	0,19
78 ans	56 552	3 192	0,05645	0,00746	0,94355	54 956	482 574	8,53	0,19
79 ans	53 360	3 330	0,06241	0,00829	0,93759	51 695	427 618	8,01	0,18
80 ans	50 029	3 453	0,06902	0,00868	0,93098	48 303	375 923	7,51	0,18
81 ans	46 577	3 555	0,07633	0,00967	0,92367	44 799	327 620	7,03	0,18
82 ans	43 021	3 632	0,08443	0,01070	0,91557	41 205	282 821	6,57	0,19
83 ans	39 389	3 679	0,09340	0,01170	0,90660	37 550	241 616	6,13	0,19
84 ans	35 710	3 690	0,10334	0,01302	0,89666	33 865	204 066	5,71	0,19
85 ans	32 020	3 662	0,11436	0,01518	0,88564	30 189	170 202	5,32	0,20
86 ans	28 358	3 589	0,12657	0,01648	0,87343	26 563	140 013	4,94	0,20
87 ans	24 769	3 470	0,14011	0,01936	0,85989	23 033	113 450	4,58	0,21
88 ans	21 298	3 304	0,15511	0,02143	0,84489	19 646	90 416	4,25	0,22
89 ans	17 995	3 091	0,17175	0,02518	0,82825	16 449	70 770	3,93	0,23
90 ans	14 904	2 835	0,19020	0,03170	0,80980	13 487	54 320	3,64	0,25
91 ans	12 069	2 536	0,21008	0,03678	0,78992	10 802	40 834	3,38	0,27
92 ans	9 534	2 200	0,23079	0,03890	0,76921	8 434	30 032	3,15	0,29
93 ans	7 334	1 849	0,25217	0,06169	0,74783	6 409	21 598	2,95	0,34
94 ans	5 484	1 503	0,27405	0,06409	0,72595	4 733	15 190	2,77	0,36
95 ans	3 981	1 126	0,28293	0,08221	0,71707	3 418	10 457	2,63	0,41
96 ans	2 855	864	0,30269	0,10451	0,69731	2 423	7 039	2,47	0,46
97 ans	1 991	642	0,32267	0,12948	0,67733	1 670	4 616	2,32	0,51
98 ans	1 348	462	0,34272	0,15725	0,65728	1 117	2 946	2,19	0,54
99 ans	886	321	0,36271	0,16409	0,63729	726	1 829	2,06	0,55
100 ans	565	216	0,38249	0,17805	0,61751	457	1 104	1,95	0,59
101 ans	349	140	0,40192	0,24158	0,59808	279	647	1,85	0,68
102 ans	209	88	0,42088	0,24181	0,57912	165	368	1,76	0,67
103 ans	121	53	0,43925	0,22349	0,56075	94	203	1,68	0,70
104 ans	68	31	0,45692	0,29482	0,54308	52	109	1,61	0,92
105 ans	37	17	0,47383	0,59122	0,52617	28	57	1,55	1,28
106 ans	19	9	0,48990	0,41392	0,51010	15	29	1,49	0,96
107 ans	10	5	0,50509	0,48914	0,49491	7	14	1,44	1,05
108 ans	5	3	0,51937	0,48646	0,48063	4	7	1,39	1,00
109 ans	2	1	0,53272	0,48359	0,46728	2	3	1,36	0,89
110 ans et plus	1	1	1,00000	0,00000	0,00000	1	1	1,33	...

Source : Statistique Canada, Division de la démographie.

Tables de mortalité, Canada, provinces et territoires, 2008 à 2010

Tableau 2b

Table complète de mortalité, femmes, Terre-Neuve-et-Labrador, 2008 à 2010

Âge	l_x	d_x	q_x	$m.e.(q_x)$	p_x	L_x	T_x	e_x	$m.e.(e_x)$
	nombre		probabilité			nombre		année	
0 an	100 000	474	0,00474	0,00159	0,99526	99 553	8 170 467	81,70	0,31
1 an	99 526	82	0,00082	0,00067	0,99918	99 485	8 070 913	81,09	0,28
2 ans	99 444	56	0,00056	0,00056	0,99944	99 430	7 971 428	80,16	0,28
3 ans	99 388	39	0,00040	0,00048	0,99960	99 372	7 871 999	79,20	0,27
4 ans	99 349	29	0,00029	0,00041	0,99971	99 342	7 772 626	78,24	0,27
5 ans	99 320	23	0,00023	0,00035	0,99977	99 308	7 673 285	77,26	0,27
6 ans	99 297	18	0,00018	0,00031	0,99982	99 288	7 573 976	76,28	0,27
7 ans	99 279	16	0,00016	0,00029	0,99984	99 271	7 474 689	75,29	0,27
8 ans	99 263	14	0,00014	0,00027	0,99986	99 256	7 375 418	74,30	0,27
9 ans	99 249	13	0,00013	0,00026	0,99987	99 243	7 276 162	73,31	0,26
10 ans	99 236	12	0,00012	0,00025	0,99988	99 230	7 176 919	72,32	0,26
11 ans	99 224	12	0,00012	0,00025	0,99988	99 218	7 077 689	71,33	0,26
12 ans	99 212	12	0,00013	0,00025	0,99987	99 205	6 978 471	70,34	0,26
13 ans	99 199	13	0,00013	0,00025	0,99987	99 193	6 879 265	69,35	0,26
14 ans	99 186	14	0,00014	0,00026	0,99986	99 179	6 780 073	68,36	0,26
15 ans	99 172	16	0,00016	0,00027	0,99984	99 164	6 680 894	67,37	0,26
16 ans	99 157	18	0,00018	0,00028	0,99982	99 148	6 581 729	66,38	0,26
17 ans	99 139	21	0,00021	0,00029	0,99979	99 129	6 482 582	65,39	0,26
18 ans	99 118	25	0,00025	0,00031	0,99975	99 106	6 383 453	64,40	0,26
19 ans	99 094	29	0,00030	0,00034	0,99970	99 079	6 284 347	63,42	0,26
20 ans	99 064	34	0,00034	0,00036	0,99966	99 047	6 185 268	62,44	0,26
21 ans	99 030	37	0,00038	0,00039	0,99962	99 012	6 086 221	61,46	0,26
22 ans	98 993	39	0,00040	0,00040	0,99960	98 974	5 987 209	60,48	0,26
23 ans	98 954	40	0,00041	0,00041	0,99959	98 934	5 888 235	59,50	0,26
24 ans	98 913	40	0,00040	0,00041	0,99960	98 894	5 789 302	58,53	0,25
25 ans	98 874	38	0,00039	0,00041	0,99961	98 855	5 690 408	57,55	0,25
26 ans	98 835	38	0,00038	0,00041	0,99962	98 816	5 591 553	56,57	0,25
27 ans	98 797	38	0,00039	0,00042	0,99961	98 778	5 492 737	55,60	0,25
28 ans	98 759	39	0,00040	0,00042	0,99960	98 740	5 393 959	54,62	0,25
29 ans	98 720	41	0,00041	0,00043	0,99959	98 700	5 295 219	53,64	0,25
30 ans	98 679	43	0,00044	0,00043	0,99956	98 657	5 196 519	52,66	0,25
31 ans	98 636	47	0,00047	0,00045	0,99953	98 612	5 097 862	51,68	0,25
32 ans	98 589	50	0,00051	0,00046	0,99949	98 564	4 999 250	50,71	0,25
33 ans	98 539	54	0,00055	0,00047	0,99945	98 512	4 900 686	49,73	0,25
34 ans	98 485	58	0,00059	0,00048	0,99941	98 456	4 802 174	48,76	0,24
35 ans	98 427	62	0,00063	0,00049	0,99937	98 396	4 703 718	47,79	0,24
36 ans	98 365	67	0,00068	0,00050	0,99932	98 332	4 605 321	46,82	0,24
37 ans	98 298	72	0,00073	0,00052	0,99927	98 262	4 506 989	45,85	0,24
38 ans	98 226	78	0,00079	0,00053	0,99921	98 187	4 408 727	44,88	0,24
39 ans	98 148	84	0,00086	0,00055	0,99914	98 106	4 310 540	43,92	0,24
40 ans	98 064	91	0,00093	0,00056	0,99907	98 019	4 212 434	42,96	0,24
41 ans	97 973	98	0,00100	0,00057	0,99900	97 924	4 114 415	42,00	0,24
42 ans	97 875	106	0,00109	0,00058	0,99891	97 822	4 016 491	41,04	0,24
43 ans	97 768	115	0,00118	0,00060	0,99882	97 711	3 918 669	40,08	0,24
44 ans	97 653	125	0,00128	0,00062	0,99872	97 590	3 820 959	39,13	0,23
45 ans	97 528	136	0,00139	0,00064	0,99861	97 460	3 723 368	38,18	0,23
46 ans	97 392	148	0,00152	0,00067	0,99848	97 318	3 625 908	37,23	0,23
47 ans	97 244	160	0,00165	0,00070	0,99835	97 164	3 528 590	36,29	0,23
48 ans	97 084	175	0,00180	0,00073	0,99820	96 997	3 431 426	35,34	0,23
49 ans	96 909	190	0,00196	0,00076	0,99804	96 814	3 334 429	34,41	0,23
50 ans	96 719	207	0,00214	0,00080	0,99786	96 616	3 237 615	33,47	0,23
51 ans	96 512	226	0,00234	0,00083	0,99766	96 399	3 140 999	32,55	0,23
52 ans	96 286	247	0,00256	0,00087	0,99744	96 163	3 044 600	31,62	0,23
53 ans	96 039	269	0,00280	0,00091	0,99720	95 905	2 948 437	30,70	0,23
54 ans	95 770	294	0,00307	0,00095	0,99693	95 623	2 852 533	29,79	0,23

Tables de mortalité, Canada, provinces et territoires, 2008 à 2010

Tableau 2b

Table complète de mortalité, femmes, Terre-Neuve-et-Labrador, 2008 à 2010 (fin)

Âge	l_x	d_x	q_x	$m.e.(q_x)$	p_x	L_x	T_x	e_x	$m.e.(e_x)$
	nombre		probabilité			nombre		année	
55 ans	95 476	322	0,00337	0,00100	0,99663	95 315	2 756 910	28,88	0,22
56 ans	95 154	352	0,00370	0,00105	0,99630	94 978	2 661 595	27,97	0,22
57 ans	94 802	385	0,00406	0,00112	0,99594	94 609	2 566 617	27,07	0,22
58 ans	94 416	422	0,00447	0,00118	0,99553	94 205	2 472 008	26,18	0,22
59 ans	93 994	462	0,00492	0,00125	0,99508	93 763	2 377 803	25,30	0,22
60 ans	93 532	507	0,00542	0,00134	0,99458	93 279	2 284 040	24,42	0,22
61 ans	93 025	556	0,00597	0,00141	0,99403	92 748	2 190 761	23,55	0,22
62 ans	92 470	609	0,00659	0,00150	0,99341	92 165	2 098 013	22,69	0,22
63 ans	91 861	668	0,00728	0,00163	0,99272	91 526	2 005 848	21,84	0,21
64 ans	91 192	733	0,00804	0,00178	0,99196	90 825	1 914 322	20,99	0,21
65 ans	90 459	805	0,00890	0,00196	0,99110	90 056	1 823 497	20,16	0,21
66 ans	89 654	883	0,00985	0,00213	0,99015	89 213	1 733 440	19,33	0,21
67 ans	88 771	969	0,01091	0,00233	0,98909	88 287	1 644 227	18,52	0,21
68 ans	87 802	1 063	0,01210	0,00256	0,98790	87 271	1 555 941	17,72	0,21
69 ans	86 740	1 165	0,01343	0,00276	0,98657	86 157	1 468 669	16,93	0,20
70 ans	85 575	1 277	0,01492	0,00298	0,98508	84 936	1 382 512	16,16	0,20
71 ans	84 298	1 399	0,01659	0,00320	0,98341	83 599	1 297 576	15,39	0,20
72 ans	82 899	1 531	0,01846	0,00348	0,98154	82 134	1 213 977	14,64	0,20
73 ans	81 369	1 673	0,02056	0,00376	0,97944	80 532	1 131 843	13,91	0,19
74 ans	79 695	1 827	0,02292	0,00407	0,97708	78 782	1 051 311	13,19	0,19
75 ans	77 869	1 991	0,02557	0,00439	0,97443	76 873	972 529	12,49	0,19
76 ans	75 877	2 167	0,02856	0,00474	0,97144	74 794	895 656	11,80	0,18
77 ans	73 711	2 352	0,03191	0,00507	0,96809	72 534	820 862	11,14	0,18
78 ans	71 358	2 547	0,03570	0,00545	0,96430	70 085	748 328	10,49	0,18
79 ans	68 811	2 750	0,03996	0,00588	0,96004	67 436	678 243	9,86	0,17
80 ans	66 061	2 958	0,04477	0,00592	0,95523	64 582	610 807	9,25	0,17
81 ans	63 103	3 168	0,05021	0,00657	0,94979	61 519	546 224	8,66	0,17
82 ans	59 935	3 378	0,05636	0,00708	0,94364	58 246	484 705	8,09	0,17
83 ans	56 557	3 580	0,06331	0,00829	0,93669	54 767	426 459	7,54	0,17
84 ans	52 977	3 771	0,07117	0,00921	0,92883	51 092	371 692	7,02	0,17
85 ans	49 206	3 941	0,08009	0,00970	0,91991	47 236	320 600	6,52	0,17
86 ans	45 265	4 083	0,09020	0,01175	0,90980	43 224	273 364	6,04	0,17
87 ans	41 183	4 187	0,10167	0,01183	0,89833	39 089	230 140	5,59	0,16
88 ans	36 995	4 243	0,11470	0,01276	0,88530	34 874	191 051	5,16	0,17
89 ans	32 752	4 242	0,12951	0,01522	0,87049	30 631	156 177	4,77	0,17
90 ans	28 510	4 173	0,14636	0,01729	0,85364	26 424	125 546	4,40	0,18
91 ans	24 338	4 014	0,16492	0,02137	0,83508	22 331	99 122	4,07	0,19
92 ans	20 324	3 752	0,18463	0,02492	0,81537	18 448	76 791	3,78	0,20
93 ans	16 572	3 403	0,20533	0,02910	0,79467	14 870	58 344	3,52	0,21
94 ans	13 169	2 987	0,22686	0,03182	0,77314	11 675	43 473	3,30	0,22
95 ans	10 181	2 358	0,23155	0,03882	0,76845	9 003	31 798	3,12	0,24
96 ans	7 824	1 963	0,25085	0,04666	0,74915	6 843	22 795	2,91	0,26
97 ans	5 861	1 587	0,27076	0,05510	0,72924	5 068	15 953	2,72	0,29
98 ans	4 274	1 244	0,29114	0,06152	0,70886	3 652	10 885	2,55	0,33
99 ans	3 030	945	0,31185	0,08141	0,68815	2 557	7 233	2,39	0,38
100 ans	2 085	694	0,33273	0,09314	0,66727	1 738	4 676	2,24	0,46
101 ans	1 391	492	0,35361	0,12041	0,64639	1 145	2 938	2,11	0,58
102 ans	899	337	0,37433	0,25006	0,62567	731	1 792	1,99	0,76
103 ans	563	222	0,39473	0,18236	0,60527	452	1 061	1,89	0,76
104 ans	341	141	0,41467	0,32999	0,58533	270	610	1,79	1,04
105 ans	199	87	0,43401	0,49034	0,56599	156	340	1,70	1,27
106 ans	113	51	0,45263	0,54533	0,54737	87	184	1,63	1,29
107 ans	62	29	0,47044	0,49394	0,52956	47	96	1,56	1,14
108 ans	33	16	0,48735	0,49190	0,51265	25	49	1,50	1,08
109 ans	17	8	0,50331	0,48945	0,49669	13	24	1,46	0,94
110 ans et plus	8	8	1,00000	0,00000	0,00000	12	12	1,43	...

Source : Statistique Canada, Division de la démographie.

Tableau 3a

Table abrégée de mortalité, hommes, Île-du-Prince-Édouard, 2008 à 2010

Âge	l_x	d_x	q_x	$m.e.(q_x)$	p_x	L_x	T_x	e_x	$m.e.(e_x)$
	nombre		probabilité		nombre		année		
0 an	100 000	456	0,00456	0,00282	0,99544	99 590	7 773 654	77,74	0,60
1 à 4 ans	99 544	79	0,00079	0,00120	0,99921	397 943	7 674 064	77,09	0,56
5 à 9 ans	99 465	73	0,00074	0,00111	0,99926	497 144	7 276 121	73,15	0,56
10 à 14 ans	99 392	110	0,00110	0,00125	0,99890	496 687	6 778 977	68,20	0,55
15 à 19 ans	99 283	253	0,00255	0,00176	0,99745	495 780	6 282 290	63,28	0,55
20 à 24 ans	99 029	242	0,00245	0,00181	0,99755	494 541	5 786 511	58,43	0,54
25 à 29 ans	98 787	781	0,00790	0,00363	0,99210	491 984	5 291 970	53,57	0,53
30 à 34 ans	98 006	385	0,00393	0,00256	0,99607	489 069	4 799 986	48,98	0,50
35 à 39 ans	97 621	707	0,00724	0,00324	0,99276	486 338	4 310 917	44,16	0,49
40 à 44 ans	96 914	859	0,00886	0,00333	0,99114	482 423	3 824 579	39,46	0,47
45 à 49 ans	96 055	1 428	0,01487	0,00401	0,98513	476 706	3 342 156	34,79	0,46
50 à 54 ans	94 627	1 873	0,01979	0,00484	0,98021	468 454	2 865 451	30,28	0,45
55 à 59 ans	92 754	2 663	0,02871	0,00598	0,97129	457 114	2 396 997	25,84	0,43
60 à 64 ans	90 091	5 475	0,06077	0,00883	0,93923	436 771	1 939 883	21,53	0,42
65 à 69 ans	84 617	7 117	0,08410	0,01224	0,91590	405 293	1 503 112	17,76	0,40
70 à 74 ans	77 500	10 409	0,13431	0,01682	0,86569	361 479	1 097 818	14,17	0,38
75 à 79 ans	67 091	13 030	0,19421	0,02197	0,80579	302 881	736 340	10,98	0,35
80 à 84 ans	54 061	18 875	0,34914	0,03177	0,65086	223 118	433 459	8,02	0,33
85 à 89 ans	35 186	17 301	0,49171	0,04381	0,50829	132 677	210 341	5,98	0,30
90 ans et plus	17 885	17 885	1,00000	0,00000	0,00000	77 664	77 664	4,34	...

Source : Statistique Canada, Division de la démographie.

Tableau 3b

Table abrégée de mortalité, femmes, Île-du-Prince-Édouard, 2008 à 2010

Âge	l_x	d_x	q_x	$m.e.(q_x)$	p_x	L_x	T_x	e_x	$m.e.(e_x)$
	nombre		probabilité		nombre		année		
0 an	100 000	140	0,00140	0,00158	0,99860	99 860	8 301 491	83,01	0,53
1 à 4 ans	99 860	147	0,00147	0,00167	0,99853	399 440	8 201 631	82,13	0,51
5 à 9 ans	99 713	45	0,00045	0,00089	0,99955	498 451	7 802 191	78,25	0,50
10 à 14 ans	99 668	47	0,00047	0,00085	0,99953	498 220	7 303 740	73,28	0,49
15 à 19 ans	99 620	98	0,00099	0,00112	0,99901	497 856	6 805 520	68,31	0,49
20 à 24 ans	99 522	106	0,00106	0,00120	0,99894	497 345	6 307 664	63,38	0,48
25 à 29 ans	99 416	81	0,00082	0,00113	0,99918	496 877	5 810 319	58,44	0,48
30 à 34 ans	99 335	198	0,00199	0,00175	0,99801	496 179	5 313 442	53,49	0,48
35 à 39 ans	99 137	224	0,00226	0,00181	0,99774	495 123	4 817 263	48,59	0,47
40 à 44 ans	98 912	425	0,00429	0,00233	0,99571	493 500	4 322 141	43,70	0,46
45 à 49 ans	98 488	908	0,00922	0,00313	0,99078	490 167	3 828 641	38,87	0,45
50 à 54 ans	97 579	1 379	0,01413	0,00397	0,98587	484 450	3 338 474	34,21	0,44
55 à 59 ans	96 201	1 945	0,02022	0,00498	0,97978	476 141	2 854 024	29,67	0,43
60 à 64 ans	94 256	2 841	0,03014	0,00627	0,96986	464 176	2 377 884	25,23	0,42
65 à 69 ans	91 415	4 879	0,05337	0,00966	0,94663	444 876	1 913 708	20,93	0,40
70 à 74 ans	86 536	7 377	0,08525	0,01327	0,91475	414 236	1 468 832	16,97	0,37
75 à 79 ans	79 159	10 394	0,13131	0,01745	0,86869	369 807	1 054 596	13,32	0,34
80 à 84 ans	68 764	15 804	0,22983	0,02424	0,77017	304 311	684 789	9,96	0,30
85 à 89 ans	52 960	19 922	0,37618	0,03177	0,62382	214 995	380 478	7,18	0,24
90 ans et plus	33 038	33 038	1,00000	0,00000	0,00000	165 483	165 483	5,01	...

Source : Statistique Canada, Division de la démographie.

Tableau 4a

Table complète de mortalité, hommes, Nouvelle-Écosse, 2008 à 2010

Âge	l_x	d_x	q_x	$m.e.(q_x)$	p_x	L_x	T_x	e_x	$m.e.(e_x)$
	nombre		probabilité			nombre		année	
0 an	100 000	354	0,00354	0,00099	0,99646	99 681	7 792 161	77,92	0,23
1 an	99 646	30	0,00030	0,00029	0,99970	99 628	7 692 479	77,20	0,22
2 ans	99 616	23	0,00023	0,00025	0,99977	99 601	7 592 852	76,22	0,22
3 ans	99 593	17	0,00017	0,00022	0,99983	99 579	7 493 251	75,24	0,22
4 ans	99 576	14	0,00014	0,00020	0,99986	99 569	7 393 672	74,25	0,22
5 ans	99 562	12	0,00012	0,00019	0,99988	99 556	7 294 103	73,26	0,21
6 ans	99 550	10	0,00010	0,00017	0,99990	99 545	7 194 547	72,27	0,21
7 ans	99 540	9	0,00009	0,00016	0,99991	99 535	7 095 003	71,28	0,21
8 ans	99 530	9	0,00009	0,00015	0,99991	99 526	6 995 468	70,28	0,21
9 ans	99 521	9	0,00009	0,00015	0,99991	99 517	6 895 942	69,29	0,21
10 ans	99 513	9	0,00009	0,00015	0,99991	99 508	6 796 425	68,30	0,21
11 ans	99 504	10	0,00010	0,00016	0,99990	99 499	6 696 917	67,30	0,21
12 ans	99 494	11	0,00011	0,00016	0,99989	99 488	6 597 418	66,31	0,21
13 ans	99 483	13	0,00013	0,00017	0,99987	99 476	6 497 930	65,32	0,21
14 ans	99 470	16	0,00016	0,00019	0,99984	99 462	6 398 453	64,33	0,21
15 ans	99 454	21	0,00021	0,00022	0,99979	99 443	6 298 992	63,34	0,21
16 ans	99 433	28	0,00028	0,00025	0,99972	99 419	6 199 548	62,35	0,21
17 ans	99 405	39	0,00039	0,00028	0,99961	99 386	6 100 129	61,37	0,21
18 ans	99 366	55	0,00056	0,00033	0,99944	99 339	6 000 743	60,39	0,21
19 ans	99 311	77	0,00077	0,00039	0,99923	99 273	5 901 404	59,42	0,21
20 ans	99 234	97	0,00098	0,00044	0,99902	99 186	5 802 132	58,47	0,21
21 ans	99 137	113	0,00114	0,00047	0,99886	99 081	5 702 946	57,53	0,21
22 ans	99 024	120	0,00121	0,00050	0,99879	98 964	5 603 866	56,59	0,21
23 ans	98 904	116	0,00118	0,00050	0,99882	98 846	5 504 901	55,66	0,20
24 ans	98 788	103	0,00105	0,00047	0,99895	98 737	5 406 055	54,72	0,20
25 ans	98 685	89	0,00091	0,00045	0,99909	98 640	5 307 319	53,78	0,20
26 ans	98 596	80	0,00081	0,00043	0,99919	98 555	5 208 678	52,83	0,20
27 ans	98 515	75	0,00076	0,00043	0,99924	98 478	5 110 123	51,87	0,20
28 ans	98 441	72	0,00073	0,00043	0,99927	98 405	5 011 645	50,91	0,20
29 ans	98 369	72	0,00073	0,00043	0,99927	98 333	4 913 240	49,95	0,20
30 ans	98 297	75	0,00076	0,00044	0,99924	98 259	4 814 907	48,98	0,20
31 ans	98 222	79	0,00081	0,00045	0,99919	98 182	4 716 648	48,02	0,19
32 ans	98 142	84	0,00086	0,00046	0,99914	98 100	4 618 467	47,06	0,19
33 ans	98 058	90	0,00091	0,00046	0,99909	98 013	4 520 367	46,10	0,19
34 ans	97 968	95	0,00097	0,00047	0,99903	97 921	4 422 353	45,14	0,19
35 ans	97 873	102	0,00104	0,00048	0,99896	97 822	4 324 433	44,18	0,19
36 ans	97 771	109	0,00111	0,00049	0,99889	97 717	4 226 610	43,23	0,19
37 ans	97 663	116	0,00119	0,00050	0,99881	97 605	4 128 893	42,28	0,19
38 ans	97 546	125	0,00128	0,00051	0,99872	97 484	4 031 289	41,33	0,19
39 ans	97 421	134	0,00138	0,00053	0,99862	97 354	3 933 805	40,38	0,19
40 ans	97 287	145	0,00149	0,00056	0,99851	97 215	3 836 450	39,43	0,19
41 ans	97 143	156	0,00161	0,00057	0,99839	97 065	3 739 236	38,49	0,18
42 ans	96 987	169	0,00174	0,00059	0,99826	96 902	3 642 171	37,55	0,18
43 ans	96 818	183	0,00189	0,00059	0,99811	96 727	3 545 269	36,62	0,18
44 ans	96 635	198	0,00205	0,00059	0,99795	96 536	3 448 542	35,69	0,18
45 ans	96 437	215	0,00223	0,00060	0,99777	96 329	3 352 006	34,76	0,18
46 ans	96 222	234	0,00244	0,00062	0,99756	96 105	3 255 677	33,84	0,18
47 ans	95 987	256	0,00266	0,00065	0,99734	95 859	3 159 572	32,92	0,18
48 ans	95 732	279	0,00292	0,00069	0,99708	95 592	3 063 713	32,00	0,18
49 ans	95 452	306	0,00320	0,00073	0,99680	95 299	2 968 121	31,10	0,18
50 ans	95 147	335	0,00352	0,00077	0,99648	94 979	2 872 821	30,19	0,18
51 ans	94 811	368	0,00388	0,00081	0,99612	94 628	2 777 842	29,30	0,18
52 ans	94 444	403	0,00427	0,00085	0,99573	94 242	2 683 215	28,41	0,18
53 ans	94 041	442	0,00470	0,00090	0,99530	93 820	2 588 973	27,53	0,17
54 ans	93 599	484	0,00517	0,00095	0,99483	93 357	2 495 153	26,66	0,17

Tables de mortalité, Canada, provinces et territoires, 2008 à 2010

Tableau 4a

Table complète de mortalité, hommes, Nouvelle-Écosse, 2008 à 2010 (fin)

Âge	l_x	d_x	q_x	$m.e.(q_x)$	p_x	L_x	T_x	e_x	$m.e.(e_x)$
	nombre		probabilité			nombre		année	
55 ans	93 115	530	0,00569	0,00101	0,99431	92 850	2 401 796	25,79	0,17
56 ans	92 585	580	0,00626	0,00108	0,99374	92 295	2 308 946	24,94	0,17
57 ans	92 005	634	0,00689	0,00115	0,99311	91 688	2 216 650	24,09	0,17
58 ans	91 371	693	0,00759	0,00121	0,99241	91 025	2 124 962	23,26	0,17
59 ans	90 678	757	0,00835	0,00127	0,99165	90 299	2 033 938	22,43	0,17
60 ans	89 921	826	0,00919	0,00133	0,99081	89 508	1 943 638	21,61	0,17
61 ans	89 095	901	0,01011	0,00139	0,98989	88 645	1 854 130	20,81	0,17
62 ans	88 194	981	0,01112	0,00150	0,98888	87 704	1 765 486	20,02	0,17
63 ans	87 213	1 067	0,01224	0,00163	0,98776	86 680	1 677 782	19,24	0,16
64 ans	86 146	1 160	0,01347	0,00179	0,98653	85 566	1 591 102	18,47	0,16
65 ans	84 986	1 259	0,01482	0,00193	0,98518	84 356	1 505 536	17,72	0,16
66 ans	83 727	1 365	0,01630	0,00208	0,98370	83 044	1 421 180	16,97	0,16
67 ans	82 362	1 477	0,01793	0,00224	0,98207	81 624	1 338 135	16,25	0,16
68 ans	80 885	1 596	0,01973	0,00244	0,98027	80 087	1 256 512	15,53	0,16
69 ans	79 289	1 721	0,02170	0,00264	0,97830	78 429	1 176 424	14,84	0,16
70 ans	77 569	1 852	0,02387	0,00286	0,97613	76 643	1 097 995	14,16	0,16
71 ans	75 717	1 988	0,02626	0,00305	0,97374	74 723	1 021 353	13,49	0,16
72 ans	73 729	2 130	0,02888	0,00329	0,97112	72 664	946 630	12,84	0,15
73 ans	71 599	2 275	0,03177	0,00354	0,96823	70 462	873 966	12,21	0,15
74 ans	69 324	2 422	0,03494	0,00381	0,96506	68 113	803 505	11,59	0,15
75 ans	66 902	2 571	0,03843	0,00410	0,96157	65 616	735 392	10,99	0,15
76 ans	64 330	2 719	0,04227	0,00441	0,95773	62 971	669 776	10,41	0,15
77 ans	61 611	2 864	0,04648	0,00473	0,95352	60 179	606 805	9,85	0,15
78 ans	58 747	3 003	0,05112	0,00517	0,94888	57 246	546 625	9,30	0,15
79 ans	55 744	3 134	0,05622	0,00559	0,94378	54 177	489 380	8,78	0,15
80 ans	52 610	3 252	0,06182	0,00621	0,93818	50 984	435 203	8,27	0,15
81 ans	49 358	3 355	0,06797	0,00682	0,93203	47 681	384 218	7,78	0,15
82 ans	46 003	3 438	0,07474	0,00747	0,92526	44 284	336 538	7,32	0,15
83 ans	42 565	3 498	0,08218	0,00798	0,91782	40 816	292 254	6,87	0,15
84 ans	39 067	3 530	0,09036	0,00864	0,90964	37 302	251 438	6,44	0,15
85 ans	35 537	3 530	0,09934	0,00943	0,90066	33 772	214 136	6,03	0,15
86 ans	32 007	3 496	0,10921	0,01094	0,89079	30 259	180 364	5,64	0,15
87 ans	28 511	3 423	0,12007	0,01197	0,87993	26 799	150 106	5,26	0,16
88 ans	25 088	3 311	0,13199	0,01300	0,86801	23 432	123 306	4,91	0,16
89 ans	21 776	3 160	0,14510	0,01526	0,85490	20 197	99 874	4,59	0,17
90 ans	18 617	2 969	0,15950	0,01911	0,84050	17 132	79 677	4,28	0,18
91 ans	15 647	2 738	0,17497	0,02019	0,82503	14 278	62 545	4,00	0,19
92 ans	12 910	2 468	0,19119	0,02348	0,80881	11 675	48 267	3,74	0,20
93 ans	10 441	2 173	0,20809	0,02925	0,79191	9 355	36 591	3,50	0,22
94 ans	8 269	1 865	0,22558	0,03508	0,77442	7 336	27 236	3,29	0,24
95 ans	6 403	1 516	0,23682	0,04380	0,76318	5 645	19 900	3,11	0,27
96 ans	4 887	1 243	0,25429	0,05451	0,74571	4 266	14 255	2,92	0,29
97 ans	3 644	992	0,27223	0,06256	0,72777	3 148	9 990	2,74	0,32
98 ans	2 652	771	0,29055	0,07272	0,70945	2 267	6 842	2,58	0,34
99 ans	1 882	582	0,30914	0,08731	0,69086	1 591	4 575	2,43	0,38
100 ans	1 300	426	0,32788	0,09627	0,67212	1 087	2 984	2,30	0,42
101 ans	874	303	0,34665	0,11612	0,65335	722	1 897	2,17	0,50
102 ans	571	209	0,36534	0,16435	0,63466	467	1 175	2,06	0,62
103 ans	362	139	0,38382	0,19906	0,61618	293	708	1,96	0,74
104 ans	223	90	0,40200	0,22481	0,59800	178	416	1,86	0,92
105 ans	133	56	0,41976	0,49642	0,58024	105	237	1,78	1,27
106 ans	77	34	0,43700	0,41876	0,56300	61	132	1,70	1,12
107 ans	44	20	0,45366	0,49537	0,54634	34	71	1,63	1,20
108 ans	24	11	0,46965	0,49402	0,53035	18	38	1,58	1,13
109 ans	13	6	0,48492	0,49223	0,51508	10	19	1,53	0,99
110 ans et plus	7	7	1,00000	0,00000	0,00000	10	10	1,50	...

Source : Statistique Canada, Division de la démographie.

Tables de mortalité, Canada, provinces et territoires, 2008 à 2010

Tableau 4b

Table complète de mortalité, femmes, Nouvelle-Écosse, 2008 à 2010

Âge	l_x	d_x	q_x	$m.e.(q_x)$	p_x	L_x	T_x	e_x	$m.e.(e_x)$
	nombre		probabilité			nombre		année	
0 an	100 000	404	0,00404	0,00108	0,99596	99 648	8 257 112	82,57	0,22
1 an	99 596	42	0,00042	0,00035	0,99958	99 580	8 157 464	81,91	0,20
2 ans	99 553	24	0,00024	0,00026	0,99976	99 547	8 057 884	80,94	0,20
3 ans	99 530	15	0,00015	0,00021	0,99985	99 524	7 958 337	79,96	0,20
4 ans	99 515	10	0,00010	0,00017	0,99990	99 512	7 858 813	78,97	0,20
5 ans	99 505	8	0,00008	0,00015	0,99992	99 501	7 759 301	77,98	0,20
6 ans	99 497	6	0,00006	0,00014	0,99994	99 494	7 659 800	76,99	0,20
7 ans	99 491	6	0,00006	0,00013	0,99994	99 488	7 560 306	75,99	0,20
8 ans	99 485	6	0,00006	0,00013	0,99994	99 482	7 460 818	74,99	0,20
9 ans	99 479	6	0,00006	0,00013	0,99994	99 476	7 361 336	74,00	0,20
10 ans	99 473	7	0,00007	0,00014	0,99993	99 469	7 261 859	73,00	0,20
11 ans	99 465	9	0,00009	0,00015	0,99991	99 461	7 162 390	72,01	0,20
12 ans	99 457	10	0,00010	0,00016	0,99990	99 452	7 062 929	71,01	0,20
13 ans	99 447	11	0,00011	0,00017	0,99989	99 441	6 963 477	70,02	0,20
14 ans	99 436	13	0,00013	0,00017	0,99987	99 429	6 864 036	69,03	0,20
15 ans	99 423	15	0,00015	0,00018	0,99985	99 415	6 764 607	68,04	0,20
16 ans	99 408	17	0,00017	0,00019	0,99983	99 400	6 665 191	67,05	0,20
17 ans	99 391	19	0,00019	0,00020	0,99981	99 382	6 565 792	66,06	0,20
18 ans	99 373	21	0,00021	0,00021	0,99979	99 362	6 466 410	65,07	0,20
19 ans	99 351	24	0,00024	0,00022	0,99976	99 340	6 367 048	64,09	0,19
20 ans	99 328	26	0,00026	0,00023	0,99974	99 315	6 267 708	63,10	0,19
21 ans	99 302	28	0,00028	0,00024	0,99972	99 288	6 168 393	62,12	0,19
22 ans	99 274	29	0,00030	0,00025	0,99970	99 260	6 069 105	61,13	0,19
23 ans	99 245	31	0,00031	0,00025	0,99969	99 230	5 969 845	60,15	0,19
24 ans	99 214	32	0,00032	0,00026	0,99968	99 199	5 870 615	59,17	0,19
25 ans	99 183	32	0,00033	0,00027	0,99967	99 167	5 771 417	58,19	0,19
26 ans	99 150	33	0,00034	0,00027	0,99966	99 134	5 672 250	57,21	0,19
27 ans	99 117	35	0,00035	0,00028	0,99965	99 100	5 573 116	56,23	0,19
28 ans	99 083	36	0,00036	0,00028	0,99964	99 065	5 474 016	55,25	0,19
29 ans	99 047	38	0,00038	0,00029	0,99962	99 028	5 374 952	54,27	0,19
30 ans	99 009	40	0,00041	0,00030	0,99959	98 988	5 275 924	53,29	0,19
31 ans	98 968	43	0,00043	0,00031	0,99957	98 947	5 176 935	52,31	0,19
32 ans	98 925	46	0,00046	0,00032	0,99954	98 902	5 077 989	51,33	0,19
33 ans	98 879	49	0,00050	0,00033	0,99950	98 855	4 979 086	50,36	0,19
34 ans	98 830	53	0,00053	0,00034	0,99947	98 804	4 880 231	49,38	0,19
35 ans	98 778	56	0,00057	0,00035	0,99943	98 750	4 781 427	48,41	0,19
36 ans	98 721	61	0,00061	0,00036	0,99939	98 691	4 682 678	47,43	0,19
37 ans	98 661	65	0,00066	0,00037	0,99934	98 628	4 583 987	46,46	0,18
38 ans	98 595	70	0,00071	0,00038	0,99929	98 560	4 485 359	45,49	0,18
39 ans	98 525	76	0,00077	0,00039	0,99923	98 487	4 386 798	44,52	0,18
40 ans	98 449	82	0,00084	0,00041	0,99916	98 408	4 288 311	43,56	0,18
41 ans	98 367	89	0,00091	0,00042	0,99909	98 322	4 189 903	42,59	0,18
42 ans	98 277	97	0,00099	0,00043	0,99901	98 229	4 091 581	41,63	0,18
43 ans	98 181	105	0,00107	0,00044	0,99893	98 128	3 993 352	40,67	0,18
44 ans	98 075	115	0,00117	0,00044	0,99883	98 018	3 895 224	39,72	0,18
45 ans	97 960	125	0,00128	0,00045	0,99872	97 898	3 797 207	38,76	0,18
46 ans	97 835	137	0,00140	0,00047	0,99860	97 766	3 699 309	37,81	0,18
47 ans	97 698	150	0,00154	0,00049	0,99846	97 623	3 601 543	36,86	0,18
48 ans	97 548	165	0,00169	0,00051	0,99831	97 466	3 503 920	35,92	0,18
49 ans	97 383	181	0,00186	0,00054	0,99814	97 293	3 406 454	34,98	0,18
50 ans	97 203	199	0,00205	0,00057	0,99795	97 103	3 309 161	34,04	0,18
51 ans	97 004	219	0,00226	0,00060	0,99774	96 894	3 212 058	33,11	0,18
52 ans	96 785	241	0,00249	0,00064	0,99751	96 665	3 115 163	32,19	0,17
53 ans	96 544	265	0,00275	0,00067	0,99725	96 411	3 018 499	31,27	0,17
54 ans	96 279	292	0,00303	0,00071	0,99697	96 133	2 922 087	30,35	0,17

Tables de mortalité, Canada, provinces et territoires, 2008 à 2010

Tableau 4b

Table complète de mortalité, femmes, Nouvelle-Écosse, 2008 à 2010 (fin)

Âge	l_x	d_x	q_x	$m.e.(q_x)$	p_x	L_x	T_x	e_x	$m.e.(e_x)$
	nombre		probabilité			nombre		année	
55 ans	95 987	321	0,00335	0,00076	0,99665	95 826	2 825 955	29,44	0,17
56 ans	95 665	354	0,00370	0,00081	0,99630	95 488	2 730 129	28,54	0,17
57 ans	95 311	389	0,00408	0,00087	0,99592	95 117	2 634 640	27,64	0,17
58 ans	94 922	428	0,00451	0,00092	0,99549	94 708	2 539 523	26,75	0,17
59 ans	94 494	471	0,00498	0,00098	0,99502	94 258	2 444 815	25,87	0,17
60 ans	94 023	518	0,00551	0,00102	0,99449	93 764	2 350 557	25,00	0,17
61 ans	93 505	569	0,00609	0,00106	0,99391	93 221	2 256 793	24,14	0,17
62 ans	92 936	625	0,00673	0,00114	0,99327	92 623	2 163 572	23,28	0,17
63 ans	92 311	687	0,00744	0,00126	0,99256	91 967	2 070 949	22,43	0,16
64 ans	91 624	754	0,00823	0,00139	0,99177	91 247	1 978 982	21,60	0,16
65 ans	90 870	827	0,00910	0,00148	0,99090	90 457	1 887 735	20,77	0,16
66 ans	90 044	906	0,01006	0,00159	0,98994	89 590	1 797 278	19,96	0,16
67 ans	89 137	992	0,01113	0,00172	0,98887	88 641	1 707 687	19,16	0,16
68 ans	88 145	1 086	0,01232	0,00188	0,98768	87 602	1 619 046	18,37	0,16
69 ans	87 059	1 187	0,01363	0,00202	0,98637	86 466	1 531 444	17,59	0,16
70 ans	85 872	1 296	0,01509	0,00218	0,98491	85 224	1 444 979	16,83	0,15
71 ans	84 576	1 413	0,01671	0,00234	0,98329	83 869	1 359 755	16,08	0,15
72 ans	83 163	1 539	0,01850	0,00253	0,98150	82 393	1 275 885	15,34	0,15
73 ans	81 624	1 673	0,02049	0,00271	0,97951	80 788	1 193 492	14,62	0,15
74 ans	79 951	1 815	0,02270	0,00289	0,97730	79 044	1 112 704	13,92	0,15
75 ans	78 137	1 965	0,02515	0,00308	0,97485	77 154	1 033 660	13,23	0,14
76 ans	76 172	2 123	0,02787	0,00327	0,97213	75 110	956 506	12,56	0,14
77 ans	74 049	2 287	0,03088	0,00349	0,96912	72 906	881 396	11,90	0,14
78 ans	71 762	2 457	0,03423	0,00375	0,96577	70 534	808 490	11,27	0,14
79 ans	69 306	2 630	0,03795	0,00405	0,96205	67 990	737 956	10,65	0,13
80 ans	66 675	2 806	0,04208	0,00461	0,95792	65 272	669 966	10,05	0,13
81 ans	63 869	2 981	0,04667	0,00469	0,95333	62 379	604 693	9,47	0,13
82 ans	60 888	3 152	0,05177	0,00514	0,94823	59 312	542 315	8,91	0,13
83 ans	57 736	3 316	0,05744	0,00533	0,94256	56 078	483 002	8,37	0,13
84 ans	54 420	3 468	0,06373	0,00584	0,93627	52 686	426 924	7,85	0,13
85 ans	50 951	3 604	0,07073	0,00656	0,92927	49 149	374 239	7,35	0,12
86 ans	47 347	3 718	0,07852	0,00711	0,92148	45 489	325 089	6,87	0,12
87 ans	43 630	3 803	0,08717	0,00732	0,91283	41 728	279 601	6,41	0,12
88 ans	39 827	3 855	0,09679	0,00819	0,90321	37 899	237 873	5,97	0,13
89 ans	35 972	3 867	0,10750	0,00908	0,89250	34 038	199 973	5,56	0,13
90 ans	32 105	3 834	0,11941	0,01002	0,88059	30 188	165 935	5,17	0,13
91 ans	28 271	3 744	0,13243	0,01187	0,86757	26 399	135 747	4,80	0,13
92 ans	24 527	3 591	0,14639	0,01329	0,85361	22 732	109 347	4,46	0,14
93 ans	20 937	3 377	0,16129	0,01543	0,83871	19 249	86 615	4,14	0,15
94 ans	17 560	3 110	0,17712	0,01837	0,82288	16 005	67 367	3,84	0,16
95 ans	14 450	2 858	0,19777	0,02148	0,80223	13 021	51 362	3,55	0,17
96 ans	11 592	2 503	0,21589	0,02565	0,78411	10 341	38 341	3,31	0,18
97 ans	9 090	2 134	0,23483	0,03078	0,76517	8 022	28 000	3,08	0,20
98 ans	6 955	1 770	0,25449	0,03828	0,74551	6 070	19 977	2,87	0,22
99 ans	5 185	1 425	0,27476	0,04676	0,72524	4 473	13 907	2,68	0,25
100 ans	3 760	1 111	0,29548	0,05444	0,70452	3 205	9 435	2,51	0,29
101 ans	2 649	838	0,31650	0,06605	0,68350	2 230	6 230	2,35	0,34
102 ans	1 811	611	0,33765	0,09559	0,66235	1 505	4 000	2,21	0,43
103 ans	1 199	430	0,35877	0,13923	0,64123	984	2 495	2,08	0,53
104 ans	769	292	0,37969	0,21316	0,62031	623	1 510	1,96	0,63
105 ans	477	191	0,40024	0,17488	0,59976	382	887	1,86	0,60
106 ans	286	120	0,42028	0,26956	0,57972	226	506	1,77	0,76
107 ans	166	73	0,43966	0,24124	0,56034	129	280	1,69	0,83
108 ans	93	43	0,45828	0,49504	0,54172	72	150	1,62	1,16
109 ans	50	24	0,47603	0,49333	0,52397	38	79	1,56	1,00
110 ans et plus	26	26	1,00000	0,00000	0,00000	40	40	1,53	...

Source : Statistique Canada, Division de la démographie.

Tableau 5a

Table complète de mortalité, hommes, Nouveau-Brunswick, 2008 à 2010

Âge	l_x	d_x	q_x	$m.e.(q_x)$	p_x	L_x	T_x	e_x	$m.e.(e_x)$
	nombre		probabilité			nombre	année		
0 an	100 000	493	0,00493	0,00129	0,99507	99 533	7 793 623	77,94	0,27
1 an	99 507	67	0,00068	0,00048	0,99932	99 462	7 694 090	77,32	0,25
2 ans	99 439	39	0,00039	0,00037	0,99961	99 420	7 594 628	76,37	0,25
3 ans	99 401	25	0,00025	0,00029	0,99975	99 384	7 495 208	75,40	0,25
4 ans	99 376	17	0,00017	0,00025	0,99983	99 368	7 395 824	74,42	0,25
5 ans	99 359	13	0,00013	0,00021	0,99987	99 352	7 296 456	73,44	0,25
6 ans	99 346	11	0,00011	0,00020	0,99989	99 340	7 197 103	72,44	0,25
7 ans	99 335	10	0,00010	0,00019	0,99990	99 330	7 097 763	71,45	0,25
8 ans	99 325	10	0,00011	0,00019	0,99989	99 319	6 998 433	70,46	0,25
9 ans	99 314	12	0,00012	0,00019	0,99988	99 308	6 899 114	69,47	0,24
10 ans	99 302	14	0,00014	0,00021	0,99986	99 295	6 799 806	68,48	0,24
11 ans	99 289	16	0,00017	0,00022	0,99983	99 280	6 700 510	67,49	0,24
12 ans	99 272	20	0,00020	0,00024	0,99980	99 262	6 601 230	66,50	0,24
13 ans	99 252	24	0,00024	0,00026	0,99976	99 240	6 501 968	65,51	0,24
14 ans	99 228	29	0,00029	0,00029	0,99971	99 214	6 402 728	64,53	0,24
15 ans	99 199	36	0,00036	0,00031	0,99964	99 181	6 303 514	63,54	0,24
16 ans	99 164	44	0,00045	0,00034	0,99955	99 141	6 204 332	62,57	0,24
17 ans	99 119	55	0,00056	0,00038	0,99944	99 092	6 105 191	61,59	0,24
18 ans	99 064	69	0,00070	0,00042	0,99930	99 030	6 006 099	60,63	0,24
19 ans	98 995	85	0,00086	0,00046	0,99914	98 953	5 907 069	59,67	0,24
20 ans	98 911	98	0,00099	0,00050	0,99901	98 861	5 808 117	58,72	0,24
21 ans	98 812	107	0,00109	0,00053	0,99891	98 759	5 709 255	57,78	0,24
22 ans	98 705	111	0,00112	0,00054	0,99888	98 650	5 610 496	56,84	0,23
23 ans	98 594	108	0,00110	0,00054	0,99890	98 540	5 511 847	55,90	0,23
24 ans	98 486	100	0,00102	0,00053	0,99898	98 436	5 413 307	54,97	0,23
25 ans	98 386	91	0,00093	0,00051	0,99907	98 340	5 314 871	54,02	0,23
26 ans	98 294	85	0,00087	0,00049	0,99913	98 252	5 216 531	53,07	0,23
27 ans	98 209	82	0,00083	0,00048	0,99917	98 168	5 118 279	52,12	0,23
28 ans	98 127	81	0,00082	0,00048	0,99918	98 087	5 020 111	51,16	0,22
29 ans	98 046	82	0,00083	0,00048	0,99917	98 006	4 922 025	50,20	0,22
30 ans	97 965	85	0,00087	0,00050	0,99913	97 922	4 824 019	49,24	0,22
31 ans	97 880	90	0,00092	0,00051	0,99908	97 835	4 726 097	48,28	0,22
32 ans	97 790	95	0,00097	0,00052	0,99903	97 743	4 628 262	47,33	0,22
33 ans	97 696	100	0,00103	0,00054	0,99897	97 646	4 530 519	46,37	0,22
34 ans	97 595	106	0,00109	0,00056	0,99891	97 542	4 432 873	45,42	0,22
35 ans	97 489	113	0,00116	0,00057	0,99884	97 433	4 335 331	44,47	0,22
36 ans	97 377	120	0,00123	0,00058	0,99877	97 317	4 237 898	43,52	0,22
37 ans	97 257	128	0,00131	0,00058	0,99869	97 193	4 140 581	42,57	0,21
38 ans	97 129	136	0,00140	0,00060	0,99860	97 061	4 043 388	41,63	0,21
39 ans	96 993	146	0,00150	0,00062	0,99850	96 920	3 946 327	40,69	0,21
40 ans	96 847	156	0,00161	0,00064	0,99839	96 769	3 849 408	39,75	0,21
41 ans	96 691	168	0,00173	0,00066	0,99827	96 607	3 752 639	38,81	0,21
42 ans	96 523	180	0,00187	0,00067	0,99813	96 433	3 656 032	37,88	0,21
43 ans	96 343	194	0,00201	0,00068	0,99799	96 246	3 559 599	36,95	0,21
44 ans	96 149	209	0,00217	0,00069	0,99783	96 045	3 463 353	36,02	0,21
45 ans	95 940	226	0,00235	0,00070	0,99765	95 827	3 367 309	35,10	0,21
46 ans	95 715	244	0,00255	0,00073	0,99745	95 592	3 271 481	34,18	0,20
47 ans	95 470	264	0,00277	0,00076	0,99723	95 338	3 175 889	33,27	0,20
48 ans	95 206	287	0,00301	0,00080	0,99699	95 062	3 080 550	32,36	0,20
49 ans	94 919	312	0,00329	0,00084	0,99671	94 763	2 985 488	31,45	0,20
50 ans	94 607	339	0,00359	0,00088	0,99641	94 437	2 890 725	30,56	0,20
51 ans	94 268	370	0,00392	0,00091	0,99608	94 083	2 796 288	29,66	0,20
52 ans	93 898	403	0,00429	0,00095	0,99571	93 696	2 702 205	28,78	0,20
53 ans	93 495	439	0,00469	0,00100	0,99531	93 276	2 608 509	27,90	0,20
54 ans	93 056	478	0,00513	0,00105	0,99487	92 817	2 515 233	27,03	0,20

Tables de mortalité, Canada, provinces et territoires, 2008 à 2010

Tableau 5a
Table complète de mortalité, hommes, Nouveau-Brunswick, 2008 à 2010 (fin)

Âge	l_x	d_x	q_x	$m.e.(q_x)$	p_x	L_x	T_x	e_x	$m.e.(e_x)$
	nombre		probabilité			nombre		année	
55 ans	92 578	520	0,00562	0,00111	0,99438	92 318	2 422 416	26,17	0,20
56 ans	92 058	566	0,00615	0,00118	0,99385	91 775	2 330 097	25,31	0,19
57 ans	91 492	616	0,00674	0,00125	0,99326	91 184	2 238 322	24,46	0,19
58 ans	90 876	671	0,00738	0,00132	0,99262	90 540	2 147 138	23,63	0,19
59 ans	90 205	729	0,00809	0,00138	0,99191	89 840	2 056 598	22,80	0,19
60 ans	89 476	793	0,00886	0,00145	0,99114	89 079	1 966 757	21,98	0,19
61 ans	88 683	862	0,00972	0,00152	0,99028	88 252	1 877 678	21,17	0,19
62 ans	87 821	936	0,01065	0,00163	0,98935	87 354	1 789 426	20,38	0,19
63 ans	86 886	1 015	0,01169	0,00179	0,98831	86 378	1 702 072	19,59	0,19
64 ans	85 870	1 101	0,01282	0,00197	0,98718	85 320	1 615 694	18,82	0,19
65 ans	84 769	1 193	0,01408	0,00211	0,98592	84 172	1 530 375	18,05	0,18
66 ans	83 576	1 292	0,01545	0,00227	0,98455	82 930	1 446 202	17,30	0,18
67 ans	82 284	1 396	0,01697	0,00244	0,98303	81 586	1 363 272	16,57	0,18
68 ans	80 888	1 508	0,01864	0,00265	0,98136	80 134	1 281 686	15,85	0,18
69 ans	79 380	1 626	0,02049	0,00287	0,97951	78 567	1 201 552	15,14	0,18
70 ans	77 754	1 751	0,02252	0,00310	0,97748	76 878	1 122 985	14,44	0,18
71 ans	76 003	1 882	0,02476	0,00336	0,97524	75 062	1 046 107	13,76	0,18
72 ans	74 121	2 018	0,02723	0,00364	0,97277	73 112	971 045	13,10	0,17
73 ans	72 103	2 160	0,02995	0,00396	0,97005	71 023	897 933	12,45	0,17
74 ans	69 943	2 306	0,03296	0,00427	0,96704	68 790	826 911	11,82	0,17
75 ans	67 637	2 454	0,03628	0,00458	0,96372	66 410	758 120	11,21	0,17
76 ans	65 183	2 604	0,03995	0,00483	0,96005	63 881	691 710	10,61	0,17
77 ans	62 579	2 753	0,04400	0,00520	0,95600	61 202	627 829	10,03	0,17
78 ans	59 826	2 900	0,04847	0,00566	0,95153	58 376	566 626	9,47	0,16
79 ans	56 926	3 041	0,05342	0,00626	0,94658	55 405	508 251	8,93	0,16
80 ans	53 885	3 173	0,05888	0,00662	0,94112	52 298	452 845	8,40	0,16
81 ans	50 712	3 293	0,06493	0,00715	0,93507	49 066	400 547	7,90	0,16
82 ans	47 419	3 396	0,07161	0,00764	0,92839	45 721	351 481	7,41	0,16
83 ans	44 023	3 478	0,07901	0,00870	0,92099	42 284	305 760	6,95	0,16
84 ans	40 545	3 535	0,08719	0,00965	0,91281	38 778	263 476	6,50	0,17
85 ans	37 010	3 562	0,09625	0,01010	0,90375	35 229	224 698	6,07	0,17
86 ans	33 448	3 555	0,10628	0,01190	0,89372	31 671	189 469	5,66	0,17
87 ans	29 893	3 509	0,11739	0,01303	0,88261	28 139	157 798	5,28	0,18
88 ans	26 384	3 422	0,12970	0,01422	0,87030	24 673	129 660	4,91	0,18
89 ans	22 962	3 291	0,14334	0,01782	0,85666	21 316	104 987	4,57	0,20
90 ans	19 671	3 117	0,15845	0,02252	0,84155	18 112	83 670	4,25	0,21
91 ans	16 554	2 894	0,17480	0,02339	0,82520	15 107	65 558	3,96	0,21
92 ans	13 660	2 622	0,19197	0,02799	0,80803	12 349	50 451	3,69	0,23
93 ans	11 038	2 317	0,20989	0,03091	0,79011	9 879	38 102	3,45	0,25
94 ans	8 721	1 992	0,22846	0,04079	0,77154	7 725	28 222	3,24	0,28
95 ans	6 729	1 623	0,24127	0,04586	0,75873	5 917	20 498	3,05	0,31
96 ans	5 105	1 324	0,25937	0,05466	0,74063	4 443	14 581	2,86	0,35
97 ans	3 781	1 051	0,27795	0,07092	0,72205	3 256	10 138	2,68	0,41
98 ans	2 730	811	0,29688	0,09016	0,70312	2 325	6 882	2,52	0,48
99 ans	1 920	607	0,31606	0,13390	0,68394	1 616	4 557	2,37	0,58
100 ans	1 313	440	0,33535	0,15286	0,66465	1 093	2 941	2,24	0,65
101 ans	873	309	0,35463	0,21342	0,64537	718	1 848	2,12	0,77
102 ans	563	210	0,37376	0,20075	0,62624	458	1 130	2,01	0,86
103 ans	353	138	0,39263	0,36275	0,60737	283	672	1,91	1,13
104 ans	214	88	0,41112	0,43724	0,58888	170	389	1,81	1,25
105 ans	126	54	0,42911	0,49638	0,57089	99	219	1,73	1,33
106 ans	72	32	0,44651	0,58340	0,55349	56	119	1,66	1,38
107 ans	40	18	0,46324	0,49463	0,53676	31	64	1,59	1,17
108 ans	21	10	0,47924	0,49295	0,52076	16	33	1,54	1,10
109 ans	11	6	0,49445	0,49088	0,50555	8	17	1,49	0,96
110 ans et plus	6	6	1,00000	0,00000	0,00000	8	8	1,47	...

Source : Statistique Canada, Division de la démographie.

Tables de mortalité, Canada, provinces et territoires, 2008 à 2010

Tableau 5b

Table complète de mortalité, femmes, Nouveau-Brunswick, 2008 à 2010

Âge	l_x	d_x	q_x	$m.e.(q_x)$	p_x	L_x	T_x	e_x	$m.e.(e_x)$
	nombre		probabilité			nombre		année	
0 an	100 000	328	0,00328	0,00107	0,99672	99 700	8 284 240	82,84	0,25
1 an	99 672	67	0,00067	0,00049	0,99933	99 639	8 184 540	82,11	0,23
2 ans	99 606	32	0,00032	0,00034	0,99968	99 590	8 084 901	81,17	0,23
3 ans	99 573	18	0,00018	0,00026	0,99982	99 566	7 985 311	80,20	0,23
4 ans	99 556	11	0,00011	0,00021	0,99989	99 553	7 885 745	79,21	0,23
5 ans	99 544	8	0,00008	0,00018	0,99992	99 540	7 786 192	78,22	0,23
6 ans	99 536	7	0,00007	0,00016	0,99993	99 532	7 686 652	77,22	0,23
7 ans	99 529	7	0,00007	0,00016	0,99993	99 526	7 587 120	76,23	0,23
8 ans	99 522	8	0,00008	0,00016	0,99992	99 518	7 487 594	75,24	0,23
9 ans	99 515	10	0,00010	0,00018	0,99990	99 510	7 388 076	74,24	0,23
10 ans	99 505	13	0,00013	0,00021	0,99987	99 498	7 288 566	73,25	0,23
11 ans	99 492	17	0,00017	0,00024	0,99983	99 483	7 189 068	72,26	0,23
12 ans	99 474	21	0,00021	0,00026	0,99979	99 464	7 089 585	71,27	0,22
13 ans	99 453	25	0,00026	0,00028	0,99974	99 440	6 990 121	70,29	0,22
14 ans	99 428	29	0,00029	0,00029	0,99971	99 413	6 890 681	69,30	0,22
15 ans	99 399	32	0,00032	0,00030	0,99968	99 383	6 791 267	68,32	0,22
16 ans	99 367	34	0,00034	0,00031	0,99966	99 350	6 691 885	67,35	0,22
17 ans	99 333	34	0,00034	0,00031	0,99966	99 316	6 592 535	66,37	0,22
18 ans	99 299	33	0,00034	0,00030	0,99966	99 282	6 493 219	65,39	0,22
19 ans	99 265	32	0,00032	0,00029	0,99968	99 250	6 393 937	64,41	0,22
20 ans	99 234	31	0,00031	0,00029	0,99969	99 218	6 294 688	63,43	0,22
21 ans	99 203	30	0,00030	0,00029	0,99970	99 188	6 195 469	62,45	0,22
22 ans	99 173	30	0,00030	0,00029	0,99970	99 158	6 096 282	61,47	0,22
23 ans	99 143	30	0,00030	0,00029	0,99970	99 128	5 997 124	60,49	0,22
24 ans	99 113	30	0,00031	0,00029	0,99969	99 098	5 897 997	59,51	0,22
25 ans	99 082	31	0,00031	0,00030	0,99969	99 067	5 798 899	58,53	0,21
26 ans	99 052	32	0,00032	0,00030	0,99968	99 036	5 699 832	57,54	0,21
27 ans	99 020	33	0,00033	0,00031	0,99967	99 003	5 600 796	56,56	0,21
28 ans	98 987	34	0,00035	0,00031	0,99965	98 970	5 501 793	55,58	0,21
29 ans	98 953	36	0,00037	0,00032	0,99963	98 934	5 402 823	54,60	0,21
30 ans	98 916	38	0,00039	0,00033	0,99961	98 897	5 303 889	53,62	0,21
31 ans	98 878	41	0,00041	0,00034	0,99959	98 858	5 204 992	52,64	0,21
32 ans	98 837	44	0,00044	0,00035	0,99956	98 815	5 106 134	51,66	0,21
33 ans	98 793	47	0,00047	0,00036	0,99953	98 770	5 007 319	50,68	0,21
34 ans	98 747	50	0,00051	0,00037	0,99949	98 722	4 908 549	49,71	0,21
35 ans	98 697	54	0,00054	0,00038	0,99946	98 670	4 809 827	48,73	0,21
36 ans	98 643	58	0,00058	0,00039	0,99942	98 614	4 711 157	47,76	0,21
37 ans	98 585	62	0,00063	0,00040	0,99937	98 554	4 612 543	46,79	0,21
38 ans	98 523	67	0,00068	0,00041	0,99932	98 490	4 513 989	45,82	0,21
39 ans	98 456	72	0,00073	0,00043	0,99927	98 420	4 415 499	44,85	0,21
40 ans	98 384	78	0,00080	0,00045	0,99920	98 345	4 317 079	43,88	0,20
41 ans	98 306	85	0,00086	0,00046	0,99914	98 263	4 218 735	42,91	0,20
42 ans	98 221	92	0,00094	0,00047	0,99906	98 175	4 120 471	41,95	0,20
43 ans	98 129	100	0,00102	0,00048	0,99898	98 079	4 022 296	40,99	0,20
44 ans	98 029	109	0,00111	0,00048	0,99889	97 974	3 924 218	40,03	0,20
45 ans	97 920	119	0,00121	0,00050	0,99879	97 861	3 826 243	39,08	0,20
46 ans	97 801	130	0,00133	0,00052	0,99867	97 736	3 728 383	38,12	0,20
47 ans	97 671	142	0,00145	0,00054	0,99855	97 601	3 630 646	37,17	0,20
48 ans	97 530	155	0,00159	0,00056	0,99841	97 452	3 533 046	36,23	0,20
49 ans	97 374	171	0,00175	0,00060	0,99825	97 289	3 435 594	35,28	0,20
50 ans	97 204	188	0,00193	0,00062	0,99807	97 110	3 338 305	34,34	0,20
51 ans	97 016	206	0,00213	0,00066	0,99787	96 913	3 241 195	33,41	0,20
52 ans	96 810	227	0,00234	0,00069	0,99766	96 696	3 144 282	32,48	0,20
53 ans	96 583	250	0,00258	0,00073	0,99742	96 458	3 047 586	31,55	0,19
54 ans	96 333	275	0,00285	0,00077	0,99715	96 196	2 951 128	30,63	0,19

Tables de mortalité, Canada, provinces et territoires, 2008 à 2010

Tableau 5b

Table complète de mortalité, femmes, Nouveau-Brunswick, 2008 à 2010 (fin)

Âge	l_x	d_x	q_x	$m.e.(q_x)$	p_x	L_x	T_x	e_x	$m.e.(e_x)$
	nombre		probabilité			nombre		année	
55 ans	96 059	302	0,00315	0,00082	0,99685	95 908	2 854 932	29,72	0,19
56 ans	95 756	333	0,00347	0,00087	0,99653	95 590	2 759 025	28,81	0,19
57 ans	95 424	366	0,00383	0,00093	0,99617	95 241	2 663 434	27,91	0,19
58 ans	95 058	403	0,00423	0,00098	0,99577	94 857	2 568 193	27,02	0,19
59 ans	94 655	443	0,00468	0,00104	0,99532	94 434	2 473 337	26,13	0,19
60 ans	94 213	487	0,00517	0,00110	0,99483	93 969	2 378 903	25,25	0,19
61 ans	93 725	536	0,00572	0,00116	0,99428	93 457	2 284 934	24,38	0,19
62 ans	93 190	589	0,00632	0,00125	0,99368	92 895	2 191 476	23,52	0,19
63 ans	92 600	648	0,00699	0,00138	0,99301	92 277	2 098 581	22,66	0,19
64 ans	91 953	712	0,00774	0,00152	0,99226	91 597	2 006 305	21,82	0,18
65 ans	91 241	782	0,00857	0,00165	0,99143	90 850	1 914 708	20,99	0,18
66 ans	90 460	858	0,00948	0,00177	0,99052	90 031	1 823 857	20,16	0,18
67 ans	89 602	941	0,01051	0,00191	0,98949	89 131	1 733 826	19,35	0,18
68 ans	88 660	1 032	0,01164	0,00206	0,98836	88 145	1 644 695	18,55	0,18
69 ans	87 629	1 130	0,01290	0,00222	0,98710	87 063	1 556 551	17,76	0,18
70 ans	86 498	1 237	0,01430	0,00243	0,98570	85 880	1 469 487	16,99	0,17
71 ans	85 261	1 352	0,01586	0,00262	0,98414	84 585	1 383 608	16,23	0,17
72 ans	83 909	1 476	0,01759	0,00282	0,98241	83 171	1 299 022	15,48	0,17
73 ans	82 433	1 609	0,01952	0,00301	0,98048	81 628	1 215 851	14,75	0,17
74 ans	80 824	1 751	0,02167	0,00320	0,97833	79 948	1 134 223	14,03	0,16
75 ans	79 072	1 903	0,02406	0,00341	0,97594	78 121	1 054 275	13,33	0,16
76 ans	77 170	2 062	0,02672	0,00362	0,97328	76 139	976 154	12,65	0,16
77 ans	75 107	2 230	0,02969	0,00386	0,97031	73 992	900 016	11,98	0,16
78 ans	72 877	2 405	0,03300	0,00416	0,96700	71 675	826 023	11,33	0,15
79 ans	70 472	2 585	0,03669	0,00451	0,96331	69 180	754 349	10,70	0,15
80 ans	67 887	2 770	0,04080	0,00499	0,95920	66 502	685 169	10,09	0,15
81 ans	65 117	2 956	0,04539	0,00540	0,95461	63 639	618 667	9,50	0,15
82 ans	62 162	3 140	0,05051	0,00567	0,94949	60 592	555 028	8,93	0,14
83 ans	59 022	3 318	0,05622	0,00579	0,94378	57 363	494 436	8,38	0,14
84 ans	55 704	3 487	0,06260	0,00654	0,93740	53 960	437 073	7,85	0,14
85 ans	52 217	3 641	0,06973	0,00683	0,93027	50 396	383 113	7,34	0,14
86 ans	48 576	3 774	0,07769	0,00771	0,92231	46 689	332 717	6,85	0,14
87 ans	44 802	3 879	0,08658	0,00824	0,91342	42 863	286 028	6,38	0,14
88 ans	40 923	3 950	0,09653	0,00904	0,90347	38 948	243 165	5,94	0,14
89 ans	36 973	3 980	0,10765	0,01053	0,89235	34 983	204 217	5,52	0,14
90 ans	32 993	3 962	0,12009	0,01173	0,87991	31 012	169 234	5,13	0,15
91 ans	29 031	3 882	0,13373	0,01360	0,86627	27 089	138 223	4,76	0,15
92 ans	25 148	3 731	0,14836	0,01529	0,85164	23 283	111 133	4,42	0,16
93 ans	21 417	3 511	0,16395	0,01762	0,83605	19 662	87 851	4,10	0,16
94 ans	17 906	3 232	0,18050	0,02189	0,81950	16 290	68 189	3,81	0,18
95 ans	14 674	2 910	0,19832	0,02425	0,80168	13 219	51 899	3,54	0,18
96 ans	11 764	2 550	0,21676	0,02786	0,78324	10 489	38 680	3,29	0,20
97 ans	9 214	2 175	0,23606	0,03271	0,76394	8 126	28 192	3,06	0,22
98 ans	7 039	1 803	0,25609	0,04153	0,74391	6 137	20 065	2,85	0,25
99 ans	5 236	1 449	0,27673	0,05390	0,72327	4 512	13 928	2,66	0,29
100 ans	3 787	1 128	0,29783	0,06428	0,70217	3 223	9 416	2,49	0,33
101 ans	2 659	849	0,31921	0,09174	0,68079	2 235	6 193	2,33	0,39
102 ans	1 810	617	0,34072	0,10495	0,65928	1 502	3 958	2,19	0,45
103 ans	1 194	432	0,36216	0,13201	0,63784	977	2 456	2,06	0,55
104 ans	761	292	0,38337	0,17017	0,61663	615	1 479	1,94	0,69
105 ans	469	190	0,40417	0,26156	0,59583	375	863	1,84	0,92
106 ans	280	119	0,42441	0,31555	0,57559	220	489	1,75	1,19
107 ans	161	71	0,44394	0,64842	0,55606	125	268	1,67	1,70
108 ans	90	41	0,46266	0,85348	0,53734	69	143	1,60	1,83
109 ans	48	23	0,48047	0,51354	0,51953	37	74	1,54	1,03
110 ans et plus	25	25	1,00000	0,00000	0,00000	38	38	1,51	...

Source : Statistique Canada, Division de la démographie.

Tables de mortalité, Canada, provinces et territoires, 2008 à 2010

Tableau 6a
Table complète de mortalité, hommes, Québec, 2008 à 2010

Âge	l_x	d_x	q_x	$m.e.(q_x)$	p_x	L_x	T_x	e_x	$m.e.(e_x)$
	nombre		probabilité			nombre		année	
0 an	100 000	473	0,00473	0,00036	0,99527	99 562	7 904 934	79,05	0,08
1 an	99 527	19	0,00019	0,00007	0,99981	99 517	7 805 371	78,42	0,08
2 ans	99 508	16	0,00016	0,00007	0,99984	99 501	7 705 855	77,44	0,08
3 ans	99 492	14	0,00014	0,00007	0,99986	99 487	7 606 354	76,45	0,08
4 ans	99 479	12	0,00012	0,00006	0,99988	99 474	7 506 867	75,46	0,08
5 ans	99 467	11	0,00011	0,00006	0,99989	99 462	7 407 393	74,47	0,08
6 ans	99 456	10	0,00010	0,00006	0,99990	99 451	7 307 931	73,48	0,08
7 ans	99 447	9	0,00009	0,00005	0,99991	99 442	7 208 480	72,49	0,08
8 ans	99 438	9	0,00009	0,00005	0,99991	99 433	7 109 038	71,49	0,08
9 ans	99 429	9	0,00009	0,00005	0,99991	99 425	7 009 605	70,50	0,07
10 ans	99 420	9	0,00009	0,00005	0,99991	99 416	6 910 180	69,50	0,07
11 ans	99 412	10	0,00010	0,00005	0,99990	99 407	6 810 764	68,51	0,07
12 ans	99 402	11	0,00011	0,00006	0,99989	99 397	6 711 358	67,52	0,07
13 ans	99 391	14	0,00014	0,00006	0,99986	99 384	6 611 961	66,52	0,07
14 ans	99 377	18	0,00018	0,00007	0,99982	99 369	6 512 577	65,53	0,07
15 ans	99 360	25	0,00025	0,00008	0,99975	99 347	6 413 208	64,55	0,07
16 ans	99 335	34	0,00034	0,00009	0,99966	99 318	6 313 861	63,56	0,07
17 ans	99 301	44	0,00044	0,00010	0,99956	99 279	6 214 543	62,58	0,07
18 ans	99 257	52	0,00052	0,00011	0,99948	99 231	6 115 264	61,61	0,07
19 ans	99 205	59	0,00059	0,00012	0,99941	99 175	6 016 033	60,64	0,07
20 ans	99 146	64	0,00065	0,00013	0,99935	99 114	5 916 858	59,68	0,07
21 ans	99 082	68	0,00069	0,00013	0,99931	99 048	5 817 744	58,72	0,07
22 ans	99 014	70	0,00071	0,00014	0,99929	98 978	5 718 696	57,76	0,07
23 ans	98 943	71	0,00071	0,00013	0,99929	98 908	5 619 717	56,80	0,07
24 ans	98 873	69	0,00069	0,00013	0,99931	98 838	5 520 809	55,84	0,07
25 ans	98 804	66	0,00067	0,00013	0,99933	98 771	5 421 971	54,88	0,07
26 ans	98 738	65	0,00066	0,00013	0,99934	98 705	5 323 200	53,91	0,07
27 ans	98 673	65	0,00065	0,00012	0,99935	98 640	5 224 495	52,95	0,07
28 ans	98 608	65	0,00066	0,00012	0,99934	98 576	5 125 854	51,98	0,07
29 ans	98 543	67	0,00068	0,00012	0,99932	98 510	5 027 279	51,02	0,07
30 ans	98 476	69	0,00070	0,00013	0,99930	98 442	4 928 769	50,05	0,07
31 ans	98 407	72	0,00073	0,00013	0,99927	98 371	4 830 327	49,08	0,07
32 ans	98 335	76	0,00077	0,00013	0,99923	98 297	4 731 956	48,12	0,07
33 ans	98 260	80	0,00081	0,00014	0,99919	98 220	4 633 658	47,16	0,07
34 ans	98 180	84	0,00085	0,00014	0,99915	98 138	4 535 438	46,20	0,07
35 ans	98 096	89	0,00090	0,00015	0,99910	98 052	4 437 300	45,23	0,07
36 ans	98 008	94	0,00096	0,00016	0,99904	97 961	4 339 248	44,27	0,07
37 ans	97 913	100	0,00102	0,00016	0,99898	97 863	4 241 288	43,32	0,07
38 ans	97 813	107	0,00109	0,00016	0,99891	97 760	4 143 424	42,36	0,07
39 ans	97 707	114	0,00117	0,00017	0,99883	97 650	4 045 664	41,41	0,07
40 ans	97 593	122	0,00125	0,00017	0,99875	97 532	3 948 014	40,45	0,07
41 ans	97 471	131	0,00135	0,00018	0,99865	97 405	3 850 483	39,50	0,07
42 ans	97 339	142	0,00146	0,00018	0,99854	97 268	3 753 078	38,56	0,07
43 ans	97 198	153	0,00158	0,00018	0,99842	97 121	3 655 809	37,61	0,07
44 ans	97 045	166	0,00171	0,00019	0,99829	96 962	3 558 688	36,67	0,07
45 ans	96 879	180	0,00186	0,00019	0,99814	96 788	3 461 726	35,73	0,07
46 ans	96 698	197	0,00203	0,00020	0,99797	96 600	3 364 938	34,80	0,07
47 ans	96 502	215	0,00223	0,00021	0,99777	96 394	3 268 338	33,87	0,07
48 ans	96 287	235	0,00244	0,00022	0,99756	96 169	3 171 944	32,94	0,07
49 ans	96 052	258	0,00269	0,00023	0,99731	95 922	3 075 775	32,02	0,07
50 ans	95 793	285	0,00297	0,00024	0,99703	95 651	2 979 852	31,11	0,07
51 ans	95 509	314	0,00329	0,00026	0,99671	95 352	2 884 201	30,20	0,06
52 ans	95 195	346	0,00363	0,00027	0,99637	95 022	2 788 850	29,30	0,06
53 ans	94 849	381	0,00401	0,00029	0,99599	94 659	2 693 828	28,40	0,06
54 ans	94 468	419	0,00444	0,00031	0,99556	94 259	2 599 169	27,51	0,06

Tables de mortalité, Canada, provinces et territoires, 2008 à 2010

Tableau 6a

Table complète de mortalité, hommes, Québec, 2008 à 2010 (fin)

Âge	l_x	d_x	q_x	$m.e.(q_x)$	p_x	L_x	T_x	e_x	$m.e.(e_x)$
	nombre		probabilité			nombre		année	
55 ans	94 049	461	0,00490	0,00033	0,99510	93 818	2 504 911	26,63	0,06
56 ans	93 588	507	0,00542	0,00035	0,99458	93 334	2 411 092	25,76	0,06
57 ans	93 081	557	0,00599	0,00038	0,99401	92 802	2 317 758	24,90	0,06
58 ans	92 523	612	0,00661	0,00040	0,99339	92 217	2 224 956	24,05	0,06
59 ans	91 911	671	0,00731	0,00043	0,99269	91 576	2 132 739	23,20	0,06
60 ans	91 240	736	0,00807	0,00045	0,99193	90 872	2 041 164	22,37	0,06
61 ans	90 504	806	0,00891	0,00048	0,99109	90 100	1 950 292	21,55	0,06
62 ans	89 697	882	0,00984	0,00052	0,99016	89 256	1 860 191	20,74	0,06
63 ans	88 815	965	0,01086	0,00055	0,98914	88 332	1 770 936	19,94	0,06
64 ans	87 850	1 053	0,01199	0,00060	0,98801	87 323	1 682 603	19,15	0,06
65 ans	86 797	1 149	0,01323	0,00064	0,98677	86 223	1 595 280	18,38	0,06
66 ans	85 648	1 251	0,01460	0,00070	0,98540	85 023	1 509 057	17,62	0,06
67 ans	84 398	1 360	0,01611	0,00075	0,98389	83 718	1 424 034	16,87	0,06
68 ans	83 038	1 476	0,01778	0,00082	0,98222	82 300	1 340 316	16,14	0,06
69 ans	81 562	1 599	0,01961	0,00089	0,98039	80 762	1 258 017	15,42	0,06
70 ans	79 962	1 730	0,02163	0,00098	0,97837	79 097	1 177 255	14,72	0,06
71 ans	78 233	1 866	0,02385	0,00106	0,97615	77 300	1 098 157	14,04	0,06
72 ans	76 367	2 009	0,02630	0,00114	0,97370	75 362	1 020 858	13,37	0,06
73 ans	74 358	2 156	0,02900	0,00123	0,97100	73 280	945 496	12,72	0,06
74 ans	72 201	2 308	0,03197	0,00131	0,96803	71 047	872 216	12,08	0,06
75 ans	69 893	2 463	0,03524	0,00140	0,96476	68 662	801 169	11,46	0,06
76 ans	67 430	2 619	0,03884	0,00149	0,96116	66 121	732 507	10,86	0,06
77 ans	64 811	2 774	0,04280	0,00159	0,95720	63 424	666 387	10,28	0,06
78 ans	62 037	2 926	0,04716	0,00172	0,95284	60 574	602 963	9,72	0,06
79 ans	59 112	3 071	0,05195	0,00188	0,94805	57 576	542 388	9,18	0,06
80 ans	56 041	3 207	0,05723	0,00206	0,94277	54 437	484 812	8,65	0,06
81 ans	52 833	3 330	0,06303	0,00225	0,93697	51 168	430 375	8,15	0,06
82 ans	49 503	3 436	0,06942	0,00248	0,93058	47 785	379 207	7,66	0,06
83 ans	46 067	3 521	0,07643	0,00271	0,92357	44 306	331 422	7,19	0,06
84 ans	42 546	3 580	0,08415	0,00301	0,91585	40 756	287 116	6,75	0,06
85 ans	38 965	3 610	0,09264	0,00336	0,90736	37 161	246 360	6,32	0,06
86 ans	35 356	3 605	0,10196	0,00380	0,89804	33 553	209 199	5,92	0,06
87 ans	31 751	3 563	0,11222	0,00431	0,88778	29 969	175 646	5,53	0,07
88 ans	28 188	3 481	0,12348	0,00493	0,87652	26 447	145 677	5,17	0,07
89 ans	24 707	3 357	0,13586	0,00602	0,86414	23 029	119 229	4,83	0,07
90 ans	21 350	3 191	0,14946	0,00688	0,85054	19 755	96 201	4,51	0,08
91 ans	18 159	2 980	0,16410	0,00819	0,83590	16 669	76 446	4,21	0,08
92 ans	15 179	2 724	0,17949	0,00966	0,82051	13 817	59 777	3,94	0,09
93 ans	12 455	2 436	0,19556	0,01170	0,80444	11 237	45 960	3,69	0,10
94 ans	10 019	2 127	0,21226	0,01369	0,78774	8 956	34 723	3,47	0,11
95 ans	7 892	1 770	0,22422	0,01611	0,77578	7 008	25 767	3,26	0,12
96 ans	6 123	1 476	0,24108	0,01971	0,75892	5 385	18 759	3,06	0,13
97 ans	4 647	1 201	0,25847	0,02462	0,74153	4 046	13 375	2,88	0,15
98 ans	3 446	952	0,27630	0,03095	0,72370	2 970	9 329	2,71	0,18
99 ans	2 494	734	0,29447	0,03997	0,70553	2 126	6 359	2,55	0,21
100 ans	1 759	550	0,31288	0,04871	0,68712	1 484	4 233	2,41	0,24
101 ans	1 209	401	0,33142	0,05248	0,66858	1 009	2 749	2,27	0,29
102 ans	808	283	0,34996	0,08741	0,65004	667	1 740	2,15	0,39
103 ans	525	194	0,36841	0,11328	0,63159	429	1 073	2,04	0,49
104 ans	332	128	0,38664	0,16547	0,61336	268	645	1,94	0,64
105 ans	204	82	0,40455	0,26557	0,59545	162	377	1,85	0,83
106 ans	121	51	0,42203	0,28123	0,57797	96	215	1,77	0,95
107 ans	70	31	0,43901	0,49613	0,56099	55	119	1,70	1,25
108 ans	39	18	0,45540	0,49480	0,54460	30	64	1,64	1,17
109 ans	21	10	0,47113	0,49387	0,52887	16	34	1,59	1,02
110 ans et plus	11	11	1,00000	0,00000	0,00000	18	18	1,56	...

Source : Statistique Canada, Division de la démographie.

Tableau 6b
 Table complète de mortalité, femmes, Québec, 2008 à 2010

Âge	l_x	d_x	q_x	$m.e.(q_x)$	p_x	L_x	T_x	e_x	$m.e.(e_x)$
	nombre		probabilité			nombre		année	
0 an	100 000	429	0,00429	0,00036	0,99571	99 603	8 335 272	83,35	0,08
1 an	99 571	15	0,00015	0,00007	0,99985	99 563	8 235 669	82,71	0,07
2 ans	99 556	12	0,00012	0,00006	0,99988	99 549	8 136 106	81,72	0,07
3 ans	99 544	10	0,00010	0,00006	0,99990	99 537	8 036 557	80,73	0,07
4 ans	99 533	9	0,00009	0,00005	0,99991	99 528	7 937 019	79,74	0,07
5 ans	99 524	8	0,00008	0,00005	0,99992	99 520	7 837 492	78,75	0,07
6 ans	99 517	7	0,00007	0,00005	0,99993	99 513	7 737 971	77,76	0,07
7 ans	99 509	7	0,00007	0,00005	0,99993	99 506	7 638 458	76,76	0,07
8 ans	99 503	7	0,00007	0,00005	0,99993	99 499	7 538 952	75,77	0,07
9 ans	99 496	7	0,00007	0,00005	0,99993	99 493	7 439 453	74,77	0,07
10 ans	99 489	7	0,00007	0,00005	0,99993	99 486	7 339 960	73,78	0,07
11 ans	99 483	7	0,00007	0,00005	0,99993	99 479	7 240 474	72,78	0,07
12 ans	99 475	8	0,00008	0,00005	0,99992	99 471	7 140 995	71,79	0,07
13 ans	99 467	9	0,00009	0,00005	0,99991	99 462	7 041 524	70,79	0,07
14 ans	99 458	11	0,00011	0,00006	0,99989	99 452	6 942 062	69,80	0,07
15 ans	99 446	14	0,00014	0,00006	0,99986	99 439	6 842 610	68,81	0,07
16 ans	99 432	17	0,00018	0,00007	0,99982	99 424	6 743 170	67,82	0,07
17 ans	99 415	20	0,00021	0,00007	0,99979	99 405	6 643 747	66,83	0,07
18 ans	99 394	23	0,00023	0,00008	0,99977	99 383	6 544 342	65,84	0,07
19 ans	99 372	25	0,00025	0,00008	0,99975	99 359	6 444 959	64,86	0,07
20 ans	99 347	26	0,00026	0,00008	0,99974	99 334	6 345 600	63,87	0,07
21 ans	99 321	27	0,00027	0,00009	0,99973	99 308	6 246 266	62,89	0,07
22 ans	99 294	27	0,00028	0,00009	0,99972	99 280	6 146 958	61,91	0,07
23 ans	99 267	27	0,00027	0,00009	0,99973	99 253	6 047 678	60,92	0,07
24 ans	99 239	27	0,00027	0,00008	0,99973	99 226	5 948 425	59,94	0,07
25 ans	99 213	26	0,00026	0,00008	0,99974	99 200	5 849 199	58,96	0,07
26 ans	99 187	26	0,00026	0,00008	0,99974	99 174	5 749 999	57,97	0,07
27 ans	99 160	27	0,00027	0,00008	0,99973	99 147	5 650 826	56,99	0,07
28 ans	99 134	28	0,00028	0,00008	0,99972	99 120	5 551 679	56,00	0,07
29 ans	99 106	30	0,00030	0,00008	0,99970	99 091	5 452 559	55,02	0,07
30 ans	99 076	32	0,00033	0,00009	0,99967	99 060	5 353 468	54,03	0,07
31 ans	99 044	35	0,00036	0,00009	0,99964	99 026	5 254 408	53,05	0,07
32 ans	99 009	39	0,00039	0,00010	0,99961	98 989	5 155 381	52,07	0,07
33 ans	98 970	43	0,00043	0,00010	0,99957	98 948	5 056 392	51,09	0,07
34 ans	98 927	47	0,00048	0,00011	0,99952	98 903	4 957 444	50,11	0,07
35 ans	98 880	52	0,00052	0,00012	0,99948	98 854	4 858 541	49,14	0,07
36 ans	98 828	57	0,00057	0,00012	0,99943	98 800	4 759 687	48,16	0,07
37 ans	98 771	62	0,00063	0,00013	0,99937	98 740	4 660 887	47,19	0,07
38 ans	98 709	68	0,00069	0,00013	0,99931	98 675	4 562 147	46,22	0,07
39 ans	98 641	75	0,00076	0,00014	0,99924	98 604	4 463 472	45,25	0,07
40 ans	98 566	82	0,00083	0,00014	0,99917	98 525	4 364 868	44,28	0,07
41 ans	98 484	90	0,00091	0,00015	0,99909	98 440	4 266 343	43,32	0,07
42 ans	98 395	98	0,00100	0,00015	0,99900	98 346	4 167 903	42,36	0,07
43 ans	98 297	107	0,00109	0,00016	0,99891	98 243	4 069 558	41,40	0,07
44 ans	98 189	117	0,00120	0,00016	0,99880	98 131	3 971 315	40,45	0,06
45 ans	98 072	128	0,00131	0,00016	0,99869	98 008	3 873 184	39,49	0,06
46 ans	97 944	140	0,00143	0,00017	0,99857	97 873	3 775 176	38,54	0,06
47 ans	97 803	153	0,00157	0,00018	0,99843	97 727	3 677 303	37,60	0,06
48 ans	97 650	167	0,00171	0,00018	0,99829	97 567	3 579 576	36,66	0,06
49 ans	97 483	182	0,00187	0,00019	0,99813	97 392	3 482 010	35,72	0,06
50 ans	97 301	199	0,00204	0,00020	0,99796	97 201	3 384 618	34,79	0,06
51 ans	97 102	217	0,00223	0,00021	0,99777	96 993	3 287 417	33,86	0,06
52 ans	96 885	237	0,00244	0,00022	0,99756	96 767	3 190 423	32,93	0,06
53 ans	96 648	258	0,00267	0,00023	0,99733	96 519	3 093 657	32,01	0,06
54 ans	96 390	282	0,00292	0,00025	0,99708	96 249	2 997 137	31,09	0,06

Tables de mortalité, Canada, provinces et territoires, 2008 à 2010

Tableau 6b
Table complète de mortalité, femmes, Québec, 2008 à 2010 (fin)

Âge	l_x	d_x	q_x	$m.e.(q_x)$	p_x	L_x	T_x	e_x	$m.e.(e_x)$
	nombre		probabilité			nombre		année	
55 ans	96 109	308	0,00320	0,00026	0,99680	95 955	2 900 888	30,18	0,06
56 ans	95 801	336	0,00351	0,00028	0,99649	95 633	2 804 933	29,28	0,06
57 ans	95 465	367	0,00385	0,00030	0,99615	95 281	2 709 301	28,38	0,06
58 ans	95 097	402	0,00422	0,00032	0,99578	94 897	2 614 020	27,49	0,06
59 ans	94 696	439	0,00464	0,00033	0,99536	94 476	2 519 123	26,60	0,06
60 ans	94 257	480	0,00509	0,00035	0,99491	94 017	2 424 647	25,72	0,06
61 ans	93 777	525	0,00560	0,00037	0,99440	93 514	2 330 630	24,85	0,06
62 ans	93 251	574	0,00616	0,00040	0,99384	92 964	2 237 116	23,99	0,06
63 ans	92 677	628	0,00678	0,00043	0,99322	92 363	2 144 152	23,14	0,06
64 ans	92 049	687	0,00747	0,00046	0,99253	91 705	2 051 789	22,29	0,06
65 ans	91 361	752	0,00823	0,00049	0,99177	90 985	1 960 084	21,45	0,06
66 ans	90 609	822	0,00908	0,00053	0,99092	90 198	1 869 099	20,63	0,06
67 ans	89 787	899	0,01001	0,00058	0,98999	89 337	1 778 901	19,81	0,06
68 ans	88 888	983	0,01106	0,00063	0,98894	88 396	1 689 564	19,01	0,06
69 ans	87 905	1 074	0,01222	0,00068	0,98778	87 368	1 601 168	18,21	0,06
70 ans	86 831	1 173	0,01350	0,00074	0,98650	86 245	1 513 800	17,43	0,06
71 ans	85 658	1 280	0,01494	0,00080	0,98506	85 018	1 427 555	16,67	0,06
72 ans	84 379	1 395	0,01653	0,00085	0,98347	83 681	1 342 537	15,91	0,05
73 ans	82 983	1 520	0,01831	0,00091	0,98169	82 224	1 258 856	15,17	0,05
74 ans	81 464	1 653	0,02029	0,00096	0,97971	80 637	1 176 632	14,44	0,05
75 ans	79 811	1 796	0,02250	0,00102	0,97750	78 913	1 095 995	13,73	0,05
76 ans	78 015	1 948	0,02497	0,00108	0,97503	77 041	1 017 082	13,04	0,05
77 ans	76 067	2 109	0,02772	0,00115	0,97228	75 012	940 042	12,36	0,05
78 ans	73 958	2 278	0,03080	0,00123	0,96920	72 819	865 029	11,70	0,05
79 ans	71 680	2 454	0,03424	0,00132	0,96576	70 453	792 211	11,05	0,05
80 ans	69 226	2 636	0,03808	0,00144	0,96192	67 908	721 758	10,43	0,05
81 ans	66 589	2 823	0,04239	0,00157	0,95761	65 178	653 850	9,82	0,05
82 ans	63 767	3 010	0,04721	0,00168	0,95279	62 262	588 672	9,23	0,05
83 ans	60 757	3 196	0,05261	0,00183	0,94739	59 158	526 411	8,66	0,05
84 ans	57 560	3 376	0,05866	0,00197	0,94134	55 872	467 252	8,12	0,05
85 ans	54 184	3 546	0,06545	0,00217	0,93455	52 411	411 380	7,59	0,05
86 ans	50 638	3 700	0,07307	0,00236	0,92693	48 787	358 969	7,09	0,05
87 ans	46 937	3 832	0,08163	0,00264	0,91837	45 022	310 182	6,61	0,05
88 ans	43 106	3 933	0,09125	0,00296	0,90875	41 139	265 160	6,15	0,05
89 ans	39 172	3 998	0,10207	0,00340	0,89793	37 173	224 021	5,72	0,05
90 ans	35 174	4 018	0,11423	0,00384	0,88577	33 165	186 848	5,31	0,05
91 ans	31 156	3 976	0,12762	0,00449	0,87238	29 168	153 683	4,93	0,05
92 ans	27 180	3 859	0,14200	0,00515	0,85800	25 250	124 515	4,58	0,06
93 ans	23 320	3 669	0,15733	0,00604	0,84267	21 486	99 264	4,26	0,06
94 ans	19 651	3 412	0,17361	0,00696	0,82639	17 946	77 779	3,96	0,06
95 ans	16 240	3 075	0,18935	0,00809	0,81065	14 702	59 833	3,68	0,07
96 ans	13 165	2 724	0,20695	0,00966	0,79305	11 803	45 131	3,43	0,07
97 ans	10 440	2 353	0,22540	0,01164	0,77460	9 264	33 328	3,19	0,08
98 ans	8 087	1 978	0,24462	0,01421	0,75538	7 098	24 065	2,98	0,09
99 ans	6 109	1 616	0,26451	0,01764	0,73549	5 301	16 967	2,78	0,10
100 ans	4 493	1 280	0,28491	0,02106	0,71509	3 853	11 666	2,60	0,11
101 ans	3 213	982	0,30570	0,02723	0,69430	2 722	7 813	2,43	0,13
102 ans	2 231	729	0,32670	0,03452	0,67330	1 866	5 091	2,28	0,16
103 ans	1 502	522	0,34775	0,04807	0,65225	1 241	3 225	2,15	0,19
104 ans	980	361	0,36869	0,05975	0,63131	799	1 984	2,03	0,23
105 ans	618	241	0,38936	0,07749	0,61064	498	1 185	1,92	0,28
106 ans	378	155	0,40958	0,10786	0,59042	300	687	1,82	0,36
107 ans	223	96	0,42924	0,17310	0,57076	175	386	1,73	0,45
108 ans	127	57	0,44819	0,16849	0,55181	99	211	1,66	0,45
109 ans	70	33	0,46633	0,23896	0,53367	54	113	1,60	0,49
110 ans et plus	37	37	1,00000	0,00000	0,00000	59	59	1,57	...

Source : Statistique Canada, Division de la démographie.

Tables de mortalité, Canada, provinces et territoires, 2008 à 2010

Tableau 7a
Table complète de mortalité, hommes, Ontario, 2008 à 2010

Âge	l_x	d_x	q_x	$m.e.(q_x)$	p_x	L_x	T_x	e_x	$m.e.(e_x)$
	nombre		probabilité			nombre		année	
0 an	100 000	550	0,00550	0,00031	0,99450	99 500	7 939 330	79,39	0,06
1 an	99 450	30	0,00030	0,00007	0,99970	99 434	7 839 831	78,83	0,06
2 ans	99 420	21	0,00021	0,00006	0,99979	99 409	7 740 396	77,86	0,06
3 ans	99 399	16	0,00016	0,00005	0,99984	99 390	7 640 987	76,87	0,06
4 ans	99 384	12	0,00012	0,00005	0,99988	99 377	7 541 597	75,88	0,06
5 ans	99 372	10	0,00010	0,00004	0,99990	99 367	7 442 220	74,89	0,06
6 ans	99 362	8	0,00009	0,00004	0,99991	99 357	7 342 853	73,90	0,06
7 ans	99 353	8	0,00008	0,00004	0,99992	99 349	7 243 496	72,91	0,06
8 ans	99 346	7	0,00007	0,00004	0,99993	99 342	7 144 147	71,91	0,06
9 ans	99 338	7	0,00007	0,00004	0,99993	99 335	7 044 805	70,92	0,06
10 ans	99 331	8	0,00008	0,00004	0,99992	99 327	6 945 470	69,92	0,06
11 ans	99 323	9	0,00009	0,00004	0,99991	99 319	6 846 143	68,93	0,06
12 ans	99 314	10	0,00010	0,00004	0,99990	99 309	6 746 824	67,93	0,06
13 ans	99 304	13	0,00013	0,00005	0,99987	99 297	6 647 515	66,94	0,06
14 ans	99 291	18	0,00018	0,00005	0,99982	99 282	6 548 218	65,95	0,06
15 ans	99 273	25	0,00025	0,00006	0,99975	99 261	6 448 935	64,96	0,06
16 ans	99 248	35	0,00035	0,00007	0,99965	99 231	6 349 675	63,98	0,06
17 ans	99 214	44	0,00044	0,00008	0,99956	99 192	6 250 443	63,00	0,06
18 ans	99 170	51	0,00051	0,00008	0,99949	99 144	6 151 252	62,03	0,06
19 ans	99 119	55	0,00056	0,00009	0,99944	99 091	6 052 108	61,06	0,06
20 ans	99 063	59	0,00060	0,00009	0,99940	99 034	5 953 017	60,09	0,06
21 ans	99 004	61	0,00062	0,00009	0,99938	98 974	5 853 983	59,13	0,06
22 ans	98 943	62	0,00063	0,00009	0,99937	98 912	5 755 009	58,16	0,06
23 ans	98 881	62	0,00062	0,00009	0,99938	98 850	5 656 097	57,20	0,06
24 ans	98 819	60	0,00060	0,00009	0,99940	98 790	5 557 247	56,24	0,06
25 ans	98 760	57	0,00058	0,00009	0,99942	98 731	5 458 458	55,27	0,06
26 ans	98 702	56	0,00057	0,00009	0,99943	98 674	5 359 726	54,30	0,06
27 ans	98 646	56	0,00057	0,00009	0,99943	98 618	5 261 052	53,33	0,06
28 ans	98 590	57	0,00058	0,00009	0,99942	98 561	5 162 434	52,36	0,06
29 ans	98 533	59	0,00060	0,00009	0,99940	98 503	5 063 873	51,39	0,06
30 ans	98 474	62	0,00063	0,00010	0,99937	98 443	4 965 369	50,42	0,06
31 ans	98 412	66	0,00067	0,00010	0,99933	98 379	4 866 926	49,45	0,06
32 ans	98 346	70	0,00071	0,00010	0,99929	98 312	4 768 547	48,49	0,06
33 ans	98 277	74	0,00075	0,00011	0,99925	98 240	4 670 235	47,52	0,06
34 ans	98 203	79	0,00081	0,00011	0,99919	98 163	4 571 996	46,56	0,06
35 ans	98 123	85	0,00086	0,00011	0,99914	98 081	4 473 833	45,59	0,06
36 ans	98 039	90	0,00092	0,00012	0,99908	97 994	4 375 752	44,63	0,06
37 ans	97 948	97	0,00099	0,00012	0,99901	97 900	4 277 758	43,67	0,06
38 ans	97 851	104	0,00106	0,00012	0,99894	97 799	4 179 858	42,72	0,05
39 ans	97 747	112	0,00115	0,00012	0,99885	97 691	4 082 059	41,76	0,05
40 ans	97 635	121	0,00124	0,00013	0,99876	97 575	3 984 367	40,81	0,05
41 ans	97 514	131	0,00134	0,00013	0,99866	97 449	3 886 793	39,86	0,05
42 ans	97 384	141	0,00145	0,00014	0,99855	97 313	3 789 344	38,91	0,05
43 ans	97 242	153	0,00158	0,00014	0,99842	97 166	3 692 031	37,97	0,05
44 ans	97 089	166	0,00171	0,00014	0,99829	97 006	3 594 865	37,03	0,05
45 ans	96 923	181	0,00187	0,00015	0,99813	96 832	3 497 860	36,09	0,05
46 ans	96 742	197	0,00204	0,00015	0,99796	96 643	3 401 028	35,16	0,05
47 ans	96 544	215	0,00223	0,00016	0,99777	96 436	3 304 385	34,23	0,05
48 ans	96 329	236	0,00245	0,00017	0,99755	96 211	3 207 948	33,30	0,05
49 ans	96 093	258	0,00269	0,00018	0,99731	95 964	3 111 737	32,38	0,05
50 ans	95 835	283	0,00296	0,00019	0,99704	95 693	3 015 773	31,47	0,05
51 ans	95 552	311	0,00325	0,00020	0,99675	95 396	2 920 080	30,56	0,05
52 ans	95 241	341	0,00359	0,00022	0,99641	95 070	2 824 683	29,66	0,05
53 ans	94 899	375	0,00395	0,00023	0,99605	94 712	2 729 613	28,76	0,05
54 ans	94 525	411	0,00435	0,00025	0,99565	94 319	2 634 901	27,88	0,05

Tables de mortalité, Canada, provinces et territoires, 2008 à 2010

Tableau 7a
Table complète de mortalité, hommes, Ontario, 2008 à 2010 (fin)

Âge	l_x	d_x	q_x	$m.e.(q_x)$	p_x	L_x	T_x	e_x	$m.e.(e_x)$
	nombre		probabilité			nombre		année	
55 ans	94 113	451	0,00479	0,00026	0,99521	93 888	2 540 582	26,99	0,05
56 ans	93 662	494	0,00528	0,00028	0,99472	93 415	2 446 694	26,12	0,05
57 ans	93 168	542	0,00582	0,00030	0,99418	92 897	2 353 279	25,26	0,05
58 ans	92 626	594	0,00641	0,00032	0,99359	92 329	2 260 382	24,40	0,05
59 ans	92 033	650	0,00706	0,00034	0,99294	91 708	2 168 053	23,56	0,05
60 ans	91 383	711	0,00778	0,00036	0,99222	91 027	2 076 345	22,72	0,05
61 ans	90 672	777	0,00857	0,00038	0,99143	90 283	1 985 317	21,90	0,05
62 ans	89 895	849	0,00945	0,00041	0,99055	89 470	1 895 034	21,08	0,05
63 ans	89 046	927	0,01041	0,00045	0,98959	88 582	1 805 564	20,28	0,05
64 ans	88 119	1 011	0,01147	0,00050	0,98853	87 613	1 716 982	19,48	0,05
65 ans	87 108	1 101	0,01264	0,00053	0,98736	86 557	1 629 368	18,71	0,05
66 ans	86 006	1 199	0,01394	0,00057	0,98606	85 407	1 542 811	17,94	0,05
67 ans	84 808	1 303	0,01536	0,00062	0,98464	84 156	1 457 404	17,18	0,05
68 ans	83 505	1 414	0,01693	0,00067	0,98307	82 798	1 373 248	16,45	0,05
69 ans	82 091	1 532	0,01867	0,00072	0,98133	81 325	1 290 450	15,72	0,05
70 ans	80 559	1 658	0,02058	0,00078	0,97942	79 730	1 209 125	15,01	0,05
71 ans	78 901	1 790	0,02269	0,00084	0,97731	78 006	1 129 395	14,31	0,05
72 ans	77 111	1 929	0,02501	0,00090	0,97499	76 147	1 051 389	13,63	0,05
73 ans	75 182	2 073	0,02758	0,00096	0,97242	74 146	975 242	12,97	0,05
74 ans	73 109	2 223	0,03041	0,00103	0,96959	71 998	901 096	12,33	0,05
75 ans	70 886	2 377	0,03353	0,00110	0,96647	69 698	829 099	11,70	0,04
76 ans	68 509	2 533	0,03697	0,00117	0,96303	67 243	759 401	11,08	0,04
77 ans	65 976	2 690	0,04078	0,00124	0,95922	64 631	692 158	10,49	0,04
78 ans	63 286	2 846	0,04497	0,00133	0,95503	61 863	627 527	9,92	0,04
79 ans	60 440	2 998	0,04960	0,00145	0,95040	58 941	565 664	9,36	0,04
80 ans	57 442	3 142	0,05470	0,00159	0,94530	55 871	506 723	8,82	0,04
81 ans	54 300	3 276	0,06034	0,00171	0,93966	52 662	450 852	8,30	0,04
82 ans	51 024	3 396	0,06656	0,00187	0,93344	49 326	398 190	7,80	0,04
83 ans	47 628	3 497	0,07342	0,00205	0,92658	45 879	348 864	7,32	0,05
84 ans	44 131	3 574	0,08100	0,00227	0,91900	42 344	302 984	6,87	0,05
85 ans	40 557	3 624	0,08936	0,00255	0,91064	38 745	260 641	6,43	0,05
86 ans	36 933	3 641	0,09859	0,00282	0,90141	35 112	221 896	6,01	0,05
87 ans	33 292	3 621	0,10877	0,00321	0,89123	31 481	186 784	5,61	0,05
88 ans	29 670	3 561	0,12002	0,00365	0,87998	27 890	155 303	5,23	0,05
89 ans	26 109	3 458	0,13244	0,00435	0,86756	24 380	127 413	4,88	0,06
90 ans	22 651	3 310	0,14614	0,00516	0,85386	20 996	103 033	4,55	0,06
91 ans	19 341	3 113	0,16096	0,00620	0,83904	17 785	82 037	4,24	0,06
92 ans	16 228	2 865	0,17657	0,00726	0,82343	14 795	64 252	3,96	0,07
93 ans	13 363	2 578	0,19295	0,00845	0,80705	12 073	49 457	3,70	0,07
94 ans	10 784	2 265	0,21001	0,01003	0,78999	9 652	37 383	3,47	0,08
95 ans	8 520	1 908	0,22393	0,01187	0,77607	7 566	27 731	3,26	0,09
96 ans	6 612	1 595	0,24129	0,01467	0,75871	5 814	20 166	3,05	0,10
97 ans	5 016	1 300	0,25922	0,01854	0,74078	4 366	14 352	2,86	0,11
98 ans	3 716	1 032	0,27760	0,02361	0,72240	3 200	9 985	2,69	0,13
99 ans	2 684	796	0,29635	0,03008	0,70365	2 287	6 785	2,53	0,15
100 ans	1 889	596	0,31533	0,03201	0,68467	1 591	4 498	2,38	0,17
101 ans	1 293	433	0,33443	0,04504	0,66557	1 077	2 907	2,25	0,21
102 ans	861	304	0,35353	0,05762	0,64647	709	1 830	2,13	0,26
103 ans	556	207	0,37249	0,07792	0,62751	453	1 122	2,02	0,33
104 ans	349	137	0,39120	0,10233	0,60880	281	669	1,92	0,43
105 ans	213	87	0,40954	0,13625	0,59046	169	388	1,82	0,58
106 ans	126	54	0,42740	0,16671	0,57260	99	219	1,74	0,83
107 ans	72	32	0,44470	0,45927	0,55530	56	120	1,67	1,31
108 ans	40	18	0,46135	0,72266	0,53865	31	64	1,61	1,58
109 ans	21	10	0,47728	0,49319	0,52272	16	34	1,56	1,00
110 ans et plus	11	11	1,00000	0,00000	0,00000	17	17	1,53	...

Source : Statistique Canada, Division de la démographie.

Tableau 7b

Table complète de mortalité, femmes, Ontario, 2008 à 2010

Âge	l_x	d_x	q_x	$m.e.(q_x)$	p_x	L_x	T_x	e_x	$m.e.(e_x)$
	nombre		probabilité			nombre		année	
0 an	100 000	463	0,00463	0,00029	0,99537	99 577	8 368 036	83,68	0,06
1 an	99 537	18	0,00018	0,00006	0,99982	99 529	8 268 459	83,07	0,06
2 ans	99 519	14	0,00014	0,00005	0,99986	99 512	8 168 930	82,08	0,06
3 ans	99 506	11	0,00011	0,00004	0,99989	99 500	8 069 418	81,10	0,06
4 ans	99 495	9	0,00009	0,00004	0,99991	99 491	7 969 918	80,10	0,06
5 ans	99 486	8	0,00008	0,00004	0,99992	99 482	7 870 427	79,11	0,06
6 ans	99 478	7	0,00007	0,00004	0,99993	99 475	7 770 945	78,12	0,06
7 ans	99 472	6	0,00006	0,00003	0,99994	99 469	7 671 470	77,12	0,06
8 ans	99 465	6	0,00006	0,00003	0,99994	99 463	7 572 001	76,13	0,06
9 ans	99 460	6	0,00006	0,00003	0,99994	99 457	7 472 539	75,13	0,06
10 ans	99 454	6	0,00006	0,00003	0,99994	99 451	7 373 082	74,14	0,06
11 ans	99 448	7	0,00007	0,00003	0,99993	99 444	7 273 631	73,14	0,06
12 ans	99 441	7	0,00007	0,00004	0,99993	99 437	7 174 187	72,15	0,06
13 ans	99 434	9	0,00009	0,00004	0,99991	99 429	7 074 749	71,15	0,06
14 ans	99 425	11	0,00011	0,00004	0,99989	99 419	6 975 320	70,16	0,06
15 ans	99 414	14	0,00014	0,00005	0,99986	99 407	6 875 901	69,16	0,06
16 ans	99 399	18	0,00018	0,00005	0,99982	99 390	6 776 494	68,17	0,06
17 ans	99 381	21	0,00021	0,00006	0,99979	99 370	6 677 104	67,19	0,06
18 ans	99 360	22	0,00022	0,00006	0,99978	99 349	6 577 734	66,20	0,06
19 ans	99 338	22	0,00022	0,00006	0,99978	99 327	6 478 385	65,22	0,06
20 ans	99 316	22	0,00022	0,00006	0,99978	99 305	6 379 058	64,23	0,06
21 ans	99 294	22	0,00022	0,00006	0,99978	99 283	6 279 752	63,24	0,06
22 ans	99 272	22	0,00022	0,00006	0,99978	99 261	6 180 469	62,26	0,05
23 ans	99 250	22	0,00022	0,00006	0,99978	99 239	6 081 207	61,27	0,05
24 ans	99 228	23	0,00023	0,00006	0,99977	99 217	5 981 968	60,28	0,05
25 ans	99 206	23	0,00023	0,00006	0,99977	99 194	5 882 751	59,30	0,05
26 ans	99 182	24	0,00024	0,00006	0,99976	99 170	5 783 557	58,31	0,05
27 ans	99 158	25	0,00026	0,00006	0,99974	99 146	5 684 387	57,33	0,05
28 ans	99 133	27	0,00027	0,00006	0,99973	99 120	5 585 241	56,34	0,05
29 ans	99 106	29	0,00029	0,00006	0,99971	99 092	5 486 122	55,36	0,05
30 ans	99 077	32	0,00032	0,00007	0,99968	99 061	5 387 030	54,37	0,05
31 ans	99 045	35	0,00035	0,00007	0,99965	99 028	5 287 969	53,39	0,05
32 ans	99 011	38	0,00039	0,00007	0,99961	98 991	5 188 941	52,41	0,05
33 ans	98 972	42	0,00042	0,00008	0,99958	98 951	5 089 950	51,43	0,05
34 ans	98 931	46	0,00046	0,00008	0,99954	98 908	4 990 998	50,45	0,05
35 ans	98 885	50	0,00051	0,00009	0,99949	98 859	4 892 091	49,47	0,05
36 ans	98 834	55	0,00056	0,00009	0,99944	98 807	4 793 231	48,50	0,05
37 ans	98 779	60	0,00061	0,00009	0,99939	98 749	4 694 424	47,52	0,05
38 ans	98 719	66	0,00067	0,00010	0,99933	98 686	4 595 675	46,55	0,05
39 ans	98 653	72	0,00073	0,00010	0,99927	98 617	4 496 990	45,58	0,05
40 ans	98 580	79	0,00080	0,00010	0,99920	98 541	4 398 373	44,62	0,05
41 ans	98 501	86	0,00088	0,00011	0,99912	98 458	4 299 832	43,65	0,05
42 ans	98 415	95	0,00096	0,00011	0,99904	98 368	4 201 374	42,69	0,05
43 ans	98 320	103	0,00105	0,00011	0,99895	98 269	4 103 007	41,73	0,05
44 ans	98 217	113	0,00115	0,00012	0,99885	98 161	4 004 738	40,77	0,05
45 ans	98 104	123	0,00125	0,00012	0,99875	98 043	3 906 578	39,82	0,05
46 ans	97 981	134	0,00137	0,00013	0,99863	97 914	3 808 535	38,87	0,05
47 ans	97 847	146	0,00150	0,00013	0,99850	97 774	3 710 621	37,92	0,05
48 ans	97 701	160	0,00163	0,00014	0,99837	97 621	3 612 847	36,98	0,05
49 ans	97 541	174	0,00178	0,00015	0,99822	97 454	3 515 226	36,04	0,05
50 ans	97 367	189	0,00194	0,00016	0,99806	97 273	3 417 772	35,10	0,05
51 ans	97 178	206	0,00212	0,00017	0,99788	97 075	3 320 499	34,17	0,05
52 ans	96 972	224	0,00231	0,00017	0,99769	96 860	3 223 424	33,24	0,05
53 ans	96 748	245	0,00253	0,00018	0,99747	96 626	3 126 564	32,32	0,05
54 ans	96 503	267	0,00276	0,00019	0,99724	96 370	3 029 938	31,40	0,05

Tables de mortalité, Canada, provinces et territoires, 2008 à 2010

Tableau 7b
Table complète de mortalité, femmes, Ontario, 2008 à 2010 (fin)

Âge	l_x	d_x	q_x	$m.e.(q_x)$	p_x	L_x	T_x	e_x	$m.e.(e_x)$
	nombre		probabilité			nombre		année	
55 ans	96 237	291	0,00302	0,00021	0,99698	96 091	2 933 568	30,48	0,05
56 ans	95 946	318	0,00331	0,00022	0,99669	95 787	2 837 477	29,57	0,05
57 ans	95 628	347	0,00363	0,00024	0,99637	95 454	2 741 690	28,67	0,05
58 ans	95 281	379	0,00398	0,00025	0,99602	95 091	2 646 236	27,77	0,05
59 ans	94 902	414	0,00437	0,00026	0,99563	94 694	2 551 145	26,88	0,05
60 ans	94 487	453	0,00480	0,00028	0,99520	94 260	2 456 451	26,00	0,05
61 ans	94 034	496	0,00527	0,00029	0,99473	93 786	2 362 190	25,12	0,05
62 ans	93 538	542	0,00580	0,00031	0,99420	93 267	2 268 404	24,25	0,05
63 ans	92 996	594	0,00638	0,00034	0,99362	92 699	2 175 137	23,39	0,05
64 ans	92 402	650	0,00703	0,00038	0,99297	92 077	2 082 439	22,54	0,05
65 ans	91 752	711	0,00775	0,00041	0,99225	91 396	1 990 362	21,69	0,05
66 ans	91 041	779	0,00855	0,00043	0,99145	90 651	1 898 965	20,86	0,05
67 ans	90 262	853	0,00945	0,00047	0,99055	89 836	1 808 314	20,03	0,05
68 ans	89 409	933	0,01044	0,00050	0,98956	88 943	1 718 479	19,22	0,05
69 ans	88 476	1 021	0,01154	0,00054	0,98846	87 966	1 629 536	18,42	0,05
70 ans	87 455	1 117	0,01277	0,00058	0,98723	86 897	1 541 570	17,63	0,04
71 ans	86 338	1 221	0,01414	0,00062	0,98586	85 728	1 454 674	16,85	0,04
72 ans	85 117	1 334	0,01567	0,00066	0,98433	84 450	1 368 946	16,08	0,04
73 ans	83 783	1 457	0,01738	0,00071	0,98262	83 055	1 284 496	15,33	0,04
74 ans	82 327	1 589	0,01930	0,00076	0,98070	81 532	1 201 441	14,59	0,04
75 ans	80 738	1 731	0,02143	0,00081	0,97857	79 873	1 119 909	13,87	0,04
76 ans	79 007	1 882	0,02383	0,00086	0,97617	78 066	1 040 036	13,16	0,04
77 ans	77 125	2 044	0,02651	0,00091	0,97349	76 103	961 970	12,47	0,04
78 ans	75 081	2 216	0,02951	0,00098	0,97049	73 973	885 867	11,80	0,04
79 ans	72 865	2 396	0,03288	0,00105	0,96712	71 667	811 894	11,14	0,04
80 ans	70 470	2 583	0,03666	0,00113	0,96334	69 178	740 226	10,50	0,04
81 ans	67 886	2 777	0,04090	0,00124	0,95910	66 498	671 048	9,88	0,04
82 ans	65 110	2 974	0,04567	0,00132	0,95433	63 623	604 550	9,29	0,04
83 ans	62 136	3 171	0,05104	0,00142	0,94896	60 550	540 927	8,71	0,04
84 ans	58 965	3 366	0,05708	0,00155	0,94292	57 282	480 377	8,15	0,04
85 ans	55 599	3 552	0,06388	0,00168	0,93612	53 823	423 095	7,61	0,04
86 ans	52 047	3 724	0,07155	0,00185	0,92845	50 185	369 272	7,09	0,04
87 ans	48 323	3 875	0,08020	0,00206	0,91980	46 385	319 087	6,60	0,04
88 ans	44 448	3 998	0,08996	0,00233	0,91004	42 448	272 702	6,14	0,04
89 ans	40 449	4 085	0,10098	0,00269	0,89902	38 407	230 253	5,69	0,04
90 ans	36 365	4 125	0,11345	0,00315	0,88655	34 302	191 846	5,28	0,04
91 ans	32 239	4 101	0,12722	0,00371	0,87278	30 188	157 544	4,89	0,04
92 ans	28 138	3 997	0,14206	0,00420	0,85794	26 139	127 356	4,53	0,04
93 ans	24 141	3 813	0,15794	0,00485	0,84206	22 234	101 217	4,19	0,05
94 ans	20 328	3 554	0,17485	0,00567	0,82515	18 551	78 983	3,89	0,05
95 ans	16 773	3 233	0,19274	0,00663	0,80726	15 157	60 432	3,60	0,05
96 ans	13 540	2 862	0,21138	0,00792	0,78862	12 109	45 275	3,34	0,06
97 ans	10 678	2 466	0,23094	0,00960	0,76906	9 445	33 166	3,11	0,06
98 ans	8 212	2 064	0,25132	0,01180	0,74868	7 180	23 721	2,89	0,07
99 ans	6 148	1 675	0,27237	0,01461	0,72763	5 311	16 540	2,69	0,08
100 ans	4 474	1 315	0,29394	0,01753	0,70606	3 816	11 229	2,51	0,09
101 ans	3 159	998	0,31584	0,02433	0,68416	2 660	7 413	2,35	0,11
102 ans	2 161	730	0,33790	0,02820	0,66210	1 796	4 753	2,20	0,12
103 ans	1 431	515	0,35992	0,03856	0,64008	1 173	2 957	2,07	0,15
104 ans	916	350	0,38171	0,05165	0,61829	741	1 784	1,95	0,18
105 ans	566	228	0,40308	0,06981	0,59692	452	1 043	1,84	0,22
106 ans	338	143	0,42387	0,08518	0,57613	266	591	1,75	0,27
107 ans	195	86	0,44392	0,10777	0,55608	152	324	1,67	0,33
108 ans	108	50	0,46312	0,16527	0,53688	83	173	1,60	0,44
109 ans	58	28	0,48135	0,26950	0,51865	44	90	1,54	0,54
110 ans et plus	30	30	1,00000	0,00000	0,00000	45	45	1,51	...

Source : Statistique Canada, Division de la démographie.

Tableau 8a
 Table complète de mortalité, hommes, Manitoba, 2008 à 2010

Âge	l_x	d_x	q_x	$m.e.(q_x)$	p_x	L_x	T_x	e_x	$m.e.(e_x)$
	nombre		probabilité			nombre		année	
0 an	100 000	696	0,00696	0,00105	0,99304	99 379	7 745 741	77,46	0,22
1 an	99 304	48	0,00048	0,00028	0,99952	99 273	7 646 362	77,00	0,20
2 ans	99 256	33	0,00033	0,00024	0,99967	99 240	7 547 089	76,04	0,20
3 ans	99 223	24	0,00024	0,00020	0,99976	99 211	7 447 849	75,06	0,20
4 ans	99 199	18	0,00019	0,00018	0,99981	99 187	7 348 638	74,08	0,20
5 ans	99 181	15	0,00015	0,00016	0,99985	99 173	7 249 451	73,09	0,20
6 ans	99 166	13	0,00013	0,00015	0,99987	99 160	7 150 277	72,10	0,20
7 ans	99 153	11	0,00011	0,00014	0,99989	99 148	7 051 118	71,11	0,20
8 ans	99 142	11	0,00011	0,00013	0,99989	99 137	6 951 970	70,12	0,20
9 ans	99 131	11	0,00011	0,00013	0,99989	99 126	6 852 834	69,13	0,20
10 ans	99 120	11	0,00011	0,00014	0,99989	99 115	6 753 708	68,14	0,20
11 ans	99 109	13	0,00013	0,00014	0,99987	99 103	6 654 593	67,14	0,20
12 ans	99 096	16	0,00016	0,00016	0,99984	99 089	6 555 490	66,15	0,20
13 ans	99 081	20	0,00020	0,00017	0,99980	99 071	6 456 402	65,16	0,20
14 ans	99 061	28	0,00028	0,00020	0,99972	99 047	6 357 331	64,18	0,20
15 ans	99 033	41	0,00042	0,00025	0,99958	99 012	6 258 284	63,19	0,20
16 ans	98 992	60	0,00061	0,00029	0,99939	98 961	6 159 272	62,22	0,20
17 ans	98 931	79	0,00080	0,00034	0,99920	98 892	6 060 311	61,26	0,20
18 ans	98 852	95	0,00096	0,00036	0,99904	98 804	5 961 419	60,31	0,20
19 ans	98 757	106	0,00108	0,00038	0,99892	98 704	5 862 615	59,36	0,20
20 ans	98 651	114	0,00116	0,00040	0,99884	98 593	5 763 911	58,43	0,19
21 ans	98 536	118	0,00119	0,00041	0,99881	98 478	5 665 317	57,49	0,19
22 ans	98 419	116	0,00118	0,00041	0,99882	98 361	5 566 840	56,56	0,19
23 ans	98 302	111	0,00113	0,00040	0,99887	98 247	5 468 479	55,63	0,19
24 ans	98 192	101	0,00103	0,00039	0,99897	98 141	5 370 232	54,69	0,19
25 ans	98 091	92	0,00093	0,00037	0,99907	98 045	5 272 091	53,75	0,19
26 ans	97 999	86	0,00087	0,00036	0,99913	97 956	5 174 047	52,80	0,19
27 ans	97 913	82	0,00084	0,00036	0,99916	97 872	5 076 091	51,84	0,19
28 ans	97 831	81	0,00083	0,00036	0,99917	97 791	4 978 218	50,89	0,19
29 ans	97 751	82	0,00084	0,00036	0,99916	97 710	4 880 427	49,93	0,19
30 ans	97 669	85	0,00087	0,00037	0,99913	97 626	4 782 718	48,97	0,18
31 ans	97 583	90	0,00092	0,00039	0,99908	97 538	4 685 092	48,01	0,18
32 ans	97 493	95	0,00098	0,00040	0,99902	97 445	4 587 553	47,06	0,18
33 ans	97 398	101	0,00104	0,00041	0,99896	97 347	4 490 108	46,10	0,18
34 ans	97 297	108	0,00111	0,00042	0,99889	97 243	4 392 761	45,15	0,18
35 ans	97 189	114	0,00118	0,00044	0,99882	97 132	4 295 518	44,20	0,18
36 ans	97 075	122	0,00126	0,00045	0,99874	97 014	4 198 386	43,25	0,18
37 ans	96 953	130	0,00134	0,00047	0,99866	96 887	4 101 373	42,30	0,18
38 ans	96 822	139	0,00144	0,00048	0,99856	96 753	4 004 485	41,36	0,18
39 ans	96 683	149	0,00154	0,00050	0,99846	96 609	3 907 733	40,42	0,18
40 ans	96 534	160	0,00166	0,00052	0,99834	96 454	3 811 124	39,48	0,18
41 ans	96 374	172	0,00178	0,00054	0,99822	96 288	3 714 670	38,54	0,18
42 ans	96 202	185	0,00192	0,00055	0,99808	96 109	3 618 382	37,61	0,17
43 ans	96 017	200	0,00208	0,00056	0,99792	95 917	3 522 273	36,68	0,17
44 ans	95 817	216	0,00225	0,00056	0,99775	95 709	3 426 356	35,76	0,17
45 ans	95 602	233	0,00244	0,00058	0,99756	95 485	3 330 646	34,84	0,17
46 ans	95 368	253	0,00265	0,00060	0,99735	95 242	3 235 161	33,92	0,17
47 ans	95 116	274	0,00288	0,00062	0,99712	94 979	3 139 919	33,01	0,17
48 ans	94 842	298	0,00314	0,00064	0,99686	94 693	3 044 940	32,11	0,17
49 ans	94 544	324	0,00343	0,00067	0,99657	94 382	2 950 247	31,20	0,17
50 ans	94 220	353	0,00375	0,00071	0,99625	94 044	2 855 865	30,31	0,17
51 ans	93 867	385	0,00410	0,00075	0,99590	93 675	2 761 822	29,42	0,17
52 ans	93 482	420	0,00449	0,00079	0,99551	93 272	2 668 147	28,54	0,17
53 ans	93 062	458	0,00492	0,00084	0,99508	92 834	2 574 875	27,67	0,17
54 ans	92 605	499	0,00538	0,00089	0,99462	92 356	2 482 042	26,80	0,17

Tables de mortalité, Canada, provinces et territoires, 2008 à 2010

Tableau 8a

Table complète de mortalité, hommes, Manitoba, 2008 à 2010 (fin)

Âge	l_x	d_x	q_x	$m.e.(q_x)$	p_x	L_x	T_x	e_x	$m.e.(e_x)$
	nombre		probabilité			nombre		année	
55 ans	92 106	543	0,00590	0,00095	0,99410	91 835	2 389 686	25,94	0,17
56 ans	91 563	591	0,00646	0,00102	0,99354	91 268	2 297 851	25,10	0,16
57 ans	90 972	644	0,00707	0,00109	0,99293	90 650	2 206 584	24,26	0,16
58 ans	90 328	700	0,00775	0,00115	0,99225	89 978	2 115 933	23,42	0,16
59 ans	89 628	761	0,00849	0,00123	0,99151	89 248	2 025 955	22,60	0,16
60 ans	88 867	827	0,00931	0,00130	0,99069	88 454	1 936 707	21,79	0,16
61 ans	88 040	898	0,01020	0,00137	0,98980	87 591	1 848 253	20,99	0,16
62 ans	87 142	974	0,01118	0,00148	0,98882	86 655	1 760 662	20,20	0,16
63 ans	86 168	1 056	0,01226	0,00160	0,98774	85 639	1 674 007	19,43	0,16
64 ans	85 111	1 144	0,01344	0,00175	0,98656	84 539	1 588 368	18,66	0,16
65 ans	83 967	1 238	0,01474	0,00188	0,98526	83 348	1 503 829	17,91	0,16
66 ans	82 729	1 338	0,01617	0,00203	0,98383	82 060	1 420 481	17,17	0,15
67 ans	81 391	1 444	0,01774	0,00220	0,98226	80 669	1 338 421	16,44	0,15
68 ans	79 947	1 556	0,01946	0,00240	0,98054	79 169	1 257 751	15,73	0,15
69 ans	78 391	1 674	0,02136	0,00259	0,97864	77 554	1 178 582	15,03	0,15
70 ans	76 717	1 798	0,02344	0,00279	0,97656	75 818	1 101 028	14,35	0,15
71 ans	74 919	1 927	0,02572	0,00300	0,97428	73 956	1 025 209	13,68	0,15
72 ans	72 992	2 061	0,02824	0,00321	0,97176	71 961	951 254	13,03	0,14
73 ans	70 931	2 199	0,03100	0,00343	0,96900	69 831	879 292	12,40	0,14
74 ans	68 732	2 340	0,03404	0,00365	0,96596	67 562	809 461	11,78	0,14
75 ans	66 392	2 482	0,03739	0,00385	0,96261	65 151	741 899	11,17	0,14
76 ans	63 910	2 624	0,04106	0,00408	0,95894	62 598	676 748	10,59	0,13
77 ans	61 285	2 765	0,04511	0,00433	0,95489	59 903	614 151	10,02	0,13
78 ans	58 521	2 900	0,04956	0,00460	0,95044	57 071	554 248	9,47	0,13
79 ans	55 621	3 029	0,05446	0,00498	0,94554	54 106	497 177	8,94	0,13
80 ans	52 592	3 147	0,05985	0,00561	0,94015	51 018	443 071	8,42	0,13
81 ans	49 444	3 252	0,06578	0,00604	0,93422	47 818	392 053	7,93	0,13
82 ans	46 192	3 340	0,07231	0,00651	0,92769	44 522	344 235	7,45	0,13
83 ans	42 852	3 407	0,07950	0,00691	0,92050	41 149	299 713	6,99	0,13
84 ans	39 445	3 448	0,08741	0,00749	0,91259	37 721	258 564	6,56	0,13
85 ans	35 997	3 460	0,09613	0,00828	0,90387	34 267	220 843	6,14	0,13
86 ans	32 537	3 440	0,10573	0,00900	0,89427	30 817	186 576	5,73	0,13
87 ans	29 097	3 384	0,11631	0,01017	0,88369	27 404	155 759	5,35	0,14
88 ans	25 712	3 290	0,12796	0,01165	0,87204	24 067	128 355	4,99	0,14
89 ans	22 422	3 157	0,14080	0,01335	0,85920	20 844	104 288	4,65	0,15
90 ans	19 265	2 985	0,15495	0,01546	0,84505	17 772	83 444	4,33	0,15
91 ans	16 280	2 771	0,17023	0,01752	0,82977	14 894	65 672	4,03	0,16
92 ans	13 509	2 517	0,18634	0,02100	0,81366	12 250	50 777	3,76	0,17
93 ans	10 991	2 234	0,20323	0,02329	0,79677	9 875	38 527	3,51	0,18
94 ans	8 758	1 934	0,22086	0,02787	0,77914	7 790	28 653	3,27	0,20
95 ans	6 823	1 630	0,23884	0,03397	0,76116	6 009	20 862	3,06	0,22
96 ans	5 194	1 338	0,25761	0,04217	0,74239	4 525	14 854	2,86	0,25
97 ans	3 856	1 068	0,27690	0,05464	0,72310	3 322	10 329	2,68	0,29
98 ans	2 788	827	0,29658	0,06885	0,70342	2 375	7 007	2,51	0,33
99 ans	1 961	621	0,31653	0,08581	0,68347	1 651	4 633	2,36	0,37
100 ans	1 340	451	0,33660	0,08435	0,66340	1 115	2 982	2,22	0,43
101 ans	889	317	0,35665	0,14278	0,64335	731	1 867	2,10	0,55
102 ans	572	215	0,37653	0,18292	0,62347	464	1 136	1,99	0,66
103 ans	357	141	0,39610	0,27130	0,60390	286	672	1,88	0,80
104 ans	215	89	0,41523	0,24982	0,58477	171	386	1,79	0,82
105 ans	126	55	0,43381	0,36764	0,56619	99	215	1,71	1,04
106 ans	71	32	0,45172	0,49550	0,54828	55	117	1,63	1,20
107 ans	39	18	0,46888	0,49410	0,53112	30	61	1,57	1,15
108 ans	21	10	0,48523	0,49219	0,51477	16	31	1,51	1,09
109 ans	11	5	0,50070	0,48989	0,49930	8	16	1,47	0,95
110 ans et plus	5	5	1,00000	0,00000	0,00000	8	8	1,44	...

Source : Statistique Canada, Division de la démographie.

Tableau 8b
 Table complète de mortalité, femmes, Manitoba, 2008 à 2010

Âge	l_x	d_x	q_x	$m.e.(q_x)$	p_x	L_x	T_x	e_x	$m.e.(e_x)$
	nombre		probabilité			nombre		année	
0 an	100 000	594	0,00594	0,00099	0,99406	99 470	8 206 320	82,06	0,21
1 an	99 406	30	0,00030	0,00023	0,99970	99 389	8 106 851	81,55	0,20
2 ans	99 376	21	0,00021	0,00019	0,99979	99 365	8 007 462	80,58	0,20
3 ans	99 355	15	0,00016	0,00017	0,99984	99 348	7 908 097	79,59	0,20
4 ans	99 340	12	0,00012	0,00015	0,99988	99 335	7 808 749	78,61	0,20
5 ans	99 327	10	0,00010	0,00014	0,99990	99 322	7 709 414	77,62	0,20
6 ans	99 317	9	0,00009	0,00013	0,99991	99 313	7 610 092	76,62	0,20
7 ans	99 308	8	0,00008	0,00012	0,99992	99 304	7 510 779	75,63	0,20
8 ans	99 300	8	0,00008	0,00012	0,99992	99 296	7 411 475	74,64	0,20
9 ans	99 292	9	0,00009	0,00012	0,99991	99 288	7 312 179	73,64	0,20
10 ans	99 284	9	0,00010	0,00013	0,99990	99 279	7 212 891	72,65	0,20
11 ans	99 274	11	0,00011	0,00014	0,99989	99 269	7 113 612	71,66	0,20
12 ans	99 263	14	0,00014	0,00015	0,99986	99 256	7 014 343	70,66	0,20
13 ans	99 249	19	0,00019	0,00017	0,99981	99 240	6 915 087	69,67	0,19
14 ans	99 230	26	0,00027	0,00020	0,99973	99 217	6 815 848	68,69	0,19
15 ans	99 204	40	0,00040	0,00025	0,99960	99 184	6 716 630	67,71	0,19
16 ans	99 164	56	0,00057	0,00029	0,99943	99 136	6 617 446	66,73	0,19
17 ans	99 108	67	0,00067	0,00031	0,99933	99 074	6 518 310	65,77	0,19
18 ans	99 041	65	0,00066	0,00031	0,99934	99 009	6 419 236	64,81	0,19
19 ans	98 976	59	0,00060	0,00029	0,99940	98 946	6 320 227	63,86	0,19
20 ans	98 917	54	0,00055	0,00028	0,99945	98 890	6 221 281	62,89	0,19
21 ans	98 863	51	0,00052	0,00028	0,99948	98 837	6 122 391	61,93	0,19
22 ans	98 812	49	0,00050	0,00027	0,99950	98 787	6 023 554	60,96	0,19
23 ans	98 763	48	0,00048	0,00027	0,99952	98 739	5 924 767	59,99	0,19
24 ans	98 715	48	0,00048	0,00027	0,99952	98 691	5 826 028	59,02	0,19
25 ans	98 667	48	0,00049	0,00028	0,99951	98 643	5 727 337	58,05	0,19
26 ans	98 619	50	0,00050	0,00028	0,99950	98 594	5 628 694	57,08	0,19
27 ans	98 569	51	0,00052	0,00029	0,99948	98 543	5 530 101	56,10	0,19
28 ans	98 518	53	0,00054	0,00029	0,99946	98 491	5 431 557	55,13	0,19
29 ans	98 465	56	0,00057	0,00030	0,99943	98 437	5 333 066	54,16	0,18
30 ans	98 409	59	0,00060	0,00031	0,99940	98 379	5 234 629	53,19	0,18
31 ans	98 349	63	0,00064	0,00033	0,99936	98 318	5 136 250	52,22	0,18
32 ans	98 286	68	0,00069	0,00034	0,99931	98 252	5 037 932	51,26	0,18
33 ans	98 219	72	0,00073	0,00035	0,99927	98 183	4 939 680	50,29	0,18
34 ans	98 146	77	0,00079	0,00036	0,99921	98 108	4 841 497	49,33	0,18
35 ans	98 069	82	0,00084	0,00038	0,99916	98 028	4 743 389	48,37	0,18
36 ans	97 987	88	0,00090	0,00039	0,99910	97 943	4 645 361	47,41	0,18
37 ans	97 899	94	0,00096	0,00040	0,99904	97 852	4 547 418	46,45	0,18
38 ans	97 804	101	0,00103	0,00041	0,99897	97 754	4 449 567	45,49	0,18
39 ans	97 703	108	0,00111	0,00043	0,99889	97 649	4 351 813	44,54	0,18
40 ans	97 595	116	0,00119	0,00045	0,99881	97 536	4 254 164	43,59	0,18
41 ans	97 478	125	0,00128	0,00046	0,99872	97 416	4 156 628	42,64	0,18
42 ans	97 353	134	0,00138	0,00047	0,99862	97 286	4 059 212	41,70	0,17
43 ans	97 219	144	0,00148	0,00048	0,99852	97 147	3 961 926	40,75	0,17
44 ans	97 075	155	0,00160	0,00048	0,99840	96 997	3 864 779	39,81	0,17
45 ans	96 919	167	0,00172	0,00049	0,99828	96 836	3 767 782	38,88	0,17
46 ans	96 752	180	0,00186	0,00051	0,99814	96 662	3 670 946	37,94	0,17
47 ans	96 572	194	0,00201	0,00052	0,99799	96 475	3 574 284	37,01	0,17
48 ans	96 378	209	0,00217	0,00055	0,99783	96 274	3 477 809	36,08	0,17
49 ans	96 169	226	0,00235	0,00057	0,99765	96 056	3 381 535	35,16	0,17
50 ans	95 943	244	0,00254	0,00060	0,99746	95 822	3 285 479	34,24	0,17
51 ans	95 700	263	0,00275	0,00063	0,99725	95 568	3 189 657	33,33	0,17
52 ans	95 437	284	0,00298	0,00066	0,99702	95 294	3 094 089	32,42	0,17
53 ans	95 152	308	0,00323	0,00069	0,99677	94 998	2 998 795	31,52	0,17
54 ans	94 845	333	0,00351	0,00073	0,99649	94 678	2 903 796	30,62	0,17

Tables de mortalité, Canada, provinces et territoires, 2008 à 2010

Tableau 8b
Table complète de mortalité, femmes, Manitoba, 2008 à 2010 (fin)

Âge	l_x	d_x	q_x	$m.e.(q_x)$	p_x	L_x	T_x	e_x	$m.e.(e_x)$
	nombre		probabilité			nombre		année	
55 ans	94 512	360	0,00381	0,00076	0,99619	94 332	2 809 118	29,72	0,16
56 ans	94 152	390	0,00414	0,00081	0,99586	93 956	2 714 786	28,83	0,16
57 ans	93 761	423	0,00451	0,00086	0,99549	93 550	2 620 830	27,95	0,16
58 ans	93 338	458	0,00491	0,00092	0,99509	93 109	2 527 280	27,08	0,16
59 ans	92 880	497	0,00535	0,00097	0,99465	92 631	2 434 171	26,21	0,16
60 ans	92 383	539	0,00584	0,00102	0,99416	92 113	2 341 540	25,35	0,16
61 ans	91 843	585	0,00637	0,00107	0,99363	91 551	2 249 426	24,49	0,16
62 ans	91 258	635	0,00696	0,00115	0,99304	90 940	2 157 876	23,65	0,16
63 ans	90 623	690	0,00761	0,00125	0,99239	90 278	2 066 935	22,81	0,16
64 ans	89 933	749	0,00833	0,00137	0,99167	89 558	1 976 657	21,98	0,15
65 ans	89 184	814	0,00912	0,00147	0,99088	88 777	1 887 099	21,16	0,15
66 ans	88 370	884	0,01000	0,00157	0,99000	87 928	1 798 322	20,35	0,15
67 ans	87 487	959	0,01097	0,00168	0,98903	87 007	1 710 394	19,55	0,15
68 ans	86 527	1 042	0,01204	0,00182	0,98796	86 006	1 623 387	18,76	0,15
69 ans	85 486	1 131	0,01323	0,00195	0,98677	84 920	1 537 380	17,98	0,15
70 ans	84 355	1 227	0,01454	0,00210	0,98546	83 742	1 452 460	17,22	0,14
71 ans	83 128	1 330	0,01600	0,00223	0,98400	82 463	1 368 718	16,47	0,14
72 ans	81 798	1 441	0,01762	0,00237	0,98238	81 078	1 286 255	15,72	0,14
73 ans	80 357	1 561	0,01942	0,00251	0,98058	79 577	1 205 177	15,00	0,14
74 ans	78 796	1 688	0,02142	0,00266	0,97858	77 952	1 125 600	14,28	0,13
75 ans	77 108	1 823	0,02365	0,00282	0,97635	76 197	1 047 648	13,59	0,13
76 ans	75 285	1 967	0,02613	0,00298	0,97387	74 302	971 451	12,90	0,13
77 ans	73 318	2 118	0,02889	0,00314	0,97111	72 259	897 150	12,24	0,13
78 ans	71 200	2 276	0,03196	0,00332	0,96804	70 062	824 890	11,59	0,12
79 ans	68 924	2 440	0,03540	0,00354	0,96460	67 704	754 828	10,95	0,12
80 ans	66 484	2 608	0,03923	0,00383	0,96077	65 180	687 124	10,34	0,12
81 ans	63 876	2 780	0,04352	0,00405	0,95648	62 486	621 944	9,74	0,12
82 ans	61 096	2 952	0,04831	0,00444	0,95169	59 620	559 457	9,16	0,11
83 ans	58 145	3 121	0,05367	0,00478	0,94633	56 584	499 837	8,60	0,11
84 ans	55 024	3 284	0,05968	0,00500	0,94032	53 382	443 253	8,06	0,11
85 ans	51 740	3 436	0,06641	0,00520	0,93359	50 022	389 871	7,54	0,11
86 ans	48 304	3 572	0,07396	0,00560	0,92604	46 518	339 848	7,04	0,11
87 ans	44 732	3 687	0,08243	0,00627	0,91757	42 888	293 330	6,56	0,11
88 ans	41 045	3 774	0,09194	0,00676	0,90806	39 158	250 442	6,10	0,11
89 ans	37 271	3 826	0,10264	0,00804	0,89736	35 358	211 284	5,67	0,12
90 ans	33 445	3 835	0,11467	0,00916	0,88533	31 528	175 926	5,26	0,12
91 ans	29 610	3 788	0,12793	0,01076	0,87207	27 716	144 398	4,88	0,12
92 ans	25 822	3 672	0,14220	0,01198	0,85780	23 986	116 682	4,52	0,12
93 ans	22 150	3 488	0,15748	0,01392	0,84252	20 406	92 696	4,18	0,13
94 ans	18 662	3 243	0,17375	0,01554	0,82625	17 041	72 290	3,87	0,14
95 ans	15 419	3 000	0,19453	0,01794	0,80547	13 920	55 249	3,58	0,14
96 ans	12 420	2 646	0,21306	0,02159	0,78694	11 097	41 330	3,33	0,16
97 ans	9 774	2 272	0,23248	0,02594	0,76752	8 638	30 233	3,09	0,18
98 ans	7 501	1 896	0,25269	0,03213	0,74731	6 554	21 595	2,88	0,20
99 ans	5 606	1 533	0,27355	0,04074	0,72645	4 839	15 042	2,68	0,23
100 ans	4 072	1 201	0,29490	0,04730	0,70510	3 472	10 203	2,51	0,26
101 ans	2 871	909	0,31658	0,07108	0,68342	2 417	6 731	2,34	0,32
102 ans	1 962	664	0,33840	0,08998	0,66160	1 630	4 314	2,20	0,38
103 ans	1 298	468	0,36018	0,12583	0,63982	1 065	2 684	2,07	0,45
104 ans	831	317	0,38173	0,13667	0,61827	672	1 619	1,95	0,51
105 ans	514	207	0,40287	0,19386	0,59713	410	947	1,84	0,64
106 ans	307	130	0,42344	0,21788	0,57656	242	537	1,75	0,79
107 ans	177	78	0,44330	0,43535	0,55670	138	295	1,67	1,10
108 ans	98	46	0,46232	0,46984	0,53768	76	157	1,60	1,11
109 ans	53	25	0,48040	0,50587	0,51960	40	82	1,54	1,02
110 ans et plus	28	28	1,00000	0,00000	0,00000	42	42	1,51	...

Source : Statistique Canada, Division de la démographie.

Tableau 9a

Table complète de mortalité, hommes, Saskatchewan, 2008 à 2010

Âge	l_x	d_x	q_x	$m.e.(q_x)$	p_x	L_x	T_x	e_x	$m.e.(e_x)$
	nombre		probabilité			nombre		année	
0 an	100 000	684	0,00684	0,00110	0,99316	99 418	7 696 589	76,97	0,24
1 an	99 316	72	0,00072	0,00037	0,99928	99 275	7 597 171	76,49	0,23
2 ans	99 244	50	0,00050	0,00031	0,99950	99 205	7 497 896	75,55	0,23
3 ans	99 195	36	0,00036	0,00027	0,99964	99 177	7 398 691	74,59	0,22
4 ans	99 159	27	0,00027	0,00023	0,99973	99 152	7 299 514	73,61	0,22
5 ans	99 132	21	0,00022	0,00021	0,99978	99 121	7 200 362	72,63	0,22
6 ans	99 110	18	0,00018	0,00019	0,99982	99 101	7 101 241	71,65	0,22
7 ans	99 093	15	0,00015	0,00018	0,99985	99 085	7 002 140	70,66	0,22
8 ans	99 077	14	0,00014	0,00017	0,99986	99 070	6 903 055	69,67	0,22
9 ans	99 064	13	0,00013	0,00016	0,99987	99 057	6 803 984	68,68	0,22
10 ans	99 050	13	0,00013	0,00016	0,99987	99 044	6 704 927	67,69	0,22
11 ans	99 037	15	0,00015	0,00017	0,99985	99 030	6 605 883	66,70	0,22
12 ans	99 023	18	0,00018	0,00018	0,99982	99 014	6 506 853	65,71	0,22
13 ans	99 005	23	0,00024	0,00021	0,99976	98 993	6 407 840	64,72	0,22
14 ans	98 982	34	0,00034	0,00025	0,99966	98 965	6 308 846	63,74	0,22
15 ans	98 948	53	0,00054	0,00031	0,99946	98 921	6 209 882	62,76	0,22
16 ans	98 894	82	0,00082	0,00037	0,99918	98 853	6 110 961	61,79	0,22
17 ans	98 813	106	0,00107	0,00042	0,99893	98 760	6 012 107	60,84	0,22
18 ans	98 707	118	0,00119	0,00044	0,99881	98 648	5 913 348	59,91	0,22
19 ans	98 589	120	0,00122	0,00044	0,99878	98 529	5 814 700	58,98	0,22
20 ans	98 469	121	0,00123	0,00044	0,99877	98 408	5 716 171	58,05	0,21
21 ans	98 348	122	0,00124	0,00045	0,99876	98 287	5 617 763	57,12	0,21
22 ans	98 226	121	0,00123	0,00045	0,99877	98 166	5 519 476	56,19	0,21
23 ans	98 105	119	0,00121	0,00045	0,99879	98 046	5 421 310	55,26	0,21
24 ans	97 986	116	0,00119	0,00045	0,99881	97 928	5 323 265	54,33	0,21
25 ans	97 870	114	0,00116	0,00045	0,99884	97 813	5 225 337	53,39	0,21
26 ans	97 756	113	0,00115	0,00045	0,99885	97 699	5 127 524	52,45	0,21
27 ans	97 643	113	0,00115	0,00045	0,99885	97 587	5 029 825	51,51	0,21
28 ans	97 530	114	0,00117	0,00046	0,99883	97 473	4 932 238	50,57	0,21
29 ans	97 416	117	0,00120	0,00047	0,99880	97 358	4 834 765	49,63	0,20
30 ans	97 300	121	0,00124	0,00049	0,99876	97 239	4 737 407	48,69	0,20
31 ans	97 179	126	0,00129	0,00050	0,99871	97 116	4 640 168	47,75	0,20
32 ans	97 053	131	0,00135	0,00052	0,99865	96 988	4 543 051	46,81	0,20
33 ans	96 922	137	0,00141	0,00053	0,99859	96 854	4 446 064	45,87	0,20
34 ans	96 785	143	0,00148	0,00055	0,99852	96 714	4 349 210	44,94	0,20
35 ans	96 642	150	0,00156	0,00057	0,99844	96 567	4 252 496	44,00	0,20
36 ans	96 492	158	0,00164	0,00059	0,99836	96 413	4 155 929	43,07	0,20
37 ans	96 334	166	0,00173	0,00060	0,99827	96 251	4 059 516	42,14	0,19
38 ans	96 167	176	0,00183	0,00062	0,99817	96 080	3 963 265	41,21	0,19
39 ans	95 992	186	0,00193	0,00063	0,99807	95 899	3 867 186	40,29	0,19
40 ans	95 806	196	0,00205	0,00065	0,99795	95 708	3 771 287	39,36	0,19
41 ans	95 610	208	0,00218	0,00067	0,99782	95 506	3 675 578	38,44	0,19
42 ans	95 401	222	0,00232	0,00068	0,99768	95 291	3 580 073	37,53	0,19
43 ans	95 180	236	0,00248	0,00069	0,99752	95 062	3 484 782	36,61	0,19
44 ans	94 944	252	0,00265	0,00069	0,99735	94 818	3 389 720	35,70	0,19
45 ans	94 692	269	0,00284	0,00069	0,99716	94 558	3 294 902	34,80	0,18
46 ans	94 423	288	0,00305	0,00071	0,99695	94 279	3 200 345	33,89	0,18
47 ans	94 135	309	0,00328	0,00073	0,99672	93 980	3 106 066	33,00	0,18
48 ans	93 826	332	0,00354	0,00076	0,99646	93 660	3 012 085	32,10	0,18
49 ans	93 494	358	0,00382	0,00079	0,99618	93 315	2 918 425	31,22	0,18
50 ans	93 136	385	0,00414	0,00083	0,99586	92 943	2 825 111	30,33	0,18
51 ans	92 751	416	0,00449	0,00086	0,99551	92 543	2 732 167	29,46	0,18
52 ans	92 335	449	0,00486	0,00091	0,99514	92 110	2 639 624	28,59	0,18
53 ans	91 885	485	0,00528	0,00094	0,99472	91 643	2 547 514	27,72	0,18
54 ans	91 401	524	0,00573	0,00099	0,99427	91 139	2 455 871	26,87	0,18

Tables de mortalité, Canada, provinces et territoires, 2008 à 2010

Tableau 9a

Table complète de mortalité, hommes, Saskatchewan, 2008 à 2010 (fin)

Âge	l_x	d_x	q_x	$m.e.(q_x)$	p_x	L_x	T_x	e_x	$m.e.(e_x)$
	nombre			probabilité		nombre		année	
55 ans	90 877	565	0,00622	0,00105	0,99378	90 594	2 364 733	26,02	0,17
56 ans	90 312	611	0,00676	0,00112	0,99324	90 006	2 274 138	25,18	0,17
57 ans	89 701	659	0,00735	0,00120	0,99265	89 371	2 184 132	24,35	0,17
58 ans	89 042	712	0,00800	0,00128	0,99200	88 686	2 094 761	23,53	0,17
59 ans	88 329	769	0,00870	0,00136	0,99130	87 945	2 006 075	22,71	0,17
60 ans	87 561	830	0,00948	0,00144	0,99052	87 146	1 918 130	21,91	0,17
61 ans	86 731	896	0,01033	0,00153	0,98967	86 283	1 830 985	21,11	0,17
62 ans	85 835	966	0,01126	0,00164	0,98874	85 352	1 744 702	20,33	0,17
63 ans	84 868	1 042	0,01228	0,00177	0,98772	84 347	1 659 350	19,55	0,16
64 ans	83 826	1 124	0,01340	0,00193	0,98660	83 264	1 575 003	18,79	0,16
65 ans	82 703	1 210	0,01463	0,00207	0,98537	82 098	1 491 738	18,04	0,16
66 ans	81 492	1 303	0,01599	0,00223	0,98401	80 841	1 409 641	17,30	0,16
67 ans	80 189	1 401	0,01748	0,00237	0,98252	79 489	1 328 800	16,57	0,16
68 ans	78 788	1 506	0,01911	0,00255	0,98089	78 035	1 249 311	15,86	0,15
69 ans	77 282	1 616	0,02092	0,00270	0,97908	76 474	1 171 276	15,16	0,15
70 ans	75 666	1 733	0,02290	0,00289	0,97710	74 799	1 094 802	14,47	0,15
71 ans	73 933	1 855	0,02509	0,00309	0,97491	73 006	1 020 003	13,80	0,15
72 ans	72 078	1 982	0,02749	0,00329	0,97251	71 087	946 998	13,14	0,15
73 ans	70 096	2 113	0,03015	0,00349	0,96985	69 040	875 910	12,50	0,14
74 ans	67 983	2 249	0,03308	0,00368	0,96692	66 859	806 871	11,87	0,14
75 ans	65 734	2 387	0,03631	0,00391	0,96369	64 541	740 012	11,26	0,14
76 ans	63 347	2 527	0,03989	0,00413	0,96011	62 084	675 471	10,66	0,14
77 ans	60 820	2 666	0,04383	0,00439	0,95617	59 487	613 388	10,09	0,13
78 ans	58 154	2 803	0,04820	0,00467	0,95180	56 753	553 900	9,52	0,13
79 ans	55 352	2 935	0,05302	0,00504	0,94698	53 884	497 147	8,98	0,13
80 ans	52 417	3 059	0,05836	0,00542	0,94164	50 887	443 263	8,46	0,13
81 ans	49 357	3 172	0,06428	0,00616	0,93572	47 771	392 376	7,95	0,13
82 ans	46 185	3 271	0,07083	0,00642	0,92917	44 549	344 605	7,46	0,13
83 ans	42 914	3 351	0,07808	0,00677	0,92192	41 238	300 056	6,99	0,13
84 ans	39 563	3 408	0,08613	0,00728	0,91387	37 859	258 817	6,54	0,13
85 ans	36 155	3 437	0,09506	0,00869	0,90494	34 437	220 958	6,11	0,13
86 ans	32 718	3 435	0,10497	0,00939	0,89503	31 001	186 521	5,70	0,13
87 ans	29 284	3 396	0,11598	0,01027	0,88402	27 586	155 520	5,31	0,13
88 ans	25 888	3 319	0,12821	0,01128	0,87179	24 228	127 935	4,94	0,14
89 ans	22 569	3 200	0,14180	0,01304	0,85820	20 968	103 707	4,60	0,14
90 ans	19 368	3 039	0,15692	0,01571	0,84308	17 849	82 738	4,27	0,15
91 ans	16 329	2 830	0,17331	0,01830	0,82669	14 914	64 889	3,97	0,15
92 ans	13 499	2 573	0,19057	0,02015	0,80943	12 213	49 975	3,70	0,16
93 ans	10 926	2 280	0,20863	0,02373	0,79137	9 787	37 763	3,46	0,18
94 ans	8 647	1 966	0,22739	0,02928	0,77261	7 664	27 976	3,24	0,19
95 ans	6 681	1 605	0,24031	0,03284	0,75969	5 878	20 312	3,04	0,21
96 ans	5 075	1 315	0,25915	0,04116	0,74085	4 418	14 434	2,84	0,23
97 ans	3 760	1 047	0,27852	0,04970	0,72148	3 236	10 017	2,66	0,26
98 ans	2 713	809	0,29827	0,06131	0,70173	2 308	6 780	2,50	0,29
99 ans	1 904	606	0,31827	0,07982	0,68173	1 601	4 472	2,35	0,33
100 ans	1 298	439	0,33838	0,08783	0,66162	1 078	2 872	2,21	0,37
101 ans	859	308	0,35845	0,11735	0,64155	705	1 793	2,09	0,45
102 ans	551	208	0,37834	0,14939	0,62166	447	1 089	1,98	0,53
103 ans	342	136	0,39791	0,15543	0,60209	274	642	1,87	0,64
104 ans	206	86	0,41703	0,29702	0,58297	163	368	1,78	0,88
105 ans	120	52	0,43558	0,35090	0,56442	94	204	1,70	1,01
106 ans	68	31	0,45346	0,46461	0,54654	52	110	1,63	1,21
107 ans	37	17	0,47057	0,49393	0,52943	28	58	1,56	1,35
108 ans	20	10	0,48686	0,85212	0,51314	15	30	1,51	1,74
109 ans	10	5	0,50226	0,48963	0,49774	8	15	1,46	0,95
110 ans et plus	5	5	1,00000	0,00000	0,00000	7	7	1,44	...

Source : Statistique Canada, Division de la démographie.

Tables de mortalité, Canada, provinces et territoires, 2008 à 2010

Tableau 9b

Table complète de mortalité, femmes, Saskatchewan, 2008 à 2010

Âge	l_x	d_x	q_x	$m.e.(q_x)$	p_x	L_x	T_x	e_x	$m.e.(e_x)$
	nombre		probabilité			nombre		année	
0 an	100 000	567	0,00567	0,00102	0,99433	99 491	8 214 955	82,15	0,23
1 an	99 433	31	0,00032	0,00025	0,99968	99 412	8 115 465	81,62	0,22
2 ans	99 401	29	0,00029	0,00024	0,99971	99 387	8 016 053	80,64	0,22
3 ans	99 372	27	0,00027	0,00024	0,99973	99 354	7 916 666	79,67	0,22
4 ans	99 345	25	0,00025	0,00023	0,99975	99 331	7 817 312	78,69	0,22
5 ans	99 321	23	0,00023	0,00022	0,99977	99 309	7 717 981	77,71	0,22
6 ans	99 298	21	0,00021	0,00021	0,99979	99 288	7 618 671	76,73	0,21
7 ans	99 277	19	0,00019	0,00020	0,99981	99 268	7 519 384	75,74	0,21
8 ans	99 258	17	0,00017	0,00019	0,99983	99 250	7 420 116	74,76	0,21
9 ans	99 241	16	0,00016	0,00018	0,99984	99 233	7 320 866	73,77	0,21
10 ans	99 226	15	0,00015	0,00017	0,99985	99 218	7 221 632	72,78	0,21
11 ans	99 211	15	0,00015	0,00017	0,99985	99 204	7 122 414	71,79	0,21
12 ans	99 196	17	0,00017	0,00018	0,99983	99 188	7 023 210	70,80	0,21
13 ans	99 179	20	0,00020	0,00020	0,99980	99 169	6 924 023	69,81	0,21
14 ans	99 159	27	0,00027	0,00022	0,99973	99 146	6 824 854	68,83	0,21
15 ans	99 132	38	0,00038	0,00026	0,99962	99 113	6 725 708	67,85	0,21
16 ans	99 094	52	0,00053	0,00031	0,99947	99 068	6 626 595	66,87	0,21
17 ans	99 042	62	0,00062	0,00033	0,99938	99 011	6 527 527	65,91	0,21
18 ans	98 980	62	0,00062	0,00033	0,99938	98 949	6 428 516	64,95	0,21
19 ans	98 918	58	0,00058	0,00031	0,99942	98 889	6 329 567	63,99	0,21
20 ans	98 860	55	0,00055	0,00031	0,99945	98 833	6 230 678	63,02	0,21
21 ans	98 806	53	0,00053	0,00030	0,99947	98 779	6 131 845	62,06	0,21
22 ans	98 753	51	0,00052	0,00030	0,99948	98 727	6 033 065	61,09	0,20
23 ans	98 702	51	0,00052	0,00030	0,99948	98 676	5 934 338	60,12	0,20
24 ans	98 650	51	0,00052	0,00030	0,99948	98 625	5 835 662	59,15	0,20
25 ans	98 599	52	0,00053	0,00031	0,99947	98 573	5 737 037	58,19	0,20
26 ans	98 547	54	0,00054	0,00031	0,99946	98 520	5 638 464	57,22	0,20
27 ans	98 493	55	0,00056	0,00032	0,99944	98 465	5 539 944	56,25	0,20
28 ans	98 438	58	0,00059	0,00033	0,99941	98 409	5 441 479	55,28	0,20
29 ans	98 380	61	0,00062	0,00034	0,99938	98 349	5 343 070	54,31	0,20
30 ans	98 319	64	0,00066	0,00035	0,99934	98 287	5 244 721	53,34	0,20
31 ans	98 255	69	0,00070	0,00037	0,99930	98 220	5 146 434	52,38	0,20
32 ans	98 186	73	0,00074	0,00038	0,99926	98 150	5 048 213	51,41	0,20
33 ans	98 113	78	0,00079	0,00040	0,99921	98 074	4 950 064	50,45	0,20
34 ans	98 035	83	0,00084	0,00042	0,99916	97 994	4 851 989	49,49	0,20
35 ans	97 953	88	0,00090	0,00044	0,99910	97 908	4 753 995	48,53	0,20
36 ans	97 864	94	0,00096	0,00045	0,99904	97 817	4 656 087	47,58	0,19
37 ans	97 770	101	0,00103	0,00047	0,99897	97 720	4 558 270	46,62	0,19
38 ans	97 670	107	0,00110	0,00049	0,99890	97 616	4 460 550	45,67	0,19
39 ans	97 562	115	0,00118	0,00050	0,99882	97 505	4 362 934	44,72	0,19
40 ans	97 448	123	0,00126	0,00052	0,99874	97 386	4 265 429	43,77	0,19
41 ans	97 325	131	0,00135	0,00053	0,99865	97 259	4 168 043	42,83	0,19
42 ans	97 194	140	0,00144	0,00054	0,99856	97 124	4 070 783	41,88	0,19
43 ans	97 053	150	0,00155	0,00055	0,99845	96 978	3 973 660	40,94	0,19
44 ans	96 903	161	0,00166	0,00054	0,99834	96 823	3 876 681	40,01	0,19
45 ans	96 742	173	0,00178	0,00055	0,99822	96 656	3 779 859	39,07	0,18
46 ans	96 570	185	0,00192	0,00056	0,99808	96 477	3 683 203	38,14	0,18
47 ans	96 385	198	0,00206	0,00058	0,99794	96 285	3 586 726	37,21	0,18
48 ans	96 186	213	0,00221	0,00060	0,99779	96 080	3 490 441	36,29	0,18
49 ans	95 973	229	0,00238	0,00063	0,99762	95 859	3 394 361	35,37	0,18
50 ans	95 744	246	0,00257	0,00065	0,99743	95 622	3 298 502	34,45	0,18
51 ans	95 499	264	0,00276	0,00068	0,99724	95 367	3 202 881	33,54	0,18
52 ans	95 235	284	0,00298	0,00071	0,99702	95 093	3 107 514	32,63	0,18
53 ans	94 951	306	0,00322	0,00074	0,99678	94 798	3 012 421	31,73	0,18
54 ans	94 645	329	0,00348	0,00077	0,99652	94 480	2 917 623	30,83	0,18

Tables de mortalité, Canada, provinces et territoires, 2008 à 2010

Tableau 9b

Table complète de mortalité, femmes, Saskatchewan, 2008 à 2010 (fin)

Âge	l_x	d_x	q_x	$m.e.(q_x)$	p_x	L_x	T_x	e_x	$m.e.(e_x)$
	nombre		probabilité			nombre		année	
55 ans	94 315	355	0,00377	0,00082	0,99623	94 138	2 823 143	29,93	0,18
56 ans	93 960	383	0,00408	0,00088	0,99592	93 768	2 729 005	29,04	0,17
57 ans	93 577	414	0,00442	0,00095	0,99558	93 370	2 635 237	28,16	0,17
58 ans	93 163	447	0,00480	0,00101	0,99520	92 939	2 541 867	27,28	0,17
59 ans	92 715	484	0,00522	0,00106	0,99478	92 473	2 448 928	26,41	0,17
60 ans	92 231	524	0,00568	0,00112	0,99432	91 970	2 356 455	25,55	0,17
61 ans	91 708	567	0,00618	0,00118	0,99382	91 424	2 264 485	24,69	0,17
62 ans	91 141	614	0,00674	0,00127	0,99326	90 834	2 173 061	23,84	0,17
63 ans	90 527	666	0,00735	0,00137	0,99265	90 194	2 082 227	23,00	0,17
64 ans	89 861	722	0,00803	0,00150	0,99197	89 501	1 992 032	22,17	0,16
65 ans	89 140	783	0,00878	0,00160	0,99122	88 749	1 902 532	21,34	0,16
66 ans	88 357	849	0,00961	0,00169	0,99039	87 933	1 813 783	20,53	0,16
67 ans	87 508	921	0,01053	0,00180	0,98947	87 047	1 725 851	19,72	0,16
68 ans	86 587	1 000	0,01155	0,00193	0,98845	86 087	1 638 803	18,93	0,15
69 ans	85 586	1 085	0,01268	0,00206	0,98732	85 044	1 552 717	18,14	0,15
70 ans	84 501	1 178	0,01394	0,00219	0,98606	83 912	1 467 673	17,37	0,15
71 ans	83 323	1 278	0,01534	0,00232	0,98466	82 684	1 383 761	16,61	0,15
72 ans	82 045	1 386	0,01689	0,00245	0,98311	81 352	1 301 077	15,86	0,14
73 ans	80 659	1 502	0,01862	0,00261	0,98138	79 908	1 219 724	15,12	0,14
74 ans	79 157	1 627	0,02056	0,00275	0,97944	78 344	1 139 816	14,40	0,14
75 ans	77 530	1 761	0,02271	0,00290	0,97729	76 650	1 061 472	13,69	0,14
76 ans	75 769	1 903	0,02512	0,00306	0,97488	74 817	984 823	13,00	0,13
77 ans	73 866	2 054	0,02781	0,00324	0,97219	72 839	910 005	12,32	0,13
78 ans	71 811	2 214	0,03083	0,00342	0,96917	70 705	837 167	11,66	0,13
79 ans	69 598	2 380	0,03420	0,00363	0,96580	68 408	766 462	11,01	0,13
80 ans	67 218	2 553	0,03798	0,00394	0,96202	65 941	698 054	10,38	0,12
81 ans	64 664	2 731	0,04223	0,00413	0,95777	63 299	632 113	9,78	0,12
82 ans	61 934	2 911	0,04700	0,00473	0,95300	60 478	568 814	9,18	0,12
83 ans	59 023	3 091	0,05236	0,00466	0,94764	57 477	508 336	8,61	0,12
84 ans	55 932	3 266	0,05840	0,00539	0,94160	54 299	450 859	8,06	0,12
85 ans	52 666	3 434	0,06520	0,00571	0,93480	50 949	396 560	7,53	0,11
86 ans	49 232	3 587	0,07287	0,00631	0,92713	47 438	345 611	7,02	0,11
87 ans	45 644	3 721	0,08152	0,00660	0,91848	43 784	298 173	6,53	0,11
88 ans	41 923	3 828	0,09130	0,00758	0,90870	40 010	254 389	6,07	0,11
89 ans	38 096	3 899	0,10235	0,00825	0,89765	36 146	214 380	5,63	0,11
90 ans	34 197	3 928	0,11487	0,00929	0,88513	32 232	178 234	5,21	0,12
91 ans	30 268	3 896	0,12872	0,01056	0,87128	28 320	146 001	4,82	0,12
92 ans	26 372	3 788	0,14365	0,01199	0,85635	24 478	117 681	4,46	0,12
93 ans	22 584	3 606	0,15965	0,01374	0,84035	20 781	93 203	4,13	0,13
94 ans	18 978	3 354	0,17672	0,01569	0,82328	17 301	72 421	3,82	0,13
95 ans	15 625	3 077	0,19693	0,01847	0,80307	14 086	55 120	3,53	0,14
96 ans	12 548	2 713	0,21623	0,02231	0,78377	11 191	41 034	3,27	0,15
97 ans	9 834	2 325	0,23646	0,02728	0,76354	8 672	29 843	3,03	0,17
98 ans	7 509	1 934	0,25751	0,03266	0,74249	6 542	21 171	2,82	0,18
99 ans	5 575	1 557	0,27921	0,03942	0,72079	4 797	14 629	2,62	0,21
100 ans	4 019	1 211	0,30140	0,04731	0,69860	3 413	9 832	2,45	0,24
101 ans	2 807	909	0,32387	0,06091	0,67613	2 353	6 419	2,29	0,28
102 ans	1 898	658	0,34643	0,07656	0,65357	1 569	4 067	2,14	0,34
103 ans	1 241	458	0,36887	0,11080	0,63113	1 012	2 497	2,01	0,43
104 ans	783	306	0,39099	0,16627	0,60901	630	1 485	1,90	0,53
105 ans	477	197	0,41260	0,20883	0,58740	378	855	1,79	0,60
106 ans	280	121	0,43352	0,24172	0,56648	219	477	1,70	0,65
107 ans	159	72	0,45361	0,24118	0,54639	123	258	1,62	0,71
108 ans	87	41	0,47275	0,38845	0,52725	66	135	1,56	0,93
109 ans	46	22	0,49083	0,49141	0,50917	34	69	1,50	0,97
110 ans et plus	23	23	1,00000	0,00000	0,00000	34	34	1,47	...

Source : Statistique Canada, Division de la démographie.

Tables de mortalité, Canada, provinces et territoires, 2008 à 2010

Tableau 10a

Table complète de mortalité, hommes, Alberta, 2008 à 2010

Âge	l_x	d_x	q_x	$m.e.(q_x)$	p_x	L_x	T_x	e_x	$m.e.(e_x)$
	nombre		probabilité			nombre		année	
0 an	100 000	613	0,00613	0,00054	0,99387	99 453	7 866 281	78,66	0,13
1 an	99 387	47	0,00047	0,00015	0,99953	99 368	7 766 828	78,15	0,12
2 ans	99 340	28	0,00029	0,00012	0,99971	99 327	7 667 461	77,18	0,12
3 ans	99 311	19	0,00019	0,00010	0,99981	99 300	7 568 134	76,21	0,12
4 ans	99 293	13	0,00013	0,00009	0,99987	99 291	7 468 834	75,22	0,12
5 ans	99 279	10	0,00010	0,00008	0,99990	99 274	7 369 543	74,23	0,12
6 ans	99 269	9	0,00009	0,00007	0,99991	99 265	7 270 269	73,24	0,12
7 ans	99 260	8	0,00008	0,00007	0,99992	99 256	7 171 004	72,24	0,12
8 ans	99 252	8	0,00008	0,00007	0,99992	99 248	7 071 748	71,25	0,12
9 ans	99 245	9	0,00009	0,00007	0,99991	99 240	6 972 499	70,26	0,12
10 ans	99 236	10	0,00010	0,00008	0,99990	99 231	6 873 259	69,26	0,12
11 ans	99 226	12	0,00012	0,00008	0,99988	99 220	6 774 028	68,27	0,12
12 ans	99 215	14	0,00014	0,00009	0,99986	99 208	6 674 807	67,28	0,12
13 ans	99 201	18	0,00018	0,00010	0,99982	99 192	6 575 600	66,29	0,12
14 ans	99 183	24	0,00024	0,00011	0,99976	99 171	6 476 408	65,30	0,12
15 ans	99 159	32	0,00032	0,00013	0,99968	99 143	6 377 237	64,31	0,12
16 ans	99 127	43	0,00044	0,00015	0,99956	99 105	6 278 094	63,33	0,12
17 ans	99 084	56	0,00057	0,00017	0,99943	99 055	6 178 989	62,36	0,12
18 ans	99 027	70	0,00070	0,00019	0,99930	98 992	6 079 934	61,40	0,12
19 ans	98 958	82	0,00083	0,00020	0,99917	98 916	5 980 941	60,44	0,12
20 ans	98 875	93	0,00094	0,00021	0,99906	98 828	5 882 025	59,49	0,12
21 ans	98 782	100	0,00102	0,00021	0,99898	98 732	5 783 196	58,55	0,12
22 ans	98 682	103	0,00105	0,00021	0,99895	98 630	5 684 465	57,60	0,12
23 ans	98 578	101	0,00103	0,00020	0,99897	98 528	5 585 835	56,66	0,12
24 ans	98 477	95	0,00096	0,00019	0,99904	98 429	5 487 307	55,72	0,12
25 ans	98 382	88	0,00089	0,00019	0,99911	98 338	5 388 878	54,78	0,12
26 ans	98 294	83	0,00085	0,00018	0,99915	98 252	5 290 540	53,82	0,12
27 ans	98 211	80	0,00082	0,00018	0,99918	98 170	5 192 288	52,87	0,12
28 ans	98 130	80	0,00081	0,00018	0,99919	98 090	5 094 117	51,91	0,12
29 ans	98 051	80	0,00082	0,00018	0,99918	98 010	4 996 027	50,95	0,12
30 ans	97 970	83	0,00085	0,00019	0,99915	97 929	4 898 016	49,99	0,12
31 ans	97 887	87	0,00089	0,00020	0,99911	97 843	4 800 088	49,04	0,12
32 ans	97 800	91	0,00093	0,00020	0,99907	97 754	4 702 244	48,08	0,11
33 ans	97 709	96	0,00098	0,00021	0,99902	97 661	4 604 490	47,12	0,11
34 ans	97 613	101	0,00103	0,00021	0,99897	97 562	4 506 829	46,17	0,11
35 ans	97 512	107	0,00109	0,00022	0,99891	97 458	4 409 267	45,22	0,11
36 ans	97 405	113	0,00116	0,00023	0,99884	97 349	4 311 809	44,27	0,11
37 ans	97 292	120	0,00123	0,00023	0,99877	97 233	4 214 460	43,32	0,11
38 ans	97 173	127	0,00131	0,00024	0,99869	97 109	4 117 228	42,37	0,11
39 ans	97 046	135	0,00139	0,00025	0,99861	96 978	4 020 118	41,42	0,11
40 ans	96 910	144	0,00149	0,00026	0,99851	96 838	3 923 140	40,48	0,11
41 ans	96 766	154	0,00159	0,00027	0,99841	96 689	3 826 302	39,54	0,11
42 ans	96 612	165	0,00171	0,00028	0,99829	96 529	3 729 613	38,60	0,11
43 ans	96 446	178	0,00184	0,00029	0,99816	96 358	3 633 084	37,67	0,11
44 ans	96 269	191	0,00199	0,00030	0,99801	96 173	3 536 726	36,74	0,11
45 ans	96 078	206	0,00215	0,00030	0,99785	95 975	3 440 553	35,81	0,11
46 ans	95 872	223	0,00232	0,00031	0,99768	95 760	3 344 578	34,89	0,11
47 ans	95 649	241	0,00252	0,00033	0,99748	95 528	3 248 818	33,97	0,11
48 ans	95 408	262	0,00274	0,00034	0,99726	95 277	3 153 290	33,05	0,11
49 ans	95 146	285	0,00299	0,00036	0,99701	95 003	3 058 013	32,14	0,11
50 ans	94 861	310	0,00327	0,00038	0,99673	94 706	2 963 010	31,24	0,11
51 ans	94 551	338	0,00358	0,00040	0,99642	94 382	2 868 304	30,34	0,11
52 ans	94 212	369	0,00392	0,00042	0,99608	94 028	2 773 922	29,44	0,11
53 ans	93 843	402	0,00429	0,00045	0,99571	93 642	2 679 894	28,56	0,11
54 ans	93 441	439	0,00470	0,00048	0,99530	93 222	2 586 252	27,68	0,11

Tables de mortalité, Canada, provinces et territoires, 2008 à 2010

Tableau 10a

Table complète de mortalité, hommes, Alberta, 2008 à 2010 (fin)

Âge	l_x	d_x	q_x	$m.e.(q_x)$	p_x	L_x	T_x	e_x	$m.e.(e_x)$
	nombre		probabilité			nombre		année	
55 ans	93 002	478	0,00514	0,00051	0,99486	92 763	2 493 030	26,81	0,11
56 ans	92 524	522	0,00564	0,00056	0,99436	92 263	2 400 267	25,94	0,11
57 ans	92 002	569	0,00618	0,00060	0,99382	91 718	2 308 005	25,09	0,11
58 ans	91 434	619	0,00678	0,00065	0,99322	91 124	2 216 287	24,24	0,11
59 ans	90 814	675	0,00743	0,00069	0,99257	90 477	2 125 163	23,40	0,11
60 ans	90 139	735	0,00815	0,00074	0,99185	89 772	2 034 686	22,57	0,11
61 ans	89 405	800	0,00894	0,00078	0,99106	89 005	1 944 914	21,75	0,11
62 ans	88 605	870	0,00982	0,00085	0,99018	88 170	1 855 910	20,95	0,11
63 ans	87 735	946	0,01078	0,00093	0,98922	87 262	1 767 740	20,15	0,10
64 ans	86 789	1 028	0,01184	0,00103	0,98816	86 275	1 680 478	19,36	0,10
65 ans	85 762	1 115	0,01301	0,00111	0,98699	85 204	1 594 203	18,59	0,10
66 ans	84 646	1 210	0,01429	0,00120	0,98571	84 041	1 508 999	17,83	0,10
67 ans	83 436	1 311	0,01571	0,00130	0,98429	82 781	1 424 958	17,08	0,10
68 ans	82 125	1 419	0,01727	0,00142	0,98273	81 416	1 342 177	16,34	0,10
69 ans	80 707	1 533	0,01900	0,00154	0,98100	79 940	1 260 761	15,62	0,10
70 ans	79 174	1 655	0,02090	0,00167	0,97910	78 346	1 180 820	14,91	0,10
71 ans	77 519	1 783	0,02300	0,00181	0,97700	76 628	1 102 474	14,22	0,10
72 ans	75 736	1 917	0,02532	0,00193	0,97468	74 778	1 025 846	13,55	0,10
73 ans	73 819	2 058	0,02787	0,00206	0,97213	72 790	951 069	12,88	0,10
74 ans	71 761	2 203	0,03070	0,00219	0,96930	70 660	878 279	12,24	0,10
75 ans	69 558	2 352	0,03382	0,00234	0,96618	68 382	807 619	11,61	0,09
76 ans	67 206	2 505	0,03727	0,00250	0,96273	65 953	739 237	11,00	0,09
77 ans	64 701	2 658	0,04108	0,00267	0,95892	63 372	673 284	10,41	0,09
78 ans	62 043	2 810	0,04530	0,00287	0,95470	60 638	609 912	9,83	0,09
79 ans	59 233	2 959	0,04996	0,00310	0,95004	57 753	549 274	9,27	0,09
80 ans	56 273	3 102	0,05512	0,00341	0,94488	54 722	491 521	8,73	0,09
81 ans	53 172	3 234	0,06082	0,00375	0,93918	51 555	436 799	8,21	0,09
82 ans	49 938	3 353	0,06714	0,00404	0,93286	48 261	385 244	7,71	0,09
83 ans	46 585	3 454	0,07413	0,00445	0,92587	44 858	336 983	7,23	0,10
84 ans	43 131	3 532	0,08188	0,00501	0,91812	41 365	292 125	6,77	0,10
85 ans	39 600	3 582	0,09046	0,00576	0,90954	37 809	250 760	6,33	0,10
86 ans	36 017	3 601	0,09997	0,00629	0,90003	34 217	212 951	5,91	0,10
87 ans	32 417	3 582	0,11050	0,00701	0,88950	30 626	178 734	5,51	0,10
88 ans	28 835	3 523	0,12219	0,00786	0,87781	27 073	148 108	5,14	0,11
89 ans	25 312	3 421	0,13514	0,00938	0,86486	23 601	121 035	4,78	0,11
90 ans	21 891	3 273	0,14951	0,01116	0,85049	20 254	97 434	4,45	0,12
91 ans	18 618	3 073	0,16508	0,01279	0,83492	17 081	77 179	4,15	0,13
92 ans	15 544	2 821	0,18149	0,01532	0,81851	14 134	60 098	3,87	0,13
93 ans	12 723	2 528	0,19868	0,01805	0,80132	11 459	45 965	3,61	0,15
94 ans	10 195	2 208	0,21657	0,02087	0,78343	9 091	34 505	3,38	0,16
95 ans	7 987	1 830	0,22913	0,02578	0,77087	7 072	25 414	3,18	0,18
96 ans	6 157	1 521	0,24706	0,03184	0,75294	5 397	18 342	2,98	0,20
97 ans	4 636	1 231	0,26553	0,03746	0,73447	4 021	12 945	2,79	0,22
98 ans	3 405	969	0,28446	0,04843	0,71554	2 921	8 925	2,62	0,26
99 ans	2 436	740	0,30371	0,06103	0,69629	2 066	6 004	2,46	0,30
100 ans	1 696	548	0,32316	0,07380	0,67684	1 422	3 937	2,32	0,35
101 ans	1 148	393	0,34268	0,09112	0,65732	952	2 515	2,19	0,43
102 ans	755	273	0,36213	0,10016	0,63787	618	1 564	2,07	0,55
103 ans	481	184	0,38140	0,22629	0,61860	390	945	1,96	0,77
104 ans	298	119	0,40033	0,27174	0,59967	238	556	1,87	0,90
105 ans	179	75	0,41883	0,41087	0,58117	141	318	1,78	1,09
106 ans	104	45	0,43678	0,37094	0,56322	81	176	1,70	1,04
107 ans	58	27	0,45410	0,49534	0,54590	45	95	1,63	1,20
108 ans	32	15	0,47069	0,49391	0,52931	24	50	1,57	1,13
109 ans	17	8	0,48650	0,49202	0,51350	13	26	1,52	0,98
110 ans et plus	9	9	1,00000	0,00000	0,00000	13	13	1,49	...

Source : Statistique Canada, Division de la démographie.

Tables de mortalité, Canada, provinces et territoires, 2008 à 2010

Tableau 10b
Table complète de mortalité, femmes, Alberta, 2008 à 2010

Âge	l_x	d_x	q_x	$m.e.(q_x)$	p_x	L_x	T_x	e_x	$m.e.(e_x)$
	nombre		probabilité			nombre		année	
0 an	100 000	563	0,00563	0,00054	0,99437	99 495	8 315 008	83,15	0,13
1 an	99 437	31	0,00031	0,00013	0,99969	99 417	8 215 514	82,62	0,12
2 ans	99 406	23	0,00024	0,00011	0,99976	99 397	8 116 096	81,65	0,12
3 ans	99 383	18	0,00018	0,00010	0,99982	99 378	8 016 699	80,66	0,12
4 ans	99 365	15	0,00015	0,00009	0,99985	99 357	7 917 321	79,68	0,12
5 ans	99 350	12	0,00012	0,00009	0,99988	99 344	7 817 964	78,69	0,12
6 ans	99 338	10	0,00010	0,00008	0,99990	99 333	7 718 620	77,70	0,12
7 ans	99 328	9	0,00009	0,00007	0,99991	99 324	7 619 286	76,71	0,12
8 ans	99 319	8	0,00008	0,00007	0,99992	99 316	7 519 963	75,71	0,12
9 ans	99 312	7	0,00007	0,00007	0,99993	99 308	7 420 647	74,72	0,12
10 ans	99 305	7	0,00007	0,00006	0,99993	99 302	7 321 339	73,73	0,12
11 ans	99 299	7	0,00007	0,00006	0,99993	99 295	7 222 037	72,73	0,12
12 ans	99 292	8	0,00008	0,00007	0,99992	99 288	7 122 742	71,74	0,12
13 ans	99 284	10	0,00010	0,00008	0,99990	99 279	7 023 454	70,74	0,12
14 ans	99 274	14	0,00014	0,00009	0,99986	99 267	6 924 175	69,75	0,12
15 ans	99 260	22	0,00022	0,00011	0,99978	99 249	6 824 909	68,76	0,12
16 ans	99 238	32	0,00032	0,00013	0,99968	99 222	6 725 660	67,77	0,12
17 ans	99 206	39	0,00040	0,00015	0,99960	99 186	6 626 438	66,79	0,12
18 ans	99 167	41	0,00041	0,00015	0,99959	99 147	6 527 251	65,82	0,12
19 ans	99 126	38	0,00039	0,00014	0,99961	99 107	6 428 105	64,85	0,12
20 ans	99 088	37	0,00037	0,00014	0,99963	99 070	6 328 998	63,87	0,12
21 ans	99 051	35	0,00036	0,00013	0,99964	99 034	6 229 928	62,90	0,12
22 ans	99 016	34	0,00035	0,00013	0,99965	98 999	6 130 895	61,92	0,12
23 ans	98 981	34	0,00034	0,00012	0,99966	98 964	6 031 896	60,94	0,12
24 ans	98 948	33	0,00034	0,00012	0,99966	98 931	5 932 932	59,96	0,12
25 ans	98 914	34	0,00034	0,00012	0,99966	98 897	5 834 001	58,98	0,12
26 ans	98 881	34	0,00034	0,00012	0,99966	98 863	5 735 103	58,00	0,12
27 ans	98 846	35	0,00036	0,00012	0,99964	98 829	5 636 240	57,02	0,12
28 ans	98 811	37	0,00037	0,00013	0,99963	98 793	5 537 411	56,04	0,12
29 ans	98 774	39	0,00040	0,00014	0,99960	98 755	5 438 618	55,06	0,12
30 ans	98 735	42	0,00043	0,00014	0,99957	98 714	5 339 863	54,08	0,12
31 ans	98 693	46	0,00046	0,00015	0,99954	98 670	5 241 149	53,11	0,12
32 ans	98 647	50	0,00050	0,00016	0,99950	98 622	5 142 479	52,13	0,12
33 ans	98 598	54	0,00055	0,00016	0,99945	98 571	5 043 857	51,16	0,12
34 ans	98 544	59	0,00059	0,00017	0,99941	98 514	4 945 286	50,18	0,11
35 ans	98 485	63	0,00064	0,00018	0,99936	98 453	4 846 772	49,21	0,11
36 ans	98 422	69	0,00070	0,00019	0,99930	98 387	4 748 318	48,24	0,11
37 ans	98 353	75	0,00076	0,00019	0,99924	98 315	4 649 931	47,28	0,11
38 ans	98 278	81	0,00082	0,00020	0,99918	98 238	4 551 616	46,31	0,11
39 ans	98 197	88	0,00089	0,00021	0,99911	98 153	4 453 378	45,35	0,11
40 ans	98 109	95	0,00097	0,00022	0,99903	98 062	4 355 225	44,39	0,11
41 ans	98 014	103	0,00105	0,00023	0,99895	97 963	4 257 163	43,43	0,11
42 ans	97 911	112	0,00114	0,00024	0,99886	97 855	4 159 200	42,48	0,11
43 ans	97 800	121	0,00124	0,00025	0,99876	97 739	4 061 345	41,53	0,11
44 ans	97 679	131	0,00134	0,00025	0,99866	97 613	3 963 606	40,58	0,11
45 ans	97 548	142	0,00145	0,00026	0,99855	97 477	3 865 992	39,63	0,11
46 ans	97 406	153	0,00157	0,00026	0,99843	97 329	3 768 515	38,69	0,11
47 ans	97 253	166	0,00171	0,00027	0,99829	97 170	3 671 186	37,75	0,11
48 ans	97 087	179	0,00185	0,00029	0,99815	96 997	3 574 016	36,81	0,11
49 ans	96 908	194	0,00200	0,00030	0,99800	96 810	3 477 019	35,88	0,11
50 ans	96 713	210	0,00217	0,00032	0,99783	96 609	3 380 208	34,95	0,11
51 ans	96 504	227	0,00235	0,00033	0,99765	96 390	3 283 600	34,03	0,11
52 ans	96 277	245	0,00255	0,00035	0,99745	96 154	3 187 209	33,10	0,11
53 ans	96 032	266	0,00277	0,00037	0,99723	95 899	3 091 055	32,19	0,11
54 ans	95 766	288	0,00301	0,00039	0,99699	95 622	2 995 156	31,28	0,11

Tables de mortalité, Canada, provinces et territoires, 2008 à 2010

Tableau 10b

Table complète de mortalité, femmes, Alberta, 2008 à 2010 (fin)

Âge	l_x	d_x	q_x	$m.e.(q_x)$	p_x	L_x	T_x	e_x	$m.e.(e_x)$
	nombre		probabilité			nombre		année	
55 ans	95 478	312	0,00327	0,00042	0,99673	95 322	2 899 535	30,37	0,11
56 ans	95 165	339	0,00356	0,00045	0,99644	94 996	2 804 213	29,47	0,11
57 ans	94 826	368	0,00388	0,00049	0,99612	94 642	2 709 217	28,57	0,11
58 ans	94 458	400	0,00424	0,00052	0,99576	94 258	2 614 575	27,68	0,11
59 ans	94 058	435	0,00463	0,00056	0,99537	93 841	2 520 317	26,80	0,11
60 ans	93 623	473	0,00506	0,00059	0,99494	93 386	2 426 476	25,92	0,11
61 ans	93 150	515	0,00553	0,00062	0,99447	92 892	2 333 089	25,05	0,11
62 ans	92 635	561	0,00606	0,00067	0,99394	92 354	2 240 197	24,18	0,11
63 ans	92 073	611	0,00664	0,00073	0,99336	91 768	2 147 843	23,33	0,10
64 ans	91 462	666	0,00729	0,00081	0,99271	91 129	2 056 075	22,48	0,10
65 ans	90 796	727	0,00800	0,00087	0,99200	90 432	1 964 947	21,64	0,10
66 ans	90 069	792	0,00880	0,00094	0,99120	89 673	1 874 514	20,81	0,10
67 ans	89 276	864	0,00968	0,00101	0,99032	88 844	1 784 842	19,99	0,10
68 ans	88 412	943	0,01066	0,00109	0,98934	87 941	1 695 997	19,18	0,10
69 ans	87 469	1 029	0,01176	0,00118	0,98824	86 955	1 608 057	18,38	0,10
70 ans	86 441	1 122	0,01298	0,00128	0,98702	85 880	1 521 102	17,60	0,10
71 ans	85 319	1 223	0,01434	0,00137	0,98566	84 707	1 435 222	16,82	0,10
72 ans	84 096	1 333	0,01585	0,00146	0,98415	83 429	1 350 515	16,06	0,10
73 ans	82 763	1 452	0,01755	0,00155	0,98245	82 037	1 267 086	15,31	0,09
74 ans	81 310	1 581	0,01944	0,00166	0,98056	80 520	1 185 049	14,57	0,09
75 ans	79 730	1 719	0,02156	0,00177	0,97844	78 870	1 104 529	13,85	0,09
76 ans	78 011	1 867	0,02393	0,00189	0,97607	77 078	1 025 659	13,15	0,09
77 ans	76 144	2 025	0,02659	0,00201	0,97341	75 132	948 581	12,46	0,09
78 ans	74 120	2 192	0,02957	0,00214	0,97043	73 024	873 449	11,78	0,09
79 ans	71 928	2 368	0,03292	0,00230	0,96708	70 744	800 425	11,13	0,09
80 ans	69 560	2 552	0,03668	0,00252	0,96332	68 284	729 681	10,49	0,09
81 ans	67 008	2 742	0,04092	0,00279	0,95908	65 638	661 397	9,87	0,08
82 ans	64 267	2 936	0,04568	0,00291	0,95432	62 799	595 759	9,27	0,08
83 ans	61 331	3 131	0,05105	0,00324	0,94895	59 765	532 960	8,69	0,08
84 ans	58 200	3 324	0,05711	0,00355	0,94289	56 538	473 195	8,13	0,08
85 ans	54 876	3 509	0,06394	0,00373	0,93606	53 122	416 657	7,59	0,08
86 ans	51 367	3 681	0,07167	0,00411	0,92833	49 526	363 536	7,08	0,08
87 ans	47 686	3 834	0,08040	0,00451	0,91960	45 769	314 009	6,58	0,08
88 ans	43 852	3 959	0,09029	0,00517	0,90971	41 872	268 240	6,12	0,08
89 ans	39 893	4 048	0,10148	0,00576	0,89852	37 868	226 368	5,67	0,09
90 ans	35 844	4 093	0,11418	0,00666	0,88582	33 798	188 500	5,26	0,09
91 ans	31 751	4 072	0,12823	0,00791	0,87177	29 716	154 702	4,87	0,09
92 ans	27 680	3 968	0,14335	0,00908	0,85665	25 696	124 986	4,52	0,09
93 ans	23 712	3 783	0,15952	0,01020	0,84048	21 821	99 290	4,19	0,10
94 ans	19 929	3 521	0,17669	0,01194	0,82331	18 169	77 469	3,89	0,10
95 ans	16 408	3 157	0,19239	0,01381	0,80761	14 830	59 301	3,61	0,11
96 ans	13 251	2 794	0,21083	0,01650	0,78917	11 854	44 471	3,36	0,12
97 ans	10 457	2 407	0,23018	0,01991	0,76982	9 254	32 617	3,12	0,13
98 ans	8 050	2 015	0,25033	0,02439	0,74967	7 043	23 363	2,90	0,15
99 ans	6 035	1 636	0,27115	0,03009	0,72885	5 217	16 320	2,70	0,17
100 ans	4 399	1 287	0,29248	0,03753	0,70752	3 755	11 103	2,52	0,19
101 ans	3 112	978	0,31416	0,04774	0,68584	2 623	7 348	2,36	0,22
102 ans	2 134	717	0,33600	0,05958	0,66400	1 776	4 724	2,21	0,26
103 ans	1 417	507	0,35782	0,07792	0,64218	1 164	2 949	2,08	0,32
104 ans	910	345	0,37943	0,11268	0,62057	737	1 785	1,96	0,39
105 ans	565	226	0,40066	0,13579	0,59934	452	1 047	1,85	0,47
106 ans	339	143	0,42133	0,19450	0,57867	267	596	1,76	0,59
107 ans	196	86	0,44129	0,24773	0,55871	153	329	1,68	0,71
108 ans	109	50	0,46043	0,40344	0,53957	84	176	1,61	0,87
109 ans	59	28	0,47863	0,24943	0,52137	45	92	1,55	0,50
110 ans et plus	31	31	1,00000	0,00000	0,00000	47	47	1,52	...

Source : Statistique Canada, Division de la démographie.

Tables de mortalité, Canada, provinces et territoires, 2008 à 2010

Tableau 11a

Table complète de mortalité, hommes, Colombie-Britannique, 2008 à 2010

Âge	l_x	d_x	q_x	$m.e.(q_x)$	p_x	L_x	T_x	e_x	$m.e.(e_x)$
	nombre		probabilité			nombre		année	
0 an	100 000	377	0,00377	0,00046	0,99623	99 680	7 984 041	79,84	0,11
1 an	99 623	18	0,00018	0,00010	0,99982	99 616	7 884 362	79,14	0,10
2 ans	99 605	15	0,00015	0,00009	0,99985	99 596	7 784 745	78,16	0,10
3 ans	99 590	13	0,00013	0,00009	0,99987	99 582	7 685 149	77,17	0,10
4 ans	99 577	12	0,00012	0,00008	0,99988	99 571	7 585 567	76,18	0,10
5 ans	99 565	11	0,00011	0,00008	0,99989	99 559	7 485 996	75,19	0,10
6 ans	99 554	10	0,00010	0,00008	0,99990	99 549	7 386 437	74,20	0,10
7 ans	99 543	10	0,00010	0,00007	0,99990	99 539	7 286 889	73,20	0,10
8 ans	99 534	9	0,00010	0,00007	0,99990	99 529	7 187 350	72,21	0,10
9 ans	99 524	9	0,00010	0,00007	0,99990	99 520	7 087 821	71,22	0,10
10 ans	99 515	10	0,00010	0,00007	0,99990	99 510	6 988 301	70,22	0,10
11 ans	99 505	11	0,00011	0,00007	0,99989	99 500	6 888 791	69,23	0,10
12 ans	99 494	12	0,00013	0,00008	0,99987	99 488	6 789 292	68,24	0,10
13 ans	99 482	15	0,00015	0,00009	0,99985	99 474	6 689 804	67,25	0,10
14 ans	99 467	20	0,00020	0,00010	0,99980	99 457	6 590 330	66,26	0,10
15 ans	99 447	27	0,00027	0,00011	0,99973	99 433	6 490 873	65,27	0,10
16 ans	99 420	36	0,00037	0,00013	0,99963	99 402	6 391 439	64,29	0,10
17 ans	99 384	46	0,00046	0,00014	0,99954	99 361	6 292 037	63,31	0,10
18 ans	99 338	54	0,00055	0,00015	0,99945	99 311	6 192 677	62,34	0,10
19 ans	99 284	61	0,00061	0,00016	0,99939	99 253	6 093 366	61,37	0,10
20 ans	99 223	67	0,00068	0,00016	0,99932	99 189	5 994 113	60,41	0,10
21 ans	99 155	72	0,00073	0,00017	0,99927	99 119	5 894 924	59,45	0,10
22 ans	99 083	76	0,00076	0,00017	0,99924	99 045	5 795 805	58,49	0,10
23 ans	99 007	78	0,00078	0,00018	0,99922	98 969	5 696 759	57,54	0,10
24 ans	98 930	78	0,00079	0,00018	0,99921	98 891	5 597 791	56,58	0,10
25 ans	98 852	77	0,00078	0,00018	0,99922	98 813	5 498 900	55,63	0,10
26 ans	98 775	78	0,00079	0,00018	0,99921	98 736	5 400 086	54,67	0,10
27 ans	98 697	78	0,00080	0,00018	0,99920	98 658	5 301 350	53,71	0,10
28 ans	98 619	80	0,00081	0,00018	0,99919	98 579	5 202 693	52,76	0,10
29 ans	98 539	83	0,00084	0,00019	0,99916	98 497	5 104 114	51,80	0,10
30 ans	98 456	86	0,00087	0,00020	0,99913	98 413	5 005 617	50,84	0,10
31 ans	98 370	90	0,00091	0,00020	0,99909	98 325	4 907 204	49,89	0,10
32 ans	98 281	94	0,00095	0,00021	0,99905	98 234	4 808 878	48,93	0,10
33 ans	98 187	98	0,00100	0,00021	0,99900	98 138	4 710 645	47,98	0,09
34 ans	98 088	103	0,00105	0,00022	0,99895	98 037	4 612 507	47,02	0,09
35 ans	97 985	109	0,00111	0,00022	0,99889	97 930	4 514 470	46,07	0,09
36 ans	97 876	115	0,00117	0,00023	0,99883	97 819	4 416 540	45,12	0,09
37 ans	97 761	121	0,00124	0,00023	0,99876	97 700	4 318 721	44,18	0,09
38 ans	97 640	129	0,00132	0,00023	0,99868	97 575	4 221 021	43,23	0,09
39 ans	97 511	136	0,00140	0,00024	0,99860	97 443	4 123 445	42,29	0,09
40 ans	97 375	145	0,00149	0,00024	0,99851	97 302	4 026 003	41,35	0,09
41 ans	97 229	155	0,00159	0,00025	0,99841	97 152	3 928 701	40,41	0,09
42 ans	97 075	165	0,00170	0,00026	0,99830	96 992	3 831 548	39,47	0,09
43 ans	96 910	176	0,00182	0,00027	0,99818	96 822	3 734 556	38,54	0,09
44 ans	96 733	189	0,00195	0,00027	0,99805	96 639	3 637 734	37,61	0,09
45 ans	96 544	203	0,00210	0,00027	0,99790	96 443	3 541 095	36,68	0,09
46 ans	96 342	218	0,00226	0,00028	0,99774	96 233	3 444 652	35,75	0,09
47 ans	96 123	235	0,00244	0,00029	0,99756	96 006	3 348 420	34,83	0,09
48 ans	95 888	254	0,00265	0,00031	0,99735	95 762	3 252 414	33,92	0,09
49 ans	95 635	274	0,00287	0,00032	0,99713	95 498	3 156 652	33,01	0,09
50 ans	95 361	297	0,00311	0,00034	0,99689	95 212	3 061 155	32,10	0,09
51 ans	95 064	322	0,00339	0,00035	0,99661	94 903	2 965 942	31,20	0,09
52 ans	94 742	349	0,00369	0,00037	0,99631	94 567	2 871 040	30,30	0,09
53 ans	94 392	379	0,00401	0,00039	0,99599	94 203	2 776 473	29,41	0,09
54 ans	94 013	411	0,00437	0,00041	0,99563	93 808	2 682 270	28,53	0,09

Tables de mortalité, Canada, provinces et territoires, 2008 à 2010

Tableau 11a

Table complète de mortalité, hommes, Colombie-Britannique, 2008 à 2010 (fin)

Âge	l_x	d_x	q_x	$m.e.(q_x)$	p_x	L_x	T_x	e_x	$m.e.(e_x)$
	nombre		probabilité			nombre		année	
55 ans	93 602	446	0,00477	0,00043	0,99523	93 379	2 588 463	27,65	0,09
56 ans	93 156	485	0,00520	0,00046	0,99480	92 914	2 495 084	26,78	0,09
57 ans	92 671	526	0,00568	0,00049	0,99432	92 408	2 402 170	25,92	0,08
58 ans	92 145	571	0,00620	0,00052	0,99380	91 860	2 309 762	25,07	0,08
59 ans	91 574	620	0,00677	0,00054	0,99323	91 264	2 217 902	24,22	0,08
60 ans	90 954	674	0,00741	0,00057	0,99259	90 617	2 126 639	23,38	0,08
61 ans	90 280	731	0,00810	0,00060	0,99190	89 914	2 036 022	22,55	0,08
62 ans	89 548	794	0,00887	0,00065	0,99113	89 151	1 946 108	21,73	0,08
63 ans	88 754	862	0,00971	0,00071	0,99029	88 323	1 856 956	20,92	0,08
64 ans	87 892	936	0,01064	0,00078	0,98936	87 424	1 768 633	20,12	0,08
65 ans	86 956	1 015	0,01167	0,00083	0,98833	86 449	1 681 209	19,33	0,08
66 ans	85 942	1 101	0,01281	0,00089	0,98719	85 391	1 594 760	18,56	0,08
67 ans	84 841	1 193	0,01406	0,00096	0,98594	84 245	1 509 369	17,79	0,08
68 ans	83 648	1 292	0,01544	0,00104	0,98456	83 002	1 425 124	17,04	0,08
69 ans	82 356	1 398	0,01697	0,00112	0,98303	81 658	1 342 122	16,30	0,08
70 ans	80 959	1 511	0,01866	0,00121	0,98134	80 203	1 260 464	15,57	0,08
71 ans	79 448	1 632	0,02054	0,00129	0,97946	78 632	1 180 261	14,86	0,08
72 ans	77 816	1 759	0,02261	0,00138	0,97739	76 936	1 101 629	14,16	0,08
73 ans	76 057	1 894	0,02491	0,00148	0,97509	75 110	1 024 693	13,47	0,08
74 ans	74 162	2 036	0,02745	0,00158	0,97255	73 144	949 583	12,80	0,07
75 ans	72 126	2 184	0,03028	0,00169	0,96972	71 034	876 439	12,15	0,07
76 ans	69 942	2 337	0,03341	0,00181	0,96659	68 774	805 405	11,52	0,07
77 ans	67 605	2 494	0,03689	0,00192	0,96311	66 358	736 631	10,90	0,07
78 ans	65 111	2 654	0,04076	0,00207	0,95924	63 784	670 273	10,29	0,07
79 ans	62 457	2 814	0,04506	0,00225	0,95494	61 050	606 489	9,71	0,07
80 ans	59 643	2 973	0,04984	0,00244	0,95016	58 156	545 439	9,15	0,07
81 ans	56 670	3 126	0,05516	0,00267	0,94484	55 107	487 283	8,60	0,07
82 ans	53 544	3 271	0,06108	0,00300	0,93892	51 909	432 176	8,07	0,07
83 ans	50 273	3 403	0,06768	0,00331	0,93232	48 572	380 267	7,56	0,07
84 ans	46 871	3 517	0,07504	0,00351	0,92496	45 112	331 695	7,08	0,07
85 ans	43 354	3 609	0,08324	0,00389	0,91676	41 549	286 582	6,61	0,07
86 ans	39 745	3 672	0,09239	0,00434	0,90761	37 909	245 033	6,17	0,08
87 ans	36 073	3 701	0,10261	0,00489	0,89739	34 222	207 124	5,74	0,08
88 ans	32 372	3 691	0,11402	0,00564	0,88598	30 526	172 902	5,34	0,08
89 ans	28 681	3 636	0,12678	0,00663	0,87322	26 863	142 376	4,96	0,08
90 ans	25 044	3 532	0,14105	0,00794	0,85895	23 278	115 513	4,61	0,09
91 ans	21 512	3 369	0,15660	0,00917	0,84340	19 828	92 235	4,29	0,09
92 ans	18 143	3 140	0,17308	0,01086	0,82692	16 573	72 407	3,99	0,10
93 ans	15 003	2 857	0,19041	0,01230	0,80959	13 575	55 834	3,72	0,11
94 ans	12 146	2 533	0,20852	0,01482	0,79148	10 880	42 259	3,48	0,12
95 ans	9 613	2 128	0,22139	0,01801	0,77861	8 549	31 380	3,26	0,13
96 ans	7 485	1 793	0,23954	0,02187	0,76046	6 589	22 830	3,05	0,14
97 ans	5 692	1 470	0,25831	0,02693	0,74169	4 957	16 242	2,85	0,16
98 ans	4 222	1 172	0,27760	0,03317	0,72240	3 636	11 285	2,67	0,18
99 ans	3 050	907	0,29728	0,04321	0,70272	2 596	7 649	2,51	0,21
100 ans	2 143	680	0,31722	0,04765	0,68278	1 803	5 053	2,36	0,24
101 ans	1 463	494	0,33727	0,06205	0,66273	1 217	3 249	2,22	0,30
102 ans	970	346	0,35730	0,09721	0,64270	797	2 033	2,10	0,38
103 ans	623	235	0,37715	0,12788	0,62285	506	1 236	1,98	0,45
104 ans	388	154	0,39669	0,14455	0,60331	311	731	1,88	0,53
105 ans	234	97	0,41579	0,20632	0,58421	186	419	1,79	0,70
106 ans	137	59	0,43433	0,27749	0,56567	107	234	1,71	0,90
107 ans	77	35	0,45221	0,49547	0,54779	60	127	1,64	1,20
108 ans	42	20	0,46934	0,49405	0,53066	32	67	1,58	1,13
109 ans	22	11	0,48564	0,49214	0,51436	17	34	1,53	0,98
110 ans et plus	12	12	1,00000	0,00000	0,00000	17	17	1,50	...

Source : Statistique Canada, Division de la démographie.

Tableau 11b

Table complète de mortalité, femmes, Colombie-Britannique, 2008 à 2010

Âge	l_x	d_x	q_x	$m.e.(q_x)$	p_x	L_x	T_x	e_x	$m.e.(e_x)$
	nombre		probabilité			nombre	année		
0 an	100 000	356	0,00356	0,00046	0,99644	99 679	8 401 163	84,01	0,10
1 an	99 644	19	0,00019	0,00011	0,99981	99 633	8 301 484	83,31	0,10
2 ans	99 625	15	0,00015	0,00010	0,99985	99 616	8 201 851	82,33	0,10
3 ans	99 610	13	0,00013	0,00009	0,99987	99 603	8 102 235	81,34	0,10
4 ans	99 597	11	0,00011	0,00008	0,99989	99 589	8 002 631	80,35	0,10
5 ans	99 587	9	0,00009	0,00007	0,99991	99 582	7 903 042	79,36	0,10
6 ans	99 577	8	0,00008	0,00007	0,99992	99 574	7 803 460	78,37	0,10
7 ans	99 570	7	0,00007	0,00007	0,99993	99 566	7 703 887	77,37	0,10
8 ans	99 563	6	0,00006	0,00006	0,99994	99 559	7 604 321	76,38	0,10
9 ans	99 556	6	0,00006	0,00006	0,99994	99 553	7 504 761	75,38	0,10
10 ans	99 550	6	0,00006	0,00006	0,99994	99 548	7 405 208	74,39	0,10
11 ans	99 545	6	0,00006	0,00006	0,99994	99 542	7 305 660	73,39	0,10
12 ans	99 539	7	0,00007	0,00006	0,99993	99 536	7 206 118	72,39	0,10
13 ans	99 532	8	0,00008	0,00007	0,99992	99 528	7 106 583	71,40	0,10
14 ans	99 524	11	0,00011	0,00007	0,99989	99 519	7 007 054	70,41	0,10
15 ans	99 514	15	0,00016	0,00009	0,99984	99 506	6 907 535	69,41	0,10
16 ans	99 498	22	0,00022	0,00010	0,99978	99 487	6 808 029	68,42	0,10
17 ans	99 476	27	0,00027	0,00011	0,99973	99 463	6 708 542	67,44	0,10
18 ans	99 449	30	0,00031	0,00012	0,99969	99 434	6 609 079	66,46	0,09
19 ans	99 419	32	0,00032	0,00012	0,99968	99 403	6 509 646	65,48	0,09
20 ans	99 387	33	0,00033	0,00012	0,99967	99 370	6 410 243	64,50	0,09
21 ans	99 354	33	0,00034	0,00012	0,99966	99 337	6 310 873	63,52	0,09
22 ans	99 321	34	0,00034	0,00012	0,99966	99 304	6 211 535	62,54	0,09
23 ans	99 287	34	0,00034	0,00012	0,99966	99 270	6 112 232	61,56	0,09
24 ans	99 253	33	0,00034	0,00012	0,99966	99 236	6 012 962	60,58	0,09
25 ans	99 220	33	0,00033	0,00012	0,99967	99 203	5 913 725	59,60	0,09
26 ans	99 187	33	0,00034	0,00012	0,99966	99 170	5 814 522	58,62	0,09
27 ans	99 153	34	0,00034	0,00012	0,99966	99 136	5 715 352	57,64	0,09
28 ans	99 119	35	0,00036	0,00012	0,99964	99 102	5 616 216	56,66	0,09
29 ans	99 084	37	0,00037	0,00013	0,99963	99 066	5 517 114	55,68	0,09
30 ans	99 047	40	0,00040	0,00013	0,99960	99 027	5 418 049	54,70	0,09
31 ans	99 008	42	0,00043	0,00014	0,99957	98 986	5 319 021	53,72	0,09
32 ans	98 965	46	0,00046	0,00014	0,99954	98 942	5 220 035	52,75	0,09
33 ans	98 919	49	0,00050	0,00015	0,99950	98 895	5 121 093	51,77	0,09
34 ans	98 870	53	0,00054	0,00015	0,99946	98 844	5 022 198	50,80	0,09
35 ans	98 817	57	0,00058	0,00016	0,99942	98 789	4 923 354	49,82	0,09
36 ans	98 760	62	0,00062	0,00016	0,99938	98 729	4 824 566	48,85	0,09
37 ans	98 699	66	0,00067	0,00017	0,99933	98 665	4 725 836	47,88	0,09
38 ans	98 632	72	0,00073	0,00017	0,99927	98 597	4 627 171	46,91	0,09
39 ans	98 561	77	0,00078	0,00018	0,99922	98 522	4 528 574	45,95	0,09
40 ans	98 484	83	0,00085	0,00018	0,99915	98 442	4 430 052	44,98	0,09
41 ans	98 400	90	0,00092	0,00019	0,99908	98 355	4 331 610	44,02	0,09
42 ans	98 310	97	0,00099	0,00020	0,99901	98 261	4 233 255	43,06	0,09
43 ans	98 213	105	0,00107	0,00020	0,99893	98 160	4 134 994	42,10	0,09
44 ans	98 107	114	0,00116	0,00020	0,99884	98 050	4 036 834	41,15	0,09
45 ans	97 993	123	0,00126	0,00021	0,99874	97 932	3 938 784	40,19	0,09
46 ans	97 870	134	0,00136	0,00022	0,99864	97 803	3 840 852	39,24	0,09
47 ans	97 736	145	0,00148	0,00023	0,99852	97 664	3 743 049	38,30	0,09
48 ans	97 592	157	0,00161	0,00024	0,99839	97 513	3 645 385	37,35	0,09
49 ans	97 435	170	0,00174	0,00025	0,99826	97 350	3 547 872	36,41	0,09
50 ans	97 265	184	0,00189	0,00026	0,99811	97 173	3 450 522	35,48	0,09
51 ans	97 081	200	0,00206	0,00027	0,99794	96 981	3 353 349	34,54	0,09
52 ans	96 881	217	0,00224	0,00028	0,99776	96 772	3 256 368	33,61	0,09
53 ans	96 664	236	0,00244	0,00030	0,99756	96 546	3 159 596	32,69	0,09
54 ans	96 428	257	0,00266	0,00032	0,99734	96 299	3 063 050	31,77	0,08

Tableau 11b

Table complète de mortalité, femmes, Colombie-Britannique, 2008 à 2010 (fin)

Âge	l_x	d_x	q_x	$m.e.(q_x)$	p_x	L_x	T_x	e_x	$m.e.(e_x)$
	nombre		probabilité			nombre		année	
55 ans	96 171	279	0,00290	0,00033	0,99710	96 031	2 966 751	30,85	0,08
56 ans	95 892	304	0,00317	0,00035	0,99683	95 740	2 870 719	29,94	0,08
57 ans	95 588	332	0,00347	0,00038	0,99653	95 422	2 774 980	29,03	0,08
58 ans	95 256	362	0,00380	0,00040	0,99620	95 075	2 679 558	28,13	0,08
59 ans	94 894	394	0,00416	0,00042	0,99584	94 697	2 584 483	27,24	0,08
60 ans	94 500	431	0,00456	0,00044	0,99544	94 285	2 489 785	26,35	0,08
61 ans	94 069	470	0,00500	0,00047	0,99500	93 834	2 395 501	25,47	0,08
62 ans	93 599	514	0,00549	0,00051	0,99451	93 342	2 301 667	24,59	0,08
63 ans	93 085	562	0,00604	0,00055	0,99396	92 804	2 208 325	23,72	0,08
64 ans	92 523	615	0,00665	0,00061	0,99335	92 215	2 115 521	22,86	0,08
65 ans	91 908	673	0,00732	0,00065	0,99268	91 571	2 023 306	22,01	0,08
66 ans	91 235	736	0,00807	0,00070	0,99193	90 867	1 931 735	21,17	0,08
67 ans	90 499	806	0,00891	0,00075	0,99109	90 096	1 840 868	20,34	0,08
68 ans	89 693	882	0,00984	0,00081	0,99016	89 252	1 750 772	19,52	0,08
69 ans	88 810	966	0,01088	0,00088	0,98912	88 328	1 661 521	18,71	0,08
70 ans	87 845	1 057	0,01203	0,00095	0,98797	87 316	1 573 193	17,91	0,08
71 ans	86 787	1 157	0,01333	0,00102	0,98667	86 209	1 485 877	17,12	0,08
72 ans	85 631	1 266	0,01478	0,00109	0,98522	84 998	1 399 668	16,35	0,07
73 ans	84 365	1 384	0,01640	0,00117	0,98360	83 673	1 314 670	15,58	0,07
74 ans	82 981	1 512	0,01822	0,00126	0,98178	82 226	1 230 997	14,83	0,07
75 ans	81 470	1 650	0,02025	0,00134	0,97975	80 645	1 148 771	14,10	0,07
76 ans	79 820	1 799	0,02254	0,00144	0,97746	78 920	1 068 127	13,38	0,07
77 ans	78 021	1 959	0,02510	0,00153	0,97490	77 042	989 206	12,68	0,07
78 ans	76 062	2 129	0,02799	0,00163	0,97201	74 998	912 165	11,99	0,07
79 ans	73 933	2 309	0,03123	0,00175	0,96877	72 779	837 167	11,32	0,07
80 ans	71 624	2 499	0,03489	0,00193	0,96511	70 375	764 388	10,67	0,07
81 ans	69 126	2 696	0,03900	0,00204	0,96100	67 777	694 013	10,04	0,07
82 ans	66 429	2 900	0,04365	0,00224	0,95635	64 980	626 236	9,43	0,06
83 ans	63 530	3 106	0,04889	0,00237	0,95111	61 977	561 256	8,83	0,06
84 ans	60 424	3 312	0,05481	0,00253	0,94519	58 768	499 279	8,26	0,06
85 ans	57 112	3 513	0,06151	0,00279	0,93849	55 355	440 512	7,71	0,06
86 ans	53 599	3 703	0,06909	0,00304	0,93091	51 747	385 157	7,19	0,06
87 ans	49 895	3 876	0,07768	0,00329	0,92232	47 957	333 410	6,68	0,06
88 ans	46 019	4 023	0,08742	0,00376	0,91258	44 008	285 453	6,20	0,06
89 ans	41 996	4 135	0,09847	0,00430	0,90153	39 928	241 445	5,75	0,07
90 ans	37 861	4 203	0,11102	0,00508	0,88898	35 759	201 517	5,32	0,07
91 ans	33 657	4 205	0,12494	0,00592	0,87506	31 555	165 758	4,92	0,07
92 ans	29 452	4 123	0,13997	0,00677	0,86003	27 391	134 203	4,56	0,07
93 ans	25 330	3 954	0,15610	0,00772	0,84390	23 353	106 812	4,22	0,08
94 ans	21 376	3 704	0,17329	0,00882	0,82671	19 524	83 459	3,90	0,08
95 ans	17 671	3 377	0,19110	0,01050	0,80890	15 983	63 936	3,62	0,09
96 ans	14 295	3 001	0,20993	0,01276	0,79007	12 794	47 953	3,35	0,09
97 ans	11 294	2 594	0,22972	0,01546	0,77028	9 996	35 159	3,11	0,10
98 ans	8 699	2 178	0,25036	0,01922	0,74964	7 610	25 162	2,89	0,12
99 ans	6 521	1 772	0,27170	0,02349	0,72830	5 635	17 552	2,69	0,13
100 ans	4 750	1 394	0,29357	0,02921	0,70643	4 052	11 917	2,51	0,15
101 ans	3 355	1 060	0,31580	0,03839	0,68420	2 825	7 864	2,34	0,18
102 ans	2 296	776	0,33818	0,04991	0,66182	1 907	5 039	2,19	0,21
103 ans	1 519	548	0,36052	0,06946	0,63948	1 245	3 131	2,06	0,25
104 ans	972	372	0,38262	0,08280	0,61738	786	1 886	1,94	0,29
105 ans	600	242	0,40428	0,11015	0,59572	479	1 100	1,83	0,36
106 ans	357	152	0,42533	0,13830	0,57467	281	622	1,74	0,43
107 ans	205	92	0,44562	0,19608	0,55438	160	340	1,66	0,54
108 ans	114	53	0,46501	0,26402	0,53499	87	181	1,59	0,63
109 ans	61	29	0,48340	0,31523	0,51660	46	93	1,53	0,63
110 ans et plus	31	31	1,00000	0,00000	0,00000	47	47	1,50	...

Source : Statistique Canada, Division de la démographie.

Tableau 12a

Table abrégée de mortalité, hommes, Yukon, 2008 à 2010

Âge	l_x	d_x	q_x	$m.e.(q_x)$	p_x	L_x	T_x	e_x	$m.e.(e_x)$
	nombre		probabilité		nombre		année		
0 an	100 000	995	0,00995	0,00792	0,99005	99 171	7 420 490	74,20	1,39
1 à 4 ans	99 005	158	0,00159	0,00312	0,99841	395 391	7 321 319	73,95	1,27
5 à 9 ans	98 848	192	0,00194	0,00345	0,99806	493 759	6 925 929	70,07	1,26
10 à 14 ans	98 656	171	0,00173	0,00340	0,99827	492 851	6 432 170	65,20	1,24
15 à 19 ans	98 485	876	0,00889	0,00680	0,99111	490 234	5 939 319	60,31	1,22
20 à 24 ans	97 609	533	0,00546	0,00533	0,99454	486 712	5 449 085	55,83	1,16
25 à 29 ans	97 076	853	0,00878	0,00700	0,99122	483 248	4 962 372	51,12	1,13
30 à 34 ans	96 223	603	0,00627	0,00612	0,99373	479 609	4 479 125	46,55	1,09
35 à 39 ans	95 620	657	0,00687	0,00600	0,99313	476 459	3 999 516	41,83	1,06
40 à 44 ans	94 963	1 473	0,01552	0,00871	0,98448	471 132	3 523 058	37,10	1,04
45 à 49 ans	93 490	2 388	0,02554	0,00988	0,97446	461 479	3 051 926	32,64	1,01
50 à 54 ans	91 102	2 205	0,02420	0,00956	0,97580	449 997	2 590 447	28,43	0,99
55 à 59 ans	88 897	3 333	0,03749	0,01274	0,96251	436 151	2 140 450	24,08	0,98
60 à 64 ans	85 564	5 651	0,06605	0,01930	0,93395	413 690	1 704 299	19,92	0,97
65 à 69 ans	79 912	5 921	0,07410	0,02551	0,92590	384 758	1 290 608	16,15	0,97
70 à 74 ans	73 991	13 282	0,17951	0,04699	0,82049	336 751	905 850	12,24	0,97
75 à 79 ans	60 709	13 369	0,22021	0,06442	0,77979	270 124	569 099	9,37	0,96
80 à 84 ans	47 340	23 928	0,50546	0,11302	0,49454	176 880	298 976	6,32	0,99
85 à 89 ans	23 412	13 322	0,56901	0,15267	0,43099	83 755	122 096	5,22	0,96
90 ans et plus	10 090	10 090	1,00000	0,00000	0,00000	38 341	38 341	3,80	...

Source : Statistique Canada, Division de la démographie.

Tableau 12b

Table abrégée de mortalité, femmes, Yukon, 2008 à 2010

Âge	l_x	d_x	q_x	$m.e.(q_x)$	p_x	L_x	T_x	e_x	$m.e.(e_x)$
	nombre		probabilité		nombre		année		
0 an	100 000	190	0,00190	0,00372	0,99810	100 000	7 918 655	79,19	1,36
1 à 4 ans	99 810	189	0,00190	0,00372	0,99810	399 241	7 818 655	78,34	1,33
5 à 9 ans	99 621	176	0,00176	0,00346	0,99824	497 664	7 419 414	74,48	1,30
10 à 14 ans	99 445	276	0,00277	0,00417	0,99723	496 535	6 921 749	69,60	1,28
15 à 19 ans	99 169	154	0,00155	0,00304	0,99845	495 460	6 425 214	64,79	1,25
20 à 24 ans	99 015	144	0,00146	0,00285	0,99854	494 714	5 929 754	59,89	1,24
25 à 29 ans	98 871	453	0,00459	0,00518	0,99541	493 220	5 435 040	54,97	1,23
30 à 34 ans	98 417	957	0,00972	0,00717	0,99028	489 694	4 941 820	50,21	1,20
35 à 39 ans	97 460	367	0,00377	0,00425	0,99623	486 385	4 452 126	45,68	1,16
40 à 44 ans	97 093	946	0,00974	0,00671	0,99026	483 103	3 965 742	40,84	1,15
45 à 49 ans	96 148	844	0,00877	0,00571	0,99123	478 630	3 482 638	36,22	1,14
50 à 54 ans	95 304	1 116	0,01171	0,00722	0,98829	473 731	3 004 008	31,52	1,13
55 à 59 ans	94 188	1 681	0,01784	0,00961	0,98216	466 739	2 530 278	26,86	1,12
60 à 64 ans	92 507	4 456	0,04817	0,01773	0,95183	451 397	2 063 539	22,31	1,12
65 à 69 ans	88 051	4 799	0,05450	0,02519	0,94550	428 259	1 612 142	18,31	1,11
70 à 74 ans	83 252	9 829	0,11806	0,04346	0,88194	391 690	1 183 882	14,22	1,08
75 à 79 ans	73 424	14 847	0,20221	0,06162	0,79779	330 000	792 193	10,79	1,04
80 à 84 ans	58 576	19 897	0,33968	0,10224	0,66032	243 138	462 193	7,89	1,02
85 à 89 ans	38 679	20 647	0,53381	0,13266	0,46619	141 776	219 055	5,66	0,90
90 ans et plus	18 032	18 032	1,00000	0,00000	0,00000	77 279	77 279	4,29	...

Source : Statistique Canada, Division de la démographie.

Tableau 13a

Table abrégée de mortalité, hommes, Territoires du Nord-Ouest, 2008 à 2010

Âge	l_x	d_x	q_x	$m.e.(q_x)$	p_x	L_x	T_x	e_x	$m.e.(e_x)$
	nombre		probabilité			nombre		année	
0 an	100 000	1 087	0,01087	0,00611	0,98913	98 913	7 462 904	74,63	1,38
1 à 4 ans	98 913	289	0,00292	0,00329	0,99708	395 652	7 363 991	74,45	1,31
5 à 9 ans	98 624	191	0,00194	0,00291	0,99806	492 641	6 968 338	70,66	1,30
10 à 14 ans	98 433	208	0,00212	0,00293	0,99788	491 642	6 475 697	65,79	1,28
15 à 19 ans	98 224	415	0,00423	0,00370	0,99577	490 084	5 984 055	60,92	1,27
20 à 24 ans	97 809	789	0,00807	0,00525	0,99193	487 073	5 493 972	56,17	1,26
25 à 29 ans	97 020	606	0,00625	0,00461	0,99375	483 585	5 006 899	51,61	1,24
30 à 34 ans	96 414	866	0,00899	0,00554	0,99101	479 904	4 523 314	46,92	1,22
35 à 39 ans	95 548	1 057	0,01106	0,00622	0,98894	475 096	4 043 410	42,32	1,21
40 à 44 ans	94 491	1 355	0,01434	0,00746	0,98566	469 068	3 568 314	37,76	1,20
45 à 49 ans	93 136	1 429	0,01534	0,00723	0,98466	462 109	3 099 246	33,28	1,18
50 à 54 ans	91 707	2 503	0,02729	0,01035	0,97271	452 280	2 637 137	28,76	1,18
55 à 59 ans	89 205	3 174	0,03558	0,01272	0,96442	438 088	2 184 857	24,49	1,18
60 à 64 ans	86 031	5 603	0,06513	0,01976	0,93487	416 146	1 746 769	20,30	1,18
65 à 69 ans	80 427	8 125	0,10102	0,03372	0,89898	381 825	1 330 623	16,54	1,20
70 à 74 ans	72 302	11 362	0,15714	0,05344	0,84286	333 108	948 799	13,12	1,20
75 à 79 ans	60 941	19 871	0,32607	0,07495	0,67393	255 026	615 691	10,10	1,18
80 à 84 ans	41 070	15 989	0,38930	0,10079	0,61070	165 378	360 664	8,78	1,21
85 à 89 ans	25 081	7 059	0,28146	0,14099	0,71854	107 758	195 286	7,79	1,04
90 ans et plus	18 022	18 022	1,00000	0,00000	0,00000	87 528	87 528	4,86	...

Source : Statistique Canada, Division de la démographie.

Tableau 13b

Table abrégée de mortalité, femmes, Territoires du Nord-Ouest, 2008 à 2010

Âge	l_x	d_x	q_x	$m.e.(q_x)$	p_x	L_x	T_x	e_x	$m.e.(e_x)$
	nombre		probabilité			nombre		année	
0 an	100 000	704	0,00704	0,00520	0,99296	99 296	8 007 281	80,07	1,48
1 à 4 ans	99 296	104	0,00105	0,00205	0,99895	396 767	7 907 985	79,64	1,43
5 à 9 ans	99 192	39	0,00040	0,00124	0,99960	495 860	7 511 219	75,72	1,43
10 à 14 ans	99 152	324	0,00327	0,00370	0,99673	494 950	7 015 359	70,75	1,42
15 à 19 ans	98 828	371	0,00376	0,00368	0,99624	493 211	6 520 408	65,98	1,41
20 à 24 ans	98 456	196	0,00200	0,00276	0,99800	491 791	6 027 197	61,22	1,39
25 à 29 ans	98 260	415	0,00422	0,00369	0,99578	490 263	5 535 406	56,33	1,38
30 à 34 ans	97 845	465	0,00475	0,00416	0,99525	488 063	5 045 143	51,56	1,38
35 à 39 ans	97 380	107	0,00110	0,00215	0,99890	486 633	4 557 080	46,80	1,37
40 à 44 ans	97 273	716	0,00736	0,00543	0,99264	484 575	4 070 447	41,85	1,37
45 à 49 ans	96 557	1 229	0,01273	0,00687	0,98727	479 713	3 585 872	37,14	1,36
50 à 54 ans	95 328	1 673	0,01755	0,00853	0,98245	472 457	3 106 159	32,58	1,35
55 à 59 ans	93 655	1 665	0,01777	0,00997	0,98223	464 112	2 633 703	28,12	1,35
60 à 64 ans	91 990	3 789	0,04119	0,01976	0,95881	450 478	2 169 591	23,59	1,35
65 à 69 ans	88 201	5 204	0,05900	0,02897	0,94100	427 995	1 719 113	19,49	1,33
70 à 74 ans	82 997	11 744	0,14150	0,05139	0,85850	385 625	1 291 119	15,56	1,30
75 à 79 ans	71 253	14 345	0,20133	0,06665	0,79867	320 402	905 494	12,71	1,22
80 à 84 ans	56 908	11 631	0,20439	0,08422	0,79561	255 460	585 092	10,28	1,09
85 à 89 ans	45 276	15 627	0,34514	0,12241	0,65486	187 315	329 633	7,28	0,89
90 ans et plus	29 650	29 650	1,00000	0,00000	0,00000	142 318	142 318	4,80	...

Source : Statistique Canada, Division de la démographie.

Tableau 14a

Table abrégée de mortalité, hommes, Nunavut, 2008 à 2010

Âge	l_x	d_x	q_x	$m.e.(q_x)$	p_x	L_x	T_x	e_x	$m.e.(e_x)$
	nombre		probabilité		nombre		année		
0 an	100 000	2 151	0,02151	0,00817	0,97849	97 932	6 866 936	68,67	1,78
1 à 4 ans	97 849	450	0,00460	0,00402	0,99540	389 956	6 769 005	69,18	1,73
5 à 9 ans	97 399	454	0,00466	0,00408	0,99534	485 859	6 379 049	65,49	1,71
10 à 14 ans	96 945	383	0,00395	0,00384	0,99605	483 767	5 893 190	60,79	1,70
15 à 19 ans	96 562	2 004	0,02076	0,00879	0,97924	477 800	5 409 423	56,02	1,69
20 à 24 ans	94 558	2 644	0,02796	0,01059	0,97204	466 178	4 931 623	52,15	1,66
25 à 29 ans	91 914	1 624	0,01766	0,00917	0,98234	455 509	4 465 445	48,58	1,61
30 à 34 ans	90 290	1 058	0,01172	0,00761	0,98828	448 806	4 009 936	44,41	1,58
35 à 39 ans	89 232	1 172	0,01313	0,00852	0,98687	443 233	3 561 130	39,91	1,57
40 à 44 ans	88 061	1 485	0,01687	0,00988	0,98313	436 590	3 117 898	35,41	1,55
45 à 49 ans	86 575	1 775	0,02050	0,01148	0,97950	428 441	2 681 307	30,97	1,54
50 à 54 ans	84 801	2 312	0,02726	0,01408	0,97274	418 224	2 252 866	26,57	1,54
55 à 59 ans	82 489	3 505	0,04249	0,02037	0,95751	403 681	1 834 642	22,24	1,54
60 à 64 ans	78 984	6 167	0,07808	0,03463	0,92192	379 501	1 430 961	18,12	1,55
65 à 69 ans	72 817	8 235	0,11309	0,05063	0,88691	343 497	1 051 459	14,44	1,55
70 à 74 ans	64 582	14 930	0,23117	0,08470	0,76883	285 585	707 962	10,96	1,57
75 à 79 ans	49 652	17 274	0,34789	0,12016	0,65211	205 077	422 377	8,51	1,65
80 à 84 ans	32 379	16 546	0,51102	0,19425	0,48898	120 527	217 300	6,71	1,88
85 à 89 ans	15 832	6 754	0,42659	0,27649	0,57341	62 277	96 773	6,11	1,74
90 ans et plus	9 078	9 078	1,00000	0,00000	0,00000	34 496	34 496	3,80	...

Source : Statistique Canada, Division de la démographie.

Tableau 14b

Table abrégée de mortalité, femmes, Nunavut, 2008 à 2010

Âge	l_x	d_x	q_x	$m.e.(q_x)$	p_x	L_x	T_x	e_x	$m.e.(e_x)$
	nombre		probabilité		nombre		année		
0 an	100 000	972	0,00972	0,00547	0,99028	99 271	7 460 636	74,61	2,10
1 à 4 ans	99 028	95	0,00096	0,00189	0,99904	396 113	7 361 365	74,34	2,08
5 à 9 ans	98 933	39	0,00040	0,00125	0,99960	494 566	6 965 252	70,40	2,07
10 à 14 ans	98 894	398	0,00402	0,00393	0,99598	493 474	6 470 687	65,43	2,07
15 à 19 ans	98 496	618	0,00627	0,00500	0,99373	490 936	5 977 213	60,68	2,07
20 à 24 ans	97 878	1 255	0,01282	0,00753	0,98718	486 255	5 486 277	56,05	2,06
25 à 29 ans	96 624	695	0,00720	0,00574	0,99280	481 380	5 000 023	51,75	2,04
30 à 34 ans	95 928	974	0,01015	0,00748	0,98985	477 208	4 518 643	47,10	2,04
35 à 39 ans	94 955	1 621	0,01707	0,00999	0,98293	470 722	4 041 435	42,56	2,03
40 à 44 ans	93 334	1 746	0,01871	0,01048	0,98129	462 305	3 570 714	38,26	2,02
45 à 49 ans	91 588	1 639	0,01790	0,01159	0,98210	453 843	3 108 409	33,94	2,03
50 à 54 ans	89 949	1 278	0,01421	0,01137	0,98579	446 550	2 654 566	29,51	2,03
55 à 59 ans	88 671	1 761	0,01986	0,01562	0,98014	438 952	2 208 016	24,90	2,03
60 à 64 ans	86 910	5 208	0,05992	0,03158	0,94008	421 530	1 769 064	20,36	2,04
65 à 69 ans	81 702	10 487	0,12835	0,05536	0,87165	382 295	1 347 534	16,49	2,08
70 à 74 ans	71 216	14 185	0,19919	0,09021	0,80081	320 615	965 239	13,55	2,15
75 à 79 ans	57 030	13 292	0,23307	0,12062	0,76693	251 922	644 624	11,30	2,19
80 à 84 ans	43 738	12 245	0,27995	0,17736	0,72005	188 081	392 701	8,98	2,21
85 à 89 ans	31 494	13 626	0,43266	0,30266	0,56734	123 404	204 621	6,50	2,13
90 ans et plus	17 868	17 868	1,00000	0,00000	0,00000	81 217	81 217	4,55	...

Source : Statistique Canada, Division de la démographie.