

Document analytique

Tables de mortalité, Canada, provinces et territoires

2006 à 2008

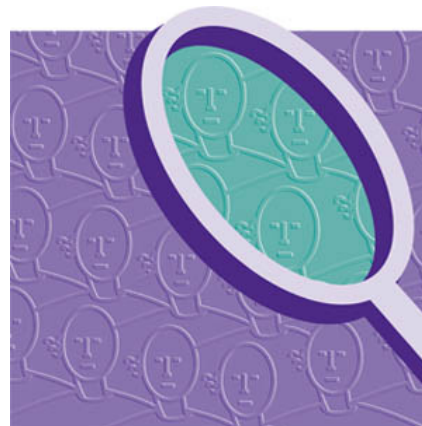

Öçã } ^ Áçã.. { [* !ç } @

Comment obtenir d'autres renseignements

Pour toute demande de renseignements au sujet de ce produit ou sur l'ensemble des données et des services de Statistique Canada, visiter notre site Web à www.statcan.gc.ca.

Vous pouvez également communiquer avec nous par :

Courriel à infostats@statcan.gc.ca

Téléphone entre 8 h 30 et 16 h 30 du lundi au vendredi aux numéros sans frais suivants :

- | | |
|---|----------------|
| • Service de renseignements statistiques | 1-800-263-1136 |
| • Service national d'appareils de télécommunications pour les malentendants | 1-800-363-7629 |
| • Télécopieur | 1-877-287-4369 |

Programme des services de dépôt

- | | |
|-----------------------------|----------------|
| • Service de renseignements | 1-800-635-7943 |
| • Télécopieur | 1-800-565-7757 |

Comment accéder à ce produit

Le produit n° 84-537-X au catalogue est disponible gratuitement sous format électronique. Pour obtenir un exemplaire, il suffit de visiter notre site Web à www.statcan.gc.ca et de parcourir par « Ressource clé » > « Publications ».

Normes de service à la clientèle

Statistique Canada s'engage à fournir à ses clients des services rapides, fiables et courtois. À cet égard, notre organisme s'est doté de normes de service à la clientèle que les employés observent. Pour obtenir une copie de ces normes de service, veuillez communiquer avec Statistique Canada au numéro sans frais 1-800-263-1136. Les normes de service sont aussi publiées sur le site www.statcan.gc.ca sous « À propos de nous » > « Notre organisme » > « Offrir des services aux Canadiens ».

Publication autorisée par le ministre responsable de
Statistique Canada

© Ministre de l'Industrie, 2013

Tous droits réservés. L'utilisation de la présente
publication est assujettie aux modalités de l'entente de
licence ouverte de Statistique Canada (<http://www.statcan.gc.ca/reference/licence-fra.htm>).

This publication is also available in English.

Note de reconnaissance

Le succès du système statistique du Canada repose sur un partenariat bien établi entre Statistique Canada et la population du Canada, ses entreprises, ses administrations et les autres établissements. Sans cette collaboration et cette bonne volonté, il serait impossible de produire des statistiques exactes et actuelles.

Signes conventionnels

Les signes conventionnels suivants sont employés dans les publications de Statistique Canada :

- . indisponible pour toute période de référence
- .. indisponible pour une période de référence précise
- ... n'ayant pas lieu de figurer
- 0 zéro absolu ou valeur arrondie à zéro
- 0^s valeur arrondie à 0 (zéro) là où il y a une distinction importante entre le zéro absolu et la valeur arrondie
- ^p provisoire
- ^r révisé
- X confidentiel en vertu des dispositions de la *Loi sur la statistique*
- ^E à utiliser avec prudence
- F trop peu fiable pour être publié
- * valeur significativement différente de l'estimation pour la catégorie de référence ($p < 0,05$)

Table des matières

Tables de mortalité, Canada, provinces et territoires, 2006 à 2008

Méthodologie	2
Définitions des éléments des tables de mortalité	2

Tableaux

Tableau sommaire. Espérance de vie à la naissance et à 65 ans, Canada, provinces et territoires, 2006 à 2008	3
1a. Table complète de mortalité, hommes, Canada, 2006 à 2008	4
1b. Table complète de mortalité, femmes, Canada, 2006 à 2008	6
2a. Table complète de mortalité, hommes, Terre-Neuve-et-Labrador, 2006 à 2008	8
2b. Table complète de mortalité, femmes, Terre-Neuve-et-Labrador, 2006 à 2008	10
3a. Table abrégée de mortalité, hommes, Île-du-Prince-Édouard, 2006 à 2008	12
3b. Table abrégée de mortalité, femmes, Île-du-Prince-Édouard, 2006 à 2008	13
4a. Table complète de mortalité, hommes, Nouvelle-Écosse, 2006 à 2008	14
4b. Table complète de mortalité, femmes, Nouvelle-Écosse, 2006 à 2008	16
5a. Table complète de mortalité, hommes, Nouveau-Brunswick, 2006 à 2008	18
5b. Table complète de mortalité, femmes, Nouveau-Brunswick, 2006 à 2008	20
6a. Table complète de mortalité, hommes, Québec, 2006 à 2008	22
6b. Table complète de mortalité, femmes, Québec, 2006 à 2008	24
7a. Table complète de mortalité, hommes, Ontario, 2006 à 2008	26
7b. Table complète de mortalité, femmes, Ontario, 2006 à 2008	28
8a. Table complète de mortalité, hommes, Manitoba, 2006 à 2008	30
8b. Table complète de mortalité, femmes, Manitoba, 2006 à 2008	32
9a. Table complète de mortalité, hommes, Saskatchewan, 2006 à 2008	34
9b. Table complète de mortalité, femmes, Saskatchewan, 2006 à 2008	36
10a. Table complète de mortalité, hommes, Alberta, 2006 à 2008	38
10b. Table complète de mortalité, femmes, Alberta, 2006 à 2008	40
11a. Table complète de mortalité, hommes, Colombie-Britannique, 2006 à 2008	42
11b. Table complète de mortalité, femmes, Colombie-Britannique, 2006 à 2008	44
12a. Table abrégée de mortalité, hommes, Yukon, 2006 à 2008	46
12b. Table abrégée de mortalité, femmes, Yukon, 2006 à 2008	47
13a. Table abrégée de mortalité, hommes, Territoires du Nord-Ouest, 2006 à 2008	48
13b. Table abrégée de mortalité, femmes, Territoires du Nord-Ouest, 2006 à 2008	49
14a. Table abrégée de mortalité, hommes, Nunavut, 2006 à 2008	50
14b. Table abrégée de mortalité, femmes, Nunavut, 2006 à 2008	51

Tables de mortalité, Canada, provinces et territoires, 2006 à 2008

Ce document présente les tables de mortalité pour le Canada, les provinces et les territoires pour la période 2006 à 2008. Outre l'espérance de vie, on retrouve dans les tables de mortalité d'autres indicateurs permettant de décrire la mortalité au sein d'une population durant une période donnée : quotients de mortalité, probabilités de survie, survivants à divers âges et années vécues.

Des tables complètes de mortalité, c'est-à-dire par années d'âge et sexe, sont disponibles pour le Canada dans son ensemble et neuf provinces : Terre-Neuve-et-Labrador, Nouvelle-Écosse, Nouveau-Brunswick, Québec, Ontario, Manitoba, Saskatchewan, Alberta et Colombie-Britannique.

Pour l'Île-du-Prince-Édouard, le Yukon, les Territoires du Nord-Ouest et le Nunavut, des tables abrégées de mortalité ont été produites, c'est-à-dire par groupes d'âge de 5 ans et sexe. Les populations de cette province et des trois territoires ne sont pas de taille suffisante pour permettre le calcul de tables complètes de mortalité avec une précision satisfaisante.

Méthodologie

La méthodologie des tables de mortalité est disponible dans le document *Méthodologie des tables de mortalité pour le Canada, les provinces et les territoires*, n° 84-538 au catalogue. Toutes les tables de mortalité de Statistique Canada produites à partir de la période 2006 à 2008 sont basées sur cette méthodologie qui a été révisée pour tenir compte de certaines avancées récentes dans le domaine des études de la mortalité.

Définitions des éléments des tables de mortalité

Les éléments suivants sont disponibles dans toutes les tables de mortalité publiées dans ce document.

Âge (intervalle d'âge) :

La principale différence dans la présentation matérielle des tables complètes et abrégées de mortalité concerne les intervalles d'âge pour lesquels les estimations ont été produites.

Dans les tables complètes de mortalité, on retrouve un seul âge par ligne, qui repère l'âge exact pour le nombre de survivants, le total des années vécues et l'espérance de vie. Pour le nombre de décès, les probabilités de décès et de survie, ainsi que le nombre d'années vécues, l'intervalle considéré dans ces tables est un intervalle entre deux âges exacts. Par exemple, un décès survenu à 30 ans signifie que le sujet est décédé le jour de son 30^e anniversaire ou après, mais avant d'atteindre son 31^e anniversaire.

La présentation est la même dans les tables abrégées de mortalité, sauf que les intervalles d'âge prennent la forme $(x, x+(n-1))$, c'est à dire que les deux âges, x et $x+(n-1)$, sont inclus dans l'intervalle. Par exemple, le nombre de décès indiqué à l'âge 40 sont ceux correspondant aux décès survenus chez les personnes qui ont entre 40 et 44 ans révolus. La plupart des intervalles d'âge sont de 5 ans dans les tables abrégées, sauf pour les deux premières lignes et pour la dernière ligne. La première ligne (âge 0) représente un intervalle d'un an, et la deuxième (1 à 4 ans) un intervalle de 4 ans. La dernière ligne, 90 ans et plus, représente un intervalle d'âge ouvert.

l_x (nombre de survivant à l'âge x) :

Nombre de personnes d'une cohorte initiale de 100 000 naissances vivantes et qui sont toujours vivantes au début de chaque intervalle d'âge suivant. Le nombre de survivants diminue progressivement à mesure que l'âge augmente, sous l'effet de la mortalité.

On peut estimer, grâce au nombre de survivants, les probabilités de survie entre deux âges. Par exemple, si le nombre de survivants est de 99 297 personnes à 10 ans et de 98 935 à 20 ans, la probabilité qu'une personne âgée de 10 ans survive jusqu'à l'âge de 20 ans est de $98\,935 / 99\,297$, soit 0,99635.

d_x (nombre de décès entre l'âge x et $x+n$) :

Nombre de décès qui surviennent dans chaque intervalle d'âge au sein d'une cohorte initiale de 100 000 naissances vivantes à l'âge 0.

q_x (quotient de mortalité entre l'âge x et $x+n$) :

Probabilité qu'un individu d'âge x décède avant d'atteindre l'âge $x+n$.

m.e. (q_x) (marge d'erreur du quotient de mortalité) :

Marge d'erreur associée au quotient de mortalité. Par exemple, une marge d'erreur de 0,00020 sur un quotient de mortalité à 0 an dont la valeur est 0,00556 permet de construire un intervalle de confiance à 95 % ayant comme borne inférieure et supérieure 0,00536 et 0,00576. Cela signifie que le quotient de mortalité est précis à plus ou moins 0,00020 et ce, 19 fois sur 20.

p_x (probabilité de survie entre l'âge x et $x+n$) :

Probabilité qu'un individu d'âge x survive jusqu'à l'âge $x+n$.

L_x (nombre d'années vécues entre l'âge x et $x+n$) :

Nombre d'années vécues par les personnes entre l'âge x et $x+n$. On désigne aussi les années vécues comme étant la population stationnaire de la table de mortalité. Sauf entre 0 et 4 ans où un facteur de séparation est calculé (voir le document *Méthodologie des tables de mortalité pour le Canada, les provinces et les territoires*, n° 84-538 au catalogue), on fait l'hypothèse que les décès sont répartis uniformément dans le temps au cours de l'intervalle d'âge.

T_x (nombre cumulé d'années vécues à partir de l'âge x) :

Nombre total d'années vécues par les personnes d'âge x et toutes celles qui appartiennent aux intervalles d'âge suivants.

e_x (espérance de vie à l'âge x) :

Nombre moyen d'années restant à vivre pour les personnes d'âge x , si ces personnes connaissaient, durant leur vie, la mortalité observée au cours de la période de référence.

m.e. (e_x) (marge d'erreur de l'espérance de vie) :

Marge d'erreur associée à l'espérance de vie à l'âge x . Par exemple, une marge d'erreur de 0,04 sur une espérance de vie à la naissance de 78,17 ans permet de construire un intervalle de confiance à 95 % ayant comme borne inférieure et supérieure 78,13 ans et 78,21 ans.

Tableau sommaire

Espérance de vie à la naissance et à 65 ans, Canada, provinces et territoires, 2006 à 2008

Région	À la naissance		À 65 ans	
	Hommes	Femmes	Hommes	Femmes
	en année			
Canada	78,41	82,97	18,16	21,22
Terre-Neuve-et-Labrador	76,11	80,92	16,12	19,53
Île-du-Prince-Édouard	77,42	82,77	17,53	20,90
Nouvelle-Écosse	77,43	82,16	17,35	20,55
Nouveau-Brunswick	77,61	82,60	17,62	20,76
Québec	78,48	83,06	18,07	21,23
Ontario	78,85	83,25	18,26	21,31
Manitoba	76,92	81,85	17,69	20,92
Saskatchewan	76,93	81,99	17,82	21,04
Alberta	78,19	82,77	18,31	21,34
Colombie-Britannique	79,06	83,47	18,84	21,58
Yukon	74,17	79,18	15,67	18,45
Territoires du Nord-Ouest	73,74	79,55	15,52	19,33
Nunavut	68,31	74,63	13,84	15,52

Source : Statistique Canada, Division de la démographie.

Service à la clientèle

Pour toute demande de produits personnalisés concernant les tables complètes ou abrégées de mortalité, veuillez contacter le Centre de contact national de Statistique Canada au 613-951-8116 ou composez sans frais le 1-800-263-1136 (infostats@statcan.gc.ca).

Tables de mortalité, Canada, provinces et territoires, 2006 à 2008

Tableau 1a
Table complète de mortalité, hommes, Canada, 2006 à 2008

Âge	l_x	d_x	q_x	$m.e.(q_x)$	p_x	L_x	T_x	e_x	$m.e.(e_x)$
	nombre		probabilité			nombre		année	
0 an	100 000	545	0,00545	0,00019	0,99455	99 506	7 841 093	78,41	0,04
1 an	99 455	30	0,00030	0,00005	0,99970	99 438	7 741 587	77,84	0,04
2 ans	99 425	23	0,00023	0,00004	0,99977	99 411	7 642 149	76,86	0,04
3 ans	99 402	18	0,00018	0,00004	0,99982	99 393	7 542 737	75,88	0,04
4 ans	99 384	15	0,00015	0,00003	0,99985	99 377	7 443 344	74,89	0,04
5 ans	99 369	13	0,00013	0,00003	0,99987	99 363	7 343 967	73,91	0,04
6 ans	99 356	11	0,00011	0,00003	0,99989	99 351	7 244 604	72,92	0,04
7 ans	99 345	11	0,00011	0,00003	0,99989	99 340	7 145 254	71,92	0,04
8 ans	99 334	10	0,00010	0,00003	0,99990	99 329	7 045 914	70,93	0,04
9 ans	99 324	10	0,00010	0,00003	0,99990	99 319	6 946 585	69,94	0,04
10 ans	99 314	11	0,00011	0,00003	0,99989	99 308	6 847 266	68,95	0,04
11 ans	99 303	12	0,00012	0,00003	0,99988	99 297	6 747 958	67,95	0,04
12 ans	99 291	14	0,00014	0,00003	0,99986	99 284	6 648 660	66,96	0,04
13 ans	99 277	17	0,00018	0,00003	0,99982	99 268	6 549 376	65,97	0,04
14 ans	99 260	23	0,00023	0,00004	0,99977	99 248	6 450 108	64,98	0,04
15 ans	99 237	32	0,00032	0,00004	0,99968	99 221	6 350 860	64,00	0,04
16 ans	99 205	43	0,00044	0,00005	0,99956	99 184	6 251 639	63,02	0,04
17 ans	99 162	55	0,00056	0,00006	0,99944	99 134	6 152 455	62,04	0,04
18 ans	99 107	66	0,00066	0,00006	0,99934	99 074	6 053 321	61,08	0,04
19 ans	99 041	74	0,00075	0,00006	0,99925	99 004	5 954 247	60,12	0,04
20 ans	98 967	81	0,00082	0,00007	0,99918	98 927	5 855 243	59,16	0,04
21 ans	98 886	85	0,00086	0,00007	0,99914	98 844	5 756 317	58,21	0,04
22 ans	98 801	87	0,00088	0,00007	0,99912	98 758	5 657 473	57,26	0,04
23 ans	98 714	85	0,00087	0,00007	0,99913	98 671	5 558 715	56,31	0,04
24 ans	98 629	81	0,00082	0,00007	0,99918	98 588	5 460 044	55,36	0,04
25 ans	98 547	77	0,00078	0,00007	0,99922	98 509	5 361 456	54,40	0,04
26 ans	98 471	74	0,00075	0,00006	0,99925	98 434	5 262 947	53,45	0,04
27 ans	98 397	73	0,00074	0,00006	0,99926	98 360	5 164 513	52,49	0,04
28 ans	98 324	73	0,00074	0,00007	0,99926	98 288	5 066 153	51,53	0,04
29 ans	98 252	74	0,00075	0,00007	0,99925	98 214	4 967 865	50,56	0,04
30 ans	98 177	77	0,00078	0,00007	0,99922	98 139	4 869 650	49,60	0,04
31 ans	98 100	81	0,00082	0,00007	0,99918	98 060	4 771 511	48,64	0,03
32 ans	98 020	85	0,00087	0,00007	0,99913	97 977	4 673 451	47,68	0,03
33 ans	97 934	90	0,00092	0,00007	0,99908	97 890	4 575 474	46,72	0,03
34 ans	97 845	95	0,00097	0,00007	0,99903	97 797	4 477 585	45,76	0,03
35 ans	97 750	101	0,00103	0,00008	0,99897	97 699	4 379 788	44,81	0,03
36 ans	97 649	107	0,00110	0,00008	0,99890	97 595	4 282 088	43,85	0,03
37 ans	97 542	114	0,00117	0,00008	0,99883	97 485	4 184 493	42,90	0,03
38 ans	97 428	122	0,00125	0,00008	0,99875	97 367	4 087 008	41,95	0,03
39 ans	97 306	130	0,00134	0,00008	0,99866	97 241	3 989 641	41,00	0,03
40 ans	97 177	139	0,00143	0,00009	0,99857	97 107	3 892 399	40,05	0,03
41 ans	97 037	149	0,00154	0,00009	0,99846	96 963	3 795 293	39,11	0,03
42 ans	96 888	161	0,00166	0,00009	0,99834	96 807	3 698 330	38,17	0,03
43 ans	96 727	173	0,00179	0,00009	0,99821	96 640	3 601 523	37,23	0,03
44 ans	96 554	187	0,00194	0,00009	0,99806	96 460	3 504 882	36,30	0,03
45 ans	96 366	203	0,00211	0,00010	0,99789	96 265	3 408 422	35,37	0,03
46 ans	96 163	220	0,00229	0,00010	0,99771	96 053	3 312 158	34,44	0,03
47 ans	95 943	240	0,00250	0,00011	0,99750	95 823	3 216 105	33,52	0,03
48 ans	95 703	261	0,00273	0,00011	0,99727	95 573	3 120 281	32,60	0,03
49 ans	95 442	285	0,00299	0,00012	0,99701	95 300	3 024 709	31,69	0,03
50 ans	95 157	312	0,00328	0,00013	0,99672	95 002	2 929 409	30,78	0,03
51 ans	94 846	341	0,00360	0,00013	0,99640	94 675	2 834 407	29,88	0,03
52 ans	94 504	374	0,00395	0,00014	0,99605	94 317	2 739 732	28,99	0,03
53 ans	94 131	409	0,00435	0,00015	0,99565	93 926	2 645 415	28,10	0,03
54 ans	93 722	448	0,00478	0,00016	0,99522	93 498	2 551 488	27,22	0,03

Tables de mortalité, Canada, provinces et territoires, 2006 à 2008

Tableau 1a
Table complète de mortalité, hommes, Canada, 2006 à 2008 (fin)

Âge	l_x	d_x	q_x	$m.e.(q_x)$	p_x	L_x	T_x	e_x	$m.e.(e_x)$
	nombre		probabilité			nombre		année	
55 ans	93 274	490	0,00525	0,00017	0,99475	93 029	2 457 991	26,35	0,03
56 ans	92 784	535	0,00577	0,00019	0,99423	92 517	2 364 961	25,49	0,03
57 ans	92 249	585	0,00635	0,00020	0,99365	91 956	2 272 445	24,63	0,03
58 ans	91 664	640	0,00698	0,00021	0,99302	91 344	2 180 489	23,79	0,03
59 ans	91 024	699	0,00767	0,00022	0,99233	90 675	2 089 145	22,95	0,03
60 ans	90 325	762	0,00844	0,00024	0,99156	89 944	1 998 470	22,13	0,03
61 ans	89 563	832	0,00929	0,00026	0,99071	89 147	1 908 526	21,31	0,03
62 ans	88 731	907	0,01022	0,00028	0,98978	88 278	1 819 379	20,50	0,03
63 ans	87 825	987	0,01124	0,00030	0,98876	87 331	1 731 101	19,71	0,03
64 ans	86 837	1 074	0,01237	0,00032	0,98763	86 300	1 643 770	18,93	0,03
65 ans	85 763	1 168	0,01362	0,00035	0,98638	85 179	1 557 470	18,16	0,03
66 ans	84 595	1 268	0,01499	0,00038	0,98501	83 961	1 472 291	17,40	0,03
67 ans	83 327	1 376	0,01651	0,00041	0,98349	82 639	1 388 330	16,66	0,03
68 ans	81 951	1 490	0,01818	0,00044	0,98182	81 206	1 305 691	15,93	0,03
69 ans	80 461	1 611	0,02002	0,00047	0,97998	79 656	1 224 485	15,22	0,03
70 ans	78 851	1 739	0,02205	0,00051	0,97795	77 981	1 144 829	14,52	0,03
71 ans	77 112	1 873	0,02429	0,00054	0,97571	76 175	1 066 848	13,84	0,03
72 ans	75 239	2 014	0,02676	0,00058	0,97324	74 232	990 672	13,17	0,03
73 ans	73 225	2 159	0,02949	0,00062	0,97051	72 145	916 440	12,52	0,03
74 ans	71 066	2 310	0,03250	0,00066	0,96750	69 911	844 295	11,88	0,03
75 ans	68 756	2 463	0,03582	0,00070	0,96418	67 524	774 384	11,26	0,03
76 ans	66 293	2 618	0,03949	0,00075	0,96051	64 984	706 860	10,66	0,03
77 ans	63 675	2 772	0,04354	0,00081	0,95646	62 289	641 876	10,08	0,03
78 ans	60 902	2 924	0,04801	0,00088	0,95199	59 440	579 588	9,52	0,03
79 ans	57 978	3 070	0,05295	0,00096	0,94705	56 443	520 147	8,97	0,03
80 ans	54 908	3 207	0,05840	0,00105	0,94160	53 305	463 704	8,45	0,03
81 ans	51 702	3 331	0,06443	0,00115	0,93557	50 036	410 399	7,94	0,03
82 ans	48 371	3 438	0,07108	0,00125	0,92892	46 652	360 363	7,45	0,03
83 ans	44 933	3 524	0,07843	0,00138	0,92157	43 171	313 711	6,98	0,03
84 ans	41 408	3 584	0,08656	0,00152	0,91344	39 616	270 540	6,53	0,03
85 ans	37 824	3 614	0,09554	0,00171	0,90446	36 017	230 924	6,11	0,03
86 ans	34 211	3 608	0,10546	0,00193	0,89454	32 407	194 907	5,70	0,03
87 ans	30 603	3 563	0,11644	0,00221	0,88356	28 821	162 500	5,31	0,03
88 ans	27 039	3 476	0,12857	0,00258	0,87143	25 301	133 679	4,94	0,03
89 ans	23 563	3 346	0,14199	0,00304	0,85801	21 890	108 378	4,60	0,03
90 ans	20 217	3 171	0,15683	0,00349	0,84317	18 632	86 488	4,28	0,03
91 ans	17 047	2 947	0,17287	0,00401	0,82713	15 573	67 856	3,98	0,04
92 ans	14 100	2 676	0,18976	0,00474	0,81024	12 762	52 282	3,71	0,04
93 ans	11 424	2 370	0,20744	0,00558	0,79256	10 239	39 520	3,46	0,04
94 ans	9 054	2 045	0,22583	0,00674	0,77417	8 032	29 281	3,23	0,05
95 ans	7 010	1 693	0,24150	0,00832	0,75850	6 163	21 249	3,03	0,05
96 ans	5 317	1 383	0,26020	0,01024	0,73980	4 625	15 085	2,84	0,06
97 ans	3 933	1 099	0,27939	0,01279	0,72061	3 384	10 460	2,66	0,07
98 ans	2 834	847	0,29895	0,01573	0,70105	2 411	7 076	2,50	0,08
99 ans	1 987	633	0,31876	0,01980	0,68124	1 670	4 666	2,35	0,09
100 ans	1 354	458	0,33867	0,02578	0,66133	1 124	2 995	2,21	0,11
101 ans	895	321	0,35854	0,03294	0,64146	735	1 871	2,09	0,12
102 ans	574	217	0,37823	0,03691	0,62177	466	1 136	1,98	0,15
103 ans	357	142	0,39761	0,05346	0,60239	286	670	1,88	0,19
104 ans	215	90	0,41655	0,06255	0,58345	170	384	1,79	0,23
105 ans	125	55	0,43493	0,07623	0,56507	98	214	1,70	0,32
106 ans	71	32	0,45265	0,12487	0,54735	55	116	1,63	0,49
107 ans	39	18	0,46964	0,31745	0,53036	30	61	1,57	0,76
108 ans	21	10	0,48581	0,31622	0,51419	16	31	1,51	0,79
109 ans	11	5	0,50113	0,48981	0,49887	8	16	1,47	0,95
110 ans et plus	5	5	1,00000	0,00000	0,00000	8	8	1,44	...

Source : Statistique Canada, Division de la démographie.

Tables de mortalité, Canada, provinces et territoires, 2006 à 2008

Tableau 1b
Table complète de mortalité, femmes, Canada, 2006 à 2008

Âge	l_x	d_x	q_x	$m.e.(q_x)$	p_x	L_x	T_x	e_x	$m.e.(e_x)$
	nombre		probabilité			nombre		année	
0 an	100 000	461	0,00461	0,00018	0,99539	99 581	8 296 700	82,97	0,04
1 an	99 539	22	0,00022	0,00004	0,99978	99 528	8 197 119	82,35	0,04
2 ans	99 517	18	0,00018	0,00004	0,99982	99 508	8 097 591	81,37	0,04
3 ans	99 498	15	0,00015	0,00003	0,99985	99 490	7 998 084	80,38	0,04
4 ans	99 483	13	0,00013	0,00003	0,99987	99 475	7 898 593	79,40	0,04
5 ans	99 470	11	0,00011	0,00003	0,99989	99 464	7 799 118	78,41	0,04
6 ans	99 459	10	0,00010	0,00003	0,99990	99 454	7 699 654	77,42	0,04
7 ans	99 449	9	0,00009	0,00003	0,99991	99 444	7 600 200	76,42	0,04
8 ans	99 439	9	0,00009	0,00002	0,99991	99 435	7 500 756	75,43	0,04
9 ans	99 431	8	0,00008	0,00002	0,99992	99 427	7 401 321	74,44	0,04
10 ans	99 423	8	0,00008	0,00002	0,99992	99 419	7 301 894	73,44	0,04
11 ans	99 415	8	0,00009	0,00002	0,99991	99 410	7 202 476	72,45	0,04
12 ans	99 406	9	0,00010	0,00002	0,99990	99 401	7 103 065	71,46	0,04
13 ans	99 397	11	0,00011	0,00003	0,99989	99 391	7 003 664	70,46	0,04
14 ans	99 385	14	0,00014	0,00003	0,99986	99 378	6 904 273	69,47	0,04
15 ans	99 371	19	0,00020	0,00003	0,99980	99 361	6 804 895	68,48	0,04
16 ans	99 351	26	0,00026	0,00004	0,99974	99 339	6 705 534	67,49	0,04
17 ans	99 326	30	0,00030	0,00004	0,99970	99 311	6 606 195	66,51	0,04
18 ans	99 296	31	0,00032	0,00004	0,99968	99 280	6 506 885	65,53	0,04
19 ans	99 264	31	0,00031	0,00004	0,99969	99 249	6 407 605	64,55	0,03
20 ans	99 233	30	0,00031	0,00004	0,99969	99 218	6 308 356	63,57	0,03
21 ans	99 203	30	0,00030	0,00004	0,99970	99 188	6 209 138	62,59	0,03
22 ans	99 173	30	0,00030	0,00004	0,99970	99 158	6 109 950	61,61	0,03
23 ans	99 143	29	0,00030	0,00004	0,99970	99 128	6 010 792	60,63	0,03
24 ans	99 113	29	0,00029	0,00004	0,99971	99 099	5 911 664	59,65	0,03
25 ans	99 084	29	0,00029	0,00004	0,99971	99 070	5 812 565	58,66	0,03
26 ans	99 055	30	0,00030	0,00004	0,99970	99 040	5 713 495	57,68	0,03
27 ans	99 025	31	0,00031	0,00004	0,99969	99 010	5 614 455	56,70	0,03
28 ans	98 995	32	0,00032	0,00004	0,99968	98 979	5 515 445	55,71	0,03
29 ans	98 963	34	0,00034	0,00004	0,99966	98 946	5 416 466	54,73	0,03
30 ans	98 929	37	0,00037	0,00005	0,99963	98 910	5 317 520	53,75	0,03
31 ans	98 892	40	0,00041	0,00005	0,99959	98 872	5 218 609	52,77	0,03
32 ans	98 852	44	0,00044	0,00005	0,99956	98 830	5 119 737	51,79	0,03
33 ans	98 808	48	0,00048	0,00005	0,99952	98 784	5 020 907	50,81	0,03
34 ans	98 761	52	0,00053	0,00006	0,99947	98 735	4 922 123	49,84	0,03
35 ans	98 709	57	0,00057	0,00006	0,99943	98 680	4 823 388	48,86	0,03
36 ans	98 652	62	0,00062	0,00006	0,99938	98 621	4 724 708	47,89	0,03
37 ans	98 590	67	0,00068	0,00006	0,99932	98 557	4 626 087	46,92	0,03
38 ans	98 523	73	0,00074	0,00006	0,99926	98 487	4 527 530	45,95	0,03
39 ans	98 450	80	0,00081	0,00007	0,99919	98 410	4 429 043	44,99	0,03
40 ans	98 371	87	0,00088	0,00007	0,99912	98 327	4 330 633	44,02	0,03
41 ans	98 284	95	0,00096	0,00007	0,99904	98 236	4 232 305	43,06	0,03
42 ans	98 189	103	0,00105	0,00007	0,99895	98 138	4 134 069	42,10	0,03
43 ans	98 086	112	0,00114	0,00007	0,99886	98 030	4 035 931	41,15	0,03
44 ans	97 974	122	0,00125	0,00008	0,99875	97 913	3 937 901	40,19	0,03
45 ans	97 852	133	0,00136	0,00008	0,99864	97 785	3 839 988	39,24	0,03
46 ans	97 719	145	0,00148	0,00008	0,99852	97 646	3 742 203	38,30	0,03
47 ans	97 574	158	0,00162	0,00009	0,99838	97 495	3 644 557	37,35	0,03
48 ans	97 416	172	0,00176	0,00009	0,99824	97 330	3 547 062	36,41	0,03
49 ans	97 244	187	0,00192	0,00010	0,99808	97 151	3 449 732	35,47	0,03
50 ans	97 057	203	0,00210	0,00010	0,99790	96 956	3 352 581	34,54	0,03
51 ans	96 854	221	0,00229	0,00011	0,99771	96 743	3 255 626	33,61	0,03
52 ans	96 632	241	0,00250	0,00011	0,99750	96 512	3 158 883	32,69	0,03
53 ans	96 391	263	0,00273	0,00012	0,99727	96 260	3 062 371	31,77	0,03
54 ans	96 128	287	0,00298	0,00013	0,99702	95 985	2 966 111	30,86	0,03

Tables de mortalité, Canada, provinces et territoires, 2006 à 2008

Tableau 1b
Table complète de mortalité, femmes, Canada, 2006 à 2008 (fin)

Âge	l_x	d_x	q_x	$m.e.(q_x)$	p_x	L_x	T_x	e_x	$m.e.(e_x)$
	nombre		probabilité			nombre		année	
55 ans	95 842	313	0,00326	0,00014	0,99674	95 685	2 870 126	29,95	0,03
56 ans	95 529	341	0,00357	0,00014	0,99643	95 358	2 774 441	29,04	0,03
57 ans	95 188	372	0,00391	0,00015	0,99609	95 002	2 679 083	28,15	0,03
58 ans	94 815	407	0,00429	0,00016	0,99571	94 612	2 584 081	27,25	0,03
59 ans	94 409	444	0,00471	0,00017	0,99529	94 186	2 489 469	26,37	0,03
60 ans	93 964	486	0,00517	0,00018	0,99483	93 722	2 395 283	25,49	0,03
61 ans	93 479	531	0,00568	0,00020	0,99432	93 213	2 301 561	24,62	0,03
62 ans	92 948	580	0,00624	0,00022	0,99376	92 658	2 208 348	23,76	0,03
63 ans	92 368	635	0,00687	0,00023	0,99313	92 050	2 115 690	22,91	0,03
64 ans	91 733	694	0,00756	0,00025	0,99244	91 386	2 023 640	22,06	0,03
65 ans	91 039	759	0,00834	0,00027	0,99166	90 660	1 932 253	21,22	0,03
66 ans	90 280	830	0,00919	0,00029	0,99081	89 865	1 841 594	20,40	0,03
67 ans	89 451	907	0,01014	0,00031	0,98986	88 997	1 751 728	19,58	0,03
68 ans	88 543	992	0,01120	0,00033	0,98880	88 047	1 662 731	18,78	0,03
69 ans	87 551	1 084	0,01238	0,00036	0,98762	87 009	1 574 684	17,99	0,03
70 ans	86 468	1 184	0,01369	0,00038	0,98631	85 876	1 487 675	17,21	0,03
71 ans	85 284	1 292	0,01515	0,00041	0,98485	84 638	1 401 799	16,44	0,03
72 ans	83 992	1 409	0,01678	0,00043	0,98322	83 287	1 317 161	15,68	0,03
73 ans	82 582	1 536	0,01860	0,00046	0,98140	81 814	1 233 874	14,94	0,03
74 ans	81 046	1 672	0,02063	0,00049	0,97937	80 211	1 152 060	14,21	0,03
75 ans	79 375	1 817	0,02289	0,00052	0,97711	78 466	1 071 849	13,50	0,03
76 ans	77 558	1 972	0,02543	0,00055	0,97457	76 572	993 383	12,81	0,03
77 ans	75 585	2 136	0,02826	0,00059	0,97174	74 517	916 812	12,13	0,03
78 ans	73 449	2 309	0,03144	0,00064	0,96856	72 295	842 294	11,47	0,02
79 ans	71 140	2 489	0,03499	0,00068	0,96501	69 895	770 000	10,82	0,02
80 ans	68 651	2 676	0,03898	0,00074	0,96102	67 313	700 104	10,20	0,02
81 ans	65 975	2 867	0,04345	0,00081	0,95655	64 541	632 792	9,59	0,02
82 ans	63 108	3 059	0,04847	0,00086	0,95153	61 578	568 250	9,00	0,02
83 ans	60 049	3 249	0,05411	0,00094	0,94589	58 424	506 672	8,44	0,02
84 ans	56 800	3 433	0,06045	0,00101	0,93955	55 083	448 247	7,89	0,02
85 ans	53 366	3 606	0,06758	0,00110	0,93242	51 563	393 164	7,37	0,02
86 ans	49 760	3 762	0,07560	0,00123	0,92440	47 879	341 601	6,86	0,02
87 ans	45 998	3 893	0,08464	0,00137	0,91536	44 051	293 722	6,39	0,02
88 ans	42 105	3 993	0,09483	0,00159	0,90517	40 108	249 671	5,93	0,02
89 ans	38 112	4 052	0,10632	0,00182	0,89368	36 086	209 562	5,50	0,02
90 ans	34 060	4 063	0,11929	0,00207	0,88071	32 029	173 476	5,09	0,03
91 ans	29 997	4 007	0,13360	0,00232	0,86640	27 994	141 448	4,72	0,03
92 ans	25 990	3 872	0,14898	0,00267	0,85102	24 054	113 454	4,37	0,03
93 ans	22 118	3 659	0,16542	0,00308	0,83458	20 289	89 400	4,04	0,03
94 ans	18 459	3 376	0,18288	0,00362	0,81712	16 771	69 112	3,74	0,03
95 ans	15 083	3 043	0,20174	0,00434	0,79826	13 562	52 340	3,47	0,03
96 ans	12 041	2 660	0,22095	0,00521	0,77905	10 710	38 778	3,22	0,04
97 ans	9 380	2 261	0,24105	0,00633	0,75895	8 250	28 068	2,99	0,04
98 ans	7 119	1 864	0,26190	0,00782	0,73810	6 187	19 818	2,78	0,04
99 ans	5 255	1 489	0,28335	0,00969	0,71665	4 510	13 631	2,59	0,05
100 ans	3 766	1 149	0,30523	0,01193	0,69477	3 191	9 121	2,42	0,06
101 ans	2 616	856	0,32737	0,01530	0,67263	2 188	5 930	2,27	0,07
102 ans	1 760	615	0,34955	0,01934	0,65045	1 452	3 742	2,13	0,08
103 ans	1 145	425	0,37159	0,02491	0,62841	932	2 290	2,00	0,09
104 ans	719	283	0,39330	0,03286	0,60670	578	1 358	1,89	0,11
105 ans	436	181	0,41449	0,04102	0,58551	346	780	1,79	0,14
106 ans	256	111	0,43501	0,05180	0,56499	200	434	1,70	0,18
107 ans	144	66	0,45471	0,10102	0,54529	112	234	1,62	0,26
108 ans	79	37	0,47349	0,11452	0,52651	60	122	1,55	0,29
109 ans	41	20	0,49124	0,17766	0,50876	31	62	1,50	0,35
110 ans et plus	21	21	1,00000	0,00000	0,00000	31	31	1,47	...

Source : Statistique Canada, Division de la démographie.

Tables de mortalité, Canada, provinces et territoires, 2006 à 2008

Tableau 2a

Table complète de mortalité, hommes, Terre-Neuve-et-Labrador, 2006 à 2008

Âge	l_x	d_x	q_x	$m.e.(q_x)$	p_x	L_x	T_x	e_x	$m.e.(e_x)$
	nombre		probabilité			nombre		année	
0 an	100 000	616	0,00616	0,00181	0,99384	99 439	7 610 714	76,11	0,32
1 an	99 384	64	0,00064	0,00059	0,99936	99 357	7 511 275	75,58	0,29
2 ans	99 320	39	0,00039	0,00046	0,99961	99 294	7 411 918	74,63	0,28
3 ans	99 281	26	0,00026	0,00038	0,99974	99 263	7 312 624	73,66	0,28
4 ans	99 255	19	0,00019	0,00032	0,99981	99 245	7 213 361	72,68	0,28
5 ans	99 236	15	0,00016	0,00028	0,99984	99 228	7 114 116	71,69	0,28
6 ans	99 220	14	0,00014	0,00026	0,99986	99 213	7 014 888	70,70	0,28
7 ans	99 207	13	0,00013	0,00025	0,99987	99 200	6 915 675	69,71	0,28
8 ans	99 194	13	0,00014	0,00026	0,99986	99 187	6 816 474	68,72	0,28
9 ans	99 180	15	0,00016	0,00027	0,99984	99 173	6 717 287	67,73	0,28
10 ans	99 165	18	0,00018	0,00029	0,99982	99 156	6 618 115	66,74	0,28
11 ans	99 147	22	0,00022	0,00031	0,99978	99 136	6 518 959	65,75	0,28
12 ans	99 125	26	0,00026	0,00034	0,99974	99 112	6 419 824	64,77	0,28
13 ans	99 099	31	0,00031	0,00036	0,99969	99 083	6 320 712	63,78	0,27
14 ans	99 068	36	0,00037	0,00039	0,99963	99 050	6 221 628	62,80	0,27
15 ans	99 032	43	0,00044	0,00041	0,99956	99 010	6 122 578	61,82	0,27
16 ans	98 988	51	0,00052	0,00044	0,99948	98 963	6 023 568	60,85	0,27
17 ans	98 937	60	0,00061	0,00047	0,99939	98 907	5 924 606	59,88	0,27
18 ans	98 877	71	0,00072	0,00051	0,99928	98 841	5 825 698	58,92	0,27
19 ans	98 806	83	0,00084	0,00056	0,99916	98 764	5 726 857	57,96	0,27
20 ans	98 723	92	0,00094	0,00060	0,99906	98 677	5 628 093	57,01	0,27
21 ans	98 631	100	0,00101	0,00063	0,99899	98 581	5 529 416	56,06	0,26
22 ans	98 531	104	0,00105	0,00064	0,99895	98 479	5 430 835	55,12	0,26
23 ans	98 427	104	0,00106	0,00065	0,99894	98 375	5 332 356	54,18	0,26
24 ans	98 323	101	0,00103	0,00066	0,99897	98 272	5 233 982	53,23	0,26
25 ans	98 221	97	0,00099	0,00066	0,99901	98 173	5 135 710	52,29	0,26
26 ans	98 124	94	0,00096	0,00066	0,99904	98 077	5 037 537	51,34	0,25
27 ans	98 030	92	0,00094	0,00065	0,99906	97 984	4 939 459	50,39	0,25
28 ans	97 938	91	0,00093	0,00064	0,99907	97 893	4 841 475	49,43	0,25
29 ans	97 848	91	0,00093	0,00064	0,99907	97 802	4 743 582	48,48	0,25
30 ans	97 757	91	0,00094	0,00064	0,99906	97 711	4 645 779	47,52	0,25
31 ans	97 666	93	0,00095	0,00064	0,99905	97 619	4 548 068	46,57	0,24
32 ans	97 573	95	0,00097	0,00065	0,99903	97 525	4 450 449	45,61	0,24
33 ans	97 478	97	0,00100	0,00065	0,99900	97 429	4 352 924	44,66	0,24
34 ans	97 380	101	0,00103	0,00065	0,99897	97 330	4 255 495	43,70	0,24
35 ans	97 280	104	0,00107	0,00064	0,99893	97 228	4 158 165	42,74	0,24
36 ans	97 176	108	0,00112	0,00064	0,99888	97 121	4 060 938	41,79	0,24
37 ans	97 067	113	0,00117	0,00065	0,99883	97 010	3 963 816	40,84	0,24
38 ans	96 954	119	0,00123	0,00066	0,99877	96 894	3 866 806	39,88	0,23
39 ans	96 834	126	0,00130	0,00067	0,99870	96 771	3 769 912	38,93	0,23
40 ans	96 708	134	0,00138	0,00068	0,99862	96 641	3 673 141	37,98	0,23
41 ans	96 574	143	0,00148	0,00069	0,99852	96 503	3 576 499	37,03	0,23
42 ans	96 432	153	0,00159	0,00070	0,99841	96 355	3 479 996	36,09	0,23
43 ans	96 279	165	0,00171	0,00072	0,99829	96 196	3 383 641	35,14	0,23
44 ans	96 114	178	0,00185	0,00075	0,99815	96 025	3 287 445	34,20	0,23
45 ans	95 936	194	0,00202	0,00078	0,99798	95 839	3 191 420	33,27	0,23
46 ans	95 742	212	0,00221	0,00082	0,99779	95 636	3 095 581	32,33	0,23
47 ans	95 530	232	0,00243	0,00086	0,99757	95 414	2 999 945	31,40	0,23
48 ans	95 298	256	0,00269	0,00091	0,99731	95 170	2 904 530	30,48	0,22
49 ans	95 042	284	0,00298	0,00096	0,99702	94 901	2 809 360	29,56	0,22
50 ans	94 759	315	0,00333	0,00101	0,99667	94 601	2 714 460	28,65	0,22
51 ans	94 443	352	0,00372	0,00106	0,99628	94 268	2 619 859	27,74	0,22
52 ans	94 092	392	0,00416	0,00112	0,99584	93 896	2 525 591	26,84	0,22
53 ans	93 700	436	0,00465	0,00119	0,99535	93 482	2 431 695	25,95	0,22
54 ans	93 264	484	0,00519	0,00126	0,99481	93 022	2 338 213	25,07	0,22

Tables de mortalité, Canada, provinces et territoires, 2006 à 2008

Tableau 2a

Table complète de mortalité, hommes, Terre-Neuve-et-Labrador, 2006 à 2008 (fin)

Âge	l_x	d_x	q_x	$m.e.(q_x)$	p_x	L_x	T_x	e_x	$m.e.(e_x)$
	nombre		probabilité			nombre	année		
55 ans	92 780	538	0,00580	0,00135	0,99420	92 511	2 245 190	24,20	0,22
56 ans	92 242	597	0,00647	0,00143	0,99353	91 944	2 152 679	23,34	0,22
57 ans	91 646	661	0,00721	0,00153	0,99279	91 315	2 060 735	22,49	0,21
58 ans	90 985	731	0,00804	0,00162	0,99196	90 619	1 969 420	21,65	0,21
59 ans	90 253	808	0,00896	0,00173	0,99104	89 849	1 878 801	20,82	0,21
60 ans	89 445	892	0,00997	0,00185	0,99003	88 999	1 788 951	20,00	0,21
61 ans	88 553	983	0,01110	0,00202	0,98890	88 061	1 699 952	19,20	0,21
62 ans	87 570	1 082	0,01235	0,00221	0,98765	87 029	1 611 891	18,41	0,21
63 ans	86 488	1 188	0,01373	0,00243	0,98627	85 894	1 524 862	17,63	0,21
64 ans	85 300	1 302	0,01526	0,00266	0,98474	84 649	1 438 967	16,87	0,21
65 ans	83 998	1 424	0,01696	0,00291	0,98304	83 286	1 354 318	16,12	0,20
66 ans	82 574	1 555	0,01883	0,00314	0,98117	81 796	1 271 032	15,39	0,20
67 ans	81 019	1 693	0,02090	0,00339	0,97910	80 172	1 189 235	14,68	0,20
68 ans	79 326	1 839	0,02319	0,00367	0,97681	78 406	1 109 063	13,98	0,20
69 ans	77 487	1 992	0,02571	0,00396	0,97429	76 490	1 030 657	13,30	0,20
70 ans	75 494	2 151	0,02849	0,00428	0,97151	74 419	954 166	12,64	0,19
71 ans	73 343	2 315	0,03156	0,00463	0,96844	72 186	879 748	11,99	0,19
72 ans	71 029	2 482	0,03495	0,00500	0,96505	69 787	807 562	11,37	0,19
73 ans	68 546	2 651	0,03868	0,00536	0,96132	67 221	737 774	10,76	0,19
74 ans	65 895	2 819	0,04278	0,00576	0,95722	64 486	670 553	10,18	0,19
75 ans	63 076	2 984	0,04730	0,00623	0,95270	61 584	606 068	9,61	0,19
76 ans	60 092	3 141	0,05228	0,00681	0,94772	58 522	544 484	9,06	0,18
77 ans	56 951	3 289	0,05774	0,00749	0,94226	55 307	485 962	8,53	0,18
78 ans	53 662	3 421	0,06375	0,00828	0,93625	51 952	430 656	8,03	0,18
79 ans	50 241	3 535	0,07036	0,00896	0,92964	48 474	378 704	7,54	0,18
80 ans	46 706	3 625	0,07760	0,00941	0,92240	44 894	330 231	7,07	0,18
81 ans	43 082	3 686	0,08556	0,01062	0,91444	41 239	285 337	6,62	0,18
82 ans	39 396	3 714	0,09428	0,01155	0,90572	37 539	244 098	6,20	0,18
83 ans	35 681	3 705	0,10385	0,01326	0,89615	33 829	206 559	5,79	0,19
84 ans	31 976	3 656	0,11433	0,01480	0,88567	30 148	172 730	5,40	0,19
85 ans	28 320	3 563	0,12580	0,01655	0,87420	26 539	142 582	5,03	0,19
86 ans	24 758	3 426	0,13837	0,01856	0,86163	23 045	116 043	4,69	0,20
87 ans	21 332	3 245	0,15211	0,01986	0,84789	19 710	92 998	4,36	0,20
88 ans	18 087	3 023	0,16714	0,02356	0,83286	16 576	73 289	4,05	0,21
89 ans	15 064	2 765	0,18357	0,02862	0,81643	13 681	56 713	3,76	0,22
90 ans	12 299	2 478	0,20152	0,03320	0,79848	11 059	43 032	3,50	0,24
91 ans	9 820	2 167	0,22068	0,03781	0,77932	8 737	31 972	3,26	0,25
92 ans	7 653	1 841	0,24056	0,04150	0,75944	6 733	23 236	3,04	0,27
93 ans	5 812	1 517	0,26107	0,05542	0,73893	5 053	16 503	2,84	0,31
94 ans	4 295	1 211	0,28205	0,06761	0,71795	3 689	11 450	2,67	0,34
95 ans	3 083	912	0,29575	0,08472	0,70425	2 627	7 761	2,52	0,38
96 ans	2 171	686	0,31593	0,10705	0,68407	1 828	5 133	2,36	0,42
97 ans	1 485	499	0,33623	0,11826	0,66377	1 236	3 305	2,22	0,44
98 ans	986	352	0,35652	0,13805	0,64348	810	2 069	2,10	0,48
99 ans	634	239	0,37663	0,15125	0,62337	515	1 259	1,98	0,53
100 ans	396	157	0,39643	0,17830	0,60357	317	744	1,88	0,63
101 ans	239	99	0,41577	0,28234	0,58423	189	427	1,79	0,79
102 ans	139	61	0,43454	0,28228	0,56546	109	237	1,70	0,83
103 ans	79	36	0,45263	0,39853	0,54737	61	128	1,63	1,02
104 ans	43	20	0,46995	0,49399	0,53005	33	67	1,56	1,11
105 ans	23	11	0,48643	0,39579	0,51357	17	34	1,50	0,94
106 ans	12	6	0,50201	0,48967	0,49799	9	17	1,44	1,06
107 ans	6	3	0,51665	0,48700	0,48335	4	8	1,40	1,02
108 ans	3	2	0,53035	0,48412	0,46965	2	4	1,36	0,97
109 ans	1	1	0,54310	0,48111	0,45690	1	2	1,32	0,87
110 ans et plus	1	1	1,00000	0,00000	0,00000	1	1	1,30	...

Source : Statistique Canada, Division de la démographie.

Tables de mortalité, Canada, provinces et territoires, 2006 à 2008

Tableau 2b

Table complète de mortalité, femmes, Terre-Neuve-et-Labrador, 2006 à 2008

Âge	l_x	d_x	q_x	$m.e.(q_x)$	p_x	L_x	T_x	e_x	$m.e.(e_x)$
	nombre		probabilité			nombre		année	
0 an	100 000	565	0,00565	0,00178	0,99435	99 495	8 091 841	80,92	0,32
1 an	99 435	73	0,00074	0,00066	0,99926	99 399	7 992 347	80,38	0,28
2 ans	99 362	51	0,00051	0,00055	0,99949	99 349	7 892 948	79,44	0,28
3 ans	99 311	37	0,00038	0,00046	0,99962	99 295	7 793 598	78,48	0,28
4 ans	99 274	29	0,00029	0,00040	0,99971	99 257	7 694 303	77,51	0,27
5 ans	99 245	23	0,00023	0,00036	0,99977	99 234	7 595 046	76,53	0,27
6 ans	99 222	20	0,00020	0,00032	0,99980	99 212	7 495 813	75,55	0,27
7 ans	99 202	18	0,00018	0,00030	0,99982	99 194	7 396 600	74,56	0,27
8 ans	99 185	17	0,00017	0,00029	0,99983	99 176	7 297 407	73,57	0,27
9 ans	99 168	16	0,00017	0,00029	0,99983	99 160	7 198 230	72,59	0,27
10 ans	99 152	17	0,00017	0,00029	0,99983	99 143	7 099 070	71,60	0,27
11 ans	99 135	17	0,00018	0,00029	0,99982	99 126	6 999 927	70,61	0,27
12 ans	99 117	18	0,00018	0,00029	0,99982	99 108	6 900 801	69,62	0,27
13 ans	99 099	19	0,00020	0,00030	0,99980	99 090	6 801 693	68,64	0,26
14 ans	99 080	21	0,00021	0,00030	0,99979	99 070	6 702 603	67,65	0,26
15 ans	99 059	23	0,00023	0,00031	0,99977	99 048	6 603 534	66,66	0,26
16 ans	99 036	25	0,00025	0,00031	0,99975	99 024	6 504 486	65,68	0,26
17 ans	99 011	28	0,00028	0,00033	0,99972	98 998	6 405 462	64,69	0,26
18 ans	98 984	32	0,00032	0,00035	0,99968	98 968	6 306 464	63,71	0,26
19 ans	98 952	35	0,00036	0,00037	0,99964	98 934	6 207 496	62,73	0,26
20 ans	98 917	38	0,00039	0,00039	0,99961	98 897	6 108 562	61,75	0,26
21 ans	98 878	40	0,00041	0,00040	0,99959	98 858	6 009 665	60,78	0,26
22 ans	98 838	41	0,00041	0,00041	0,99959	98 817	5 910 807	59,80	0,26
23 ans	98 797	40	0,00041	0,00041	0,99959	98 777	5 811 990	58,83	0,26
24 ans	98 757	38	0,00039	0,00041	0,99961	98 738	5 713 213	57,85	0,26
25 ans	98 719	36	0,00037	0,00040	0,99963	98 700	5 614 475	56,87	0,25
26 ans	98 682	35	0,00035	0,00040	0,99965	98 665	5 515 775	55,89	0,25
27 ans	98 647	35	0,00035	0,00040	0,99965	98 630	5 417 110	54,91	0,25
28 ans	98 613	35	0,00036	0,00040	0,99964	98 595	5 318 480	53,93	0,25
29 ans	98 578	37	0,00037	0,00040	0,99963	98 559	5 219 885	52,95	0,25
30 ans	98 541	39	0,00040	0,00041	0,99960	98 522	5 121 325	51,97	0,25
31 ans	98 502	42	0,00043	0,00042	0,99957	98 481	5 022 804	50,99	0,25
32 ans	98 460	45	0,00046	0,00043	0,99954	98 438	4 924 322	50,01	0,25
33 ans	98 415	49	0,00050	0,00044	0,99950	98 390	4 825 885	49,04	0,25
34 ans	98 366	53	0,00054	0,00045	0,99946	98 340	4 727 494	48,06	0,25
35 ans	98 313	57	0,00058	0,00046	0,99942	98 285	4 629 155	47,09	0,25
36 ans	98 256	62	0,00063	0,00047	0,99937	98 225	4 530 870	46,11	0,25
37 ans	98 194	67	0,00069	0,00049	0,99931	98 160	4 432 645	45,14	0,24
38 ans	98 126	73	0,00075	0,00050	0,99925	98 090	4 334 485	44,17	0,24
39 ans	98 053	80	0,00081	0,00051	0,99919	98 014	4 236 395	43,20	0,24
40 ans	97 974	87	0,00088	0,00053	0,99912	97 931	4 138 382	42,24	0,24
41 ans	97 887	94	0,00096	0,00054	0,99904	97 840	4 040 451	41,28	0,24
42 ans	97 793	103	0,00105	0,00056	0,99895	97 741	3 942 611	40,32	0,24
43 ans	97 690	112	0,00115	0,00058	0,99885	97 634	3 844 869	39,36	0,24
44 ans	97 578	123	0,00126	0,00061	0,99874	97 516	3 747 236	38,40	0,24
45 ans	97 455	134	0,00138	0,00064	0,99862	97 388	3 649 719	37,45	0,24
46 ans	97 320	147	0,00151	0,00067	0,99849	97 247	3 552 332	36,50	0,24
47 ans	97 173	161	0,00166	0,00070	0,99834	97 092	3 455 085	35,56	0,24
48 ans	97 012	177	0,00183	0,00073	0,99817	96 923	3 357 993	34,61	0,24
49 ans	96 834	195	0,00201	0,00077	0,99799	96 737	3 261 070	33,68	0,23
50 ans	96 640	214	0,00222	0,00080	0,99778	96 533	3 164 332	32,74	0,23
51 ans	96 426	236	0,00244	0,00085	0,99756	96 308	3 067 800	31,82	0,23
52 ans	96 190	259	0,00270	0,00089	0,99730	96 060	2 971 492	30,89	0,23
53 ans	95 931	285	0,00297	0,00094	0,99703	95 788	2 875 431	29,97	0,23
54 ans	95 645	314	0,00328	0,00099	0,99672	95 488	2 779 643	29,06	0,23

Tables de mortalité, Canada, provinces et territoires, 2006 à 2008

Tableau 2b

Table complète de mortalité, femmes, Terre-Neuve-et-Labrador, 2006 à 2008 (fin)

Âge	l_x	d_x	q_x	$m.e.(q_x)$	p_x	L_x	T_x	e_x	$m.e.(e_x)$
	nombre		probabilité			nombre		année	
55 ans	95 331	346	0,00363	0,00106	0,99637	95 158	2 684 155	28,16	0,23
56 ans	94 985	381	0,00401	0,00112	0,99599	94 795	2 588 997	27,26	0,23
57 ans	94 605	419	0,00443	0,00119	0,99557	94 395	2 494 202	26,36	0,23
58 ans	94 186	461	0,00490	0,00127	0,99510	93 955	2 399 807	25,48	0,23
59 ans	93 724	508	0,00542	0,00135	0,99458	93 470	2 305 852	24,60	0,22
60 ans	93 216	559	0,00600	0,00143	0,99400	92 937	2 212 381	23,73	0,22
61 ans	92 657	615	0,00664	0,00155	0,99336	92 350	2 119 444	22,87	0,22
62 ans	92 042	677	0,00735	0,00170	0,99265	91 704	2 027 094	22,02	0,22
63 ans	91 366	744	0,00814	0,00187	0,99186	90 994	1 935 390	21,18	0,22
64 ans	90 622	818	0,00902	0,00203	0,99098	90 213	1 844 396	20,35	0,22
65 ans	89 804	899	0,01001	0,00221	0,98999	89 355	1 754 183	19,53	0,22
66 ans	88 906	987	0,01110	0,00242	0,98890	88 412	1 664 828	18,73	0,21
67 ans	87 919	1 083	0,01231	0,00261	0,98769	87 378	1 576 416	17,93	0,21
68 ans	86 836	1 187	0,01367	0,00281	0,98633	86 243	1 489 038	17,15	0,21
69 ans	85 650	1 300	0,01518	0,00301	0,98482	85 000	1 402 795	16,38	0,21
70 ans	84 350	1 422	0,01686	0,00326	0,98314	83 639	1 317 796	15,62	0,20
71 ans	82 928	1 553	0,01873	0,00350	0,98127	82 151	1 234 157	14,88	0,20
72 ans	81 375	1 694	0,02082	0,00378	0,97918	80 528	1 152 005	14,16	0,20
73 ans	79 680	1 845	0,02316	0,00406	0,97684	78 758	1 071 478	13,45	0,19
74 ans	77 835	2 005	0,02576	0,00438	0,97424	76 833	992 720	12,75	0,19
75 ans	75 830	2 174	0,02867	0,00467	0,97133	74 743	915 887	12,08	0,19
76 ans	73 656	2 351	0,03192	0,00497	0,96808	72 480	841 144	11,42	0,18
77 ans	71 305	2 535	0,03555	0,00534	0,96445	70 037	768 664	10,78	0,18
78 ans	68 770	2 724	0,03961	0,00584	0,96039	67 408	698 626	10,16	0,18
79 ans	66 046	2 916	0,04415	0,00631	0,95585	64 588	631 218	9,56	0,18
80 ans	63 130	3 108	0,04923	0,00636	0,95077	61 576	566 630	8,98	0,17
81 ans	60 022	3 296	0,05491	0,00715	0,94509	58 374	505 054	8,41	0,17
82 ans	56 726	3 476	0,06128	0,00747	0,93872	54 988	446 680	7,87	0,17
83 ans	53 250	3 643	0,06841	0,00915	0,93159	51 428	391 692	7,36	0,17
84 ans	49 607	3 790	0,07639	0,00949	0,92361	47 712	340 264	6,86	0,17
85 ans	45 817	3 910	0,08534	0,01055	0,91466	43 862	292 552	6,39	0,17
86 ans	41 907	3 997	0,09538	0,01157	0,90462	39 909	248 689	5,93	0,17
87 ans	37 910	4 043	0,10664	0,01286	0,89336	35 889	208 781	5,51	0,17
88 ans	33 867	4 039	0,11927	0,01350	0,88073	31 848	172 892	5,10	0,17
89 ans	29 828	3 980	0,13345	0,01623	0,86655	27 838	141 044	4,73	0,18
90 ans	25 848	3 861	0,14937	0,01905	0,85063	23 917	113 207	4,38	0,18
91 ans	21 987	3 667	0,16676	0,02188	0,83324	20 153	89 289	4,06	0,19
92 ans	18 320	3 392	0,18517	0,02513	0,81483	16 624	69 136	3,77	0,20
93 ans	14 928	3 052	0,20448	0,02702	0,79552	13 402	52 512	3,52	0,21
94 ans	11 875	2 667	0,22458	0,03253	0,77542	10 542	39 110	3,29	0,22
95 ans	9 208	2 152	0,23369	0,03978	0,76631	8 132	28 569	3,10	0,25
96 ans	7 057	1 785	0,25289	0,04479	0,74711	6 164	20 436	2,90	0,27
97 ans	5 272	1 438	0,27268	0,05666	0,72732	4 553	14 272	2,71	0,30
98 ans	3 834	1 123	0,29292	0,06706	0,70708	3 273	9 719	2,53	0,35
99 ans	2 711	850	0,31347	0,09578	0,68653	2 286	6 446	2,38	0,41
100 ans	1 861	622	0,33417	0,09502	0,66583	1 550	4 160	2,23	0,45
101 ans	1 239	440	0,35487	0,16590	0,64513	1 019	2 609	2,11	0,57
102 ans	800	300	0,37540	0,17533	0,62460	649	1 590	1,99	0,61
103 ans	499	198	0,39561	0,19062	0,60439	401	940	1,88	0,70
104 ans	302	125	0,41535	0,27383	0,58465	239	540	1,79	0,92
105 ans	176	77	0,43451	0,49627	0,56549	138	301	1,70	1,18
106 ans	100	45	0,45295	0,33474	0,54705	77	162	1,63	0,93
107 ans	55	26	0,47059	0,49392	0,52941	42	85	1,56	1,14
108 ans	29	14	0,48735	0,49190	0,51265	22	43	1,50	1,08
109 ans	15	7	0,50318	0,48947	0,49682	11	22	1,46	0,94
110 ans et plus	7	7	1,00000	0,00000	0,00000	11	11	1,43	...

Source : Statistique Canada, Division de la démographie.

Tableau 3a

Table abrégée de mortalité, hommes, Île-du-Prince-Édouard, 2006 à 2008

Âge	l_x	d_x	q_x	$m.e.(q_x)$	p_x	L_x	T_x	e_x	$m.e.(e_x)$
	nombre			probabilité		nombre		année	
0 an	100 000	425	0,00425	0,00277	0,99575	99 622	7 742 334	77,42	0,60
1 à 4 ans	99 575	48	0,00049	0,00095	0,99951	398 299	7 642 712	76,75	0,56
5 à 9 ans	99 526	42	0,00042	0,00083	0,99958	497 526	7 244 413	72,79	0,56
10 à 14 ans	99 484	178	0,00179	0,00156	0,99821	496 976	6 746 888	67,82	0,56
15 à 19 ans	99 306	226	0,00227	0,00168	0,99773	495 969	6 249 911	62,94	0,55
20 à 24 ans	99 081	323	0,00326	0,00212	0,99674	494 598	5 753 943	58,07	0,54
25 à 29 ans	98 758	555	0,00562	0,00305	0,99438	492 403	5 259 345	53,25	0,53
30 à 34 ans	98 203	331	0,00337	0,00233	0,99663	490 188	4 766 942	48,54	0,51
35 à 39 ans	97 872	841	0,00860	0,00350	0,99140	487 259	4 276 753	43,70	0,50
40 à 44 ans	97 031	699	0,00720	0,00293	0,99280	483 408	3 789 495	39,05	0,48
45 à 49 ans	96 332	1 305	0,01354	0,00397	0,98646	478 400	3 306 086	34,32	0,47
50 à 54 ans	95 028	2 349	0,02472	0,00549	0,97528	469 265	2 827 686	29,76	0,46
55 à 59 ans	92 678	3 365	0,03631	0,00672	0,96369	454 980	2 358 422	25,45	0,45
60 à 64 ans	89 314	5 442	0,06093	0,00939	0,93907	432 963	1 903 442	21,31	0,43
65 à 69 ans	83 872	8 223	0,09805	0,01349	0,90195	398 799	1 470 479	17,53	0,41
70 à 74 ans	75 648	9 893	0,13077	0,01690	0,86923	353 509	1 071 680	14,17	0,39
75 à 79 ans	65 755	13 188	0,20056	0,02303	0,79944	295 807	718 171	10,92	0,36
80 à 84 ans	52 567	17 026	0,32390	0,03225	0,67610	220 271	422 364	8,03	0,33
85 à 89 ans	35 541	18 268	0,51401	0,04562	0,48599	132 034	202 093	5,69	0,30
90 ans et plus	17 273	17 273	1,00000	0,00000	0,00000	70 059	70 059	4,06	...

Source : Statistique Canada, Division de la démographie.

Tableau 3b

Table abrégée de mortalité, femmes, Île-du-Prince-Édouard, 2006 à 2008

Âge	l_x	d_x	q_x	$m.e.(q_x)$	p_x	L_x	T_x	e_x	$m.e.(e_x)$
	nombre		probabilité			nombre		année	
0 an	100 000	189	0,00189	0,00185	0,99811	99 811	8 277 495	82,77	0,55
1 à 4 ans	99 811	50	0,00050	0,00098	0,99950	399 046	8 177 684	81,93	0,53
5 à 9 ans	99 762	89	0,00089	0,00123	0,99911	498 586	7 778 638	77,97	0,52
10 à 14 ans	99 673	75	0,00075	0,00105	0,99925	498 178	7 280 051	73,04	0,52
15 à 19 ans	99 598	298	0,00299	0,00195	0,99701	497 246	6 781 873	68,09	0,51
20 à 24 ans	99 300	108	0,00109	0,00124	0,99891	496 229	6 284 627	63,29	0,50
25 à 29 ans	99 192	121	0,00122	0,00138	0,99878	495 656	5 788 398	58,36	0,49
30 à 34 ans	99 071	242	0,00244	0,00195	0,99756	494 750	5 292 742	53,42	0,49
35 à 39 ans	98 829	259	0,00262	0,00194	0,99738	493 498	4 797 992	48,55	0,48
40 à 44 ans	98 570	458	0,00465	0,00235	0,99535	491 706	4 304 494	43,67	0,47
45 à 49 ans	98 112	998	0,01017	0,00335	0,98983	488 066	3 812 788	38,86	0,46
50 à 54 ans	97 114	1 109	0,01142	0,00366	0,98858	482 798	3 324 722	34,24	0,45
55 à 59 ans	96 005	1 991	0,02074	0,00507	0,97926	475 048	2 841 923	29,60	0,44
60 à 64 ans	94 014	2 912	0,03098	0,00681	0,96902	462 789	2 366 876	25,18	0,43
65 à 69 ans	91 102	4 950	0,05433	0,01025	0,94567	443 134	1 904 087	20,90	0,41
70 à 74 ans	86 152	6 838	0,07938	0,01304	0,92062	413 664	1 460 953	16,96	0,38
75 à 79 ans	79 314	11 245	0,14178	0,01853	0,85822	368 455	1 047 289	13,20	0,34
80 à 84 ans	68 069	14 986	0,22017	0,02372	0,77983	302 877	678 834	9,97	0,29
85 à 89 ans	53 082	20 364	0,38364	0,03192	0,61636	214 501	375 956	7,08	0,24
90 ans et plus	32 718	32 718	1,00000	0,00000	0,00000	161 456	161 456	4,93	...

Source : Statistique Canada, Division de la démographie.

Tables de mortalité, Canada, provinces et territoires, 2006 à 2008

Tableau 4a

Table complète de mortalité, hommes, Nouvelle-Écosse, 2006 à 2008

Âge	l_x	d_x	q_x	$m.e.(q_x)$	p_x	L_x	T_x	e_x	$m.e.(e_x)$
	nombre		probabilité			nombre		année	
0 an	100 000	320	0,00320	0,00095	0,99680	99 694	7 742 618	77,43	0,23
1 an	99 680	22	0,00022	0,00025	0,99978	99 675	7 642 924	76,67	0,22
2 ans	99 658	18	0,00018	0,00023	0,99982	99 646	7 543 249	75,69	0,22
3 ans	99 640	15	0,00015	0,00021	0,99985	99 633	7 443 603	74,71	0,22
4 ans	99 625	12	0,00012	0,00019	0,99988	99 619	7 343 970	73,72	0,22
5 ans	99 613	11	0,00011	0,00018	0,99989	99 607	7 244 351	72,73	0,22
6 ans	99 602	10	0,00010	0,00016	0,99990	99 597	7 144 744	71,73	0,22
7 ans	99 592	9	0,00009	0,00016	0,99991	99 587	7 045 147	70,74	0,22
8 ans	99 583	9	0,00009	0,00015	0,99991	99 578	6 945 560	69,75	0,21
9 ans	99 574	9	0,00009	0,00015	0,99991	99 569	6 845 982	68,75	0,21
10 ans	99 565	9	0,00009	0,00015	0,99991	99 560	6 746 413	67,76	0,21
11 ans	99 555	10	0,00010	0,00016	0,99990	99 550	6 646 853	66,77	0,21
12 ans	99 545	12	0,00012	0,00017	0,99988	99 539	6 547 303	65,77	0,21
13 ans	99 532	16	0,00016	0,00019	0,99984	99 525	6 447 764	64,78	0,21
14 ans	99 517	21	0,00021	0,00021	0,99979	99 507	6 348 239	63,79	0,21
15 ans	99 496	30	0,00030	0,00025	0,99970	99 481	6 248 733	62,80	0,21
16 ans	99 467	42	0,00042	0,00029	0,99958	99 446	6 149 251	61,82	0,21
17 ans	99 425	56	0,00057	0,00033	0,99943	99 396	6 049 806	60,85	0,21
18 ans	99 368	71	0,00072	0,00038	0,99928	99 333	5 950 409	59,88	0,21
19 ans	99 297	85	0,00086	0,00041	0,99914	99 254	5 851 077	58,93	0,21
20 ans	99 212	97	0,00098	0,00045	0,99902	99 163	5 751 822	57,98	0,21
21 ans	99 115	104	0,00105	0,00046	0,99895	99 063	5 652 659	57,03	0,21
22 ans	99 011	106	0,00107	0,00047	0,99893	98 957	5 553 597	56,09	0,21
23 ans	98 904	103	0,00104	0,00047	0,99896	98 853	5 454 639	55,15	0,20
24 ans	98 802	94	0,00095	0,00046	0,99905	98 755	5 355 786	54,21	0,20
25 ans	98 707	85	0,00086	0,00045	0,99914	98 665	5 257 032	53,26	0,20
26 ans	98 622	79	0,00081	0,00044	0,99919	98 583	5 158 367	52,30	0,20
27 ans	98 543	76	0,00077	0,00044	0,99923	98 505	5 059 785	51,35	0,20
28 ans	98 467	75	0,00076	0,00044	0,99924	98 429	4 961 280	50,39	0,20
29 ans	98 391	76	0,00078	0,00044	0,99922	98 353	4 862 851	49,42	0,20
30 ans	98 315	80	0,00081	0,00044	0,99919	98 275	4 764 498	48,46	0,20
31 ans	98 235	85	0,00086	0,00045	0,99914	98 193	4 666 222	47,50	0,20
32 ans	98 151	90	0,00092	0,00046	0,99908	98 106	4 568 029	46,54	0,19
33 ans	98 061	96	0,00098	0,00047	0,99902	98 013	4 469 924	45,58	0,19
34 ans	97 965	102	0,00104	0,00048	0,99896	97 914	4 371 911	44,63	0,19
35 ans	97 863	109	0,00112	0,00048	0,99888	97 808	4 273 997	43,67	0,19
36 ans	97 753	117	0,00119	0,00050	0,99881	97 695	4 176 189	42,72	0,19
37 ans	97 637	125	0,00128	0,00051	0,99872	97 574	4 078 494	41,77	0,19
38 ans	97 512	134	0,00138	0,00053	0,99862	97 444	3 980 920	40,83	0,19
39 ans	97 377	144	0,00148	0,00055	0,99852	97 305	3 883 476	39,88	0,19
40 ans	97 233	156	0,00160	0,00056	0,99840	97 155	3 786 171	38,94	0,19
41 ans	97 077	168	0,00173	0,00056	0,99827	96 993	3 689 016	38,00	0,19
42 ans	96 909	181	0,00187	0,00056	0,99813	96 818	3 592 023	37,07	0,18
43 ans	96 728	196	0,00203	0,00057	0,99797	96 630	3 495 204	36,13	0,18
44 ans	96 531	213	0,00220	0,00059	0,99780	96 425	3 398 575	35,21	0,18
45 ans	96 319	231	0,00240	0,00062	0,99760	96 203	3 302 150	34,28	0,18
46 ans	96 088	251	0,00262	0,00065	0,99738	95 962	3 205 947	33,36	0,18
47 ans	95 836	274	0,00286	0,00069	0,99714	95 699	3 109 985	32,45	0,18
48 ans	95 563	298	0,00312	0,00072	0,99688	95 413	3 014 285	31,54	0,18
49 ans	95 264	326	0,00342	0,00076	0,99658	95 101	2 918 872	30,64	0,18
50 ans	94 938	357	0,00376	0,00080	0,99624	94 760	2 823 771	29,74	0,18
51 ans	94 582	390	0,00413	0,00084	0,99587	94 386	2 729 011	28,85	0,18
52 ans	94 191	427	0,00453	0,00089	0,99547	93 978	2 634 625	27,97	0,18
53 ans	93 764	467	0,00498	0,00094	0,99502	93 531	2 540 647	27,10	0,18
54 ans	93 297	511	0,00547	0,00101	0,99453	93 042	2 447 116	26,23	0,17

Tables de mortalité, Canada, provinces et territoires, 2006 à 2008

Tableau 4a

Table complète de mortalité, hommes, Nouvelle-Écosse, 2006 à 2008 (fin)

Âge	l_x	d_x	q_x	$m.e.(q_x)$	p_x	L_x	T_x	e_x	$m.e.(e_x)$
	nombre		probabilité			nombre		année	
55 ans	92 787	558	0,00601	0,00107	0,99399	92 508	2 354 074	25,37	0,17
56 ans	92 229	610	0,00661	0,00112	0,99339	91 924	2 261 567	24,52	0,17
57 ans	91 619	665	0,00726	0,00118	0,99274	91 286	2 169 643	23,68	0,17
58 ans	90 954	726	0,00798	0,00123	0,99202	90 591	2 078 357	22,85	0,17
59 ans	90 228	792	0,00877	0,00129	0,99123	89 832	1 987 766	22,03	0,17
60 ans	89 436	862	0,00964	0,00138	0,99036	89 005	1 897 935	21,22	0,17
61 ans	88 573	939	0,01060	0,00151	0,98940	88 104	1 808 930	20,42	0,17
62 ans	87 635	1 021	0,01165	0,00165	0,98835	87 124	1 720 826	19,64	0,17
63 ans	86 613	1 110	0,01281	0,00178	0,98719	86 059	1 633 702	18,86	0,17
64 ans	85 504	1 204	0,01408	0,00191	0,98592	84 902	1 547 643	18,10	0,16
65 ans	84 300	1 305	0,01548	0,00205	0,98452	83 647	1 462 741	17,35	0,16
66 ans	82 994	1 413	0,01703	0,00224	0,98297	82 288	1 379 094	16,62	0,16
67 ans	81 581	1 527	0,01872	0,00241	0,98128	80 818	1 296 806	15,90	0,16
68 ans	80 054	1 648	0,02059	0,00260	0,97941	79 230	1 215 989	15,19	0,16
69 ans	78 406	1 775	0,02264	0,00278	0,97736	77 519	1 136 758	14,50	0,16
70 ans	76 631	1 908	0,02490	0,00298	0,97510	75 677	1 059 240	13,82	0,16
71 ans	74 723	2 046	0,02738	0,00319	0,97262	73 700	983 563	13,16	0,15
72 ans	72 677	2 189	0,03012	0,00344	0,96988	71 582	909 863	12,52	0,15
73 ans	70 488	2 335	0,03313	0,00369	0,96687	69 320	838 280	11,89	0,15
74 ans	68 153	2 484	0,03644	0,00395	0,96356	66 911	768 960	11,28	0,15
75 ans	65 669	2 633	0,04009	0,00422	0,95991	64 353	702 049	10,69	0,15
76 ans	63 036	2 780	0,04411	0,00458	0,95589	61 646	637 697	10,12	0,15
77 ans	60 256	2 924	0,04853	0,00498	0,95147	58 794	576 051	9,56	0,15
78 ans	57 332	3 061	0,05339	0,00541	0,94661	55 801	517 257	9,02	0,15
79 ans	54 271	3 188	0,05875	0,00586	0,94125	52 676	461 456	8,50	0,14
80 ans	51 082	3 302	0,06465	0,00641	0,93535	49 431	408 779	8,00	0,14
81 ans	47 780	3 399	0,07114	0,00700	0,92886	46 080	359 348	7,52	0,14
82 ans	44 381	3 475	0,07829	0,00740	0,92171	42 643	313 268	7,06	0,14
83 ans	40 906	3 525	0,08617	0,00826	0,91383	39 144	270 625	6,62	0,15
84 ans	37 381	3 545	0,09484	0,00933	0,90516	35 608	231 481	6,19	0,15
85 ans	33 836	3 532	0,10439	0,01023	0,89561	32 070	195 873	5,79	0,15
86 ans	30 304	3 482	0,11491	0,01165	0,88509	28 562	163 803	5,41	0,15
87 ans	26 821	3 393	0,12650	0,01306	0,87350	25 125	135 240	5,04	0,16
88 ans	23 428	3 263	0,13926	0,01516	0,86074	21 797	110 116	4,70	0,16
89 ans	20 166	3 092	0,15332	0,01650	0,84668	18 620	88 319	4,38	0,17
90 ans	17 074	2 882	0,16881	0,01871	0,83119	15 633	69 699	4,08	0,17
91 ans	14 192	2 632	0,18546	0,02131	0,81454	12 876	54 066	3,81	0,19
92 ans	11 560	2 345	0,20286	0,02631	0,79714	10 387	41 191	3,56	0,20
93 ans	9 215	2 036	0,22092	0,03174	0,77908	8 197	30 804	3,34	0,22
94 ans	7 179	1 720	0,23952	0,03647	0,76048	6 319	22 607	3,15	0,24
95 ans	5 459	1 351	0,24751	0,04724	0,75249	4 784	16 288	2,98	0,27
96 ans	4 108	1 091	0,26554	0,05327	0,73446	3 563	11 504	2,80	0,29
97 ans	3 017	857	0,28398	0,06576	0,71602	2 589	7 941	2,63	0,32
98 ans	2 160	654	0,30274	0,07450	0,69726	1 833	5 352	2,48	0,36
99 ans	1 506	485	0,32170	0,09206	0,67830	1 264	3 519	2,34	0,42
100 ans	1 022	348	0,34074	0,12074	0,65926	848	2 255	2,21	0,49
101 ans	674	242	0,35972	0,12749	0,64028	552	1 407	2,09	0,57
102 ans	431	163	0,37854	0,23389	0,62146	350	855	1,98	0,74
103 ans	268	106	0,39706	0,23460	0,60294	215	505	1,88	0,79
104 ans	162	67	0,41519	0,27831	0,58481	128	290	1,80	0,96
105 ans	95	41	0,43281	0,49631	0,56719	74	162	1,72	1,27
106 ans	54	24	0,44985	0,49561	0,55015	42	88	1,65	1,21
107 ans	29	14	0,46622	0,49435	0,53378	23	47	1,58	1,16
108 ans	16	8	0,48186	0,49263	0,51814	12	24	1,53	1,10
109 ans	8	4	0,49672	0,49052	0,50328	6	12	1,49	0,96
110 ans et plus	4	4	1,00000	0,00000	0,00000	6	6	1,46	...

Source : Statistique Canada, Division de la démographie.

Tables de mortalité, Canada, provinces et territoires, 2006 à 2008

Tableau 4b

Table complète de mortalité, femmes, Nouvelle-Écosse, 2006 à 2008

Âge	l_x	d_x	q_x	$m.e.(q_x)$	p_x	L_x	T_x	e_x	$m.e.(e_x)$
	nombre		probabilité			nombre		année	
0 an	100 000	391	0,00391	0,00108	0,99609	99 640	8 215 858	82,16	0,22
1 an	99 609	58	0,00059	0,00042	0,99941	99 582	8 116 218	81,48	0,21
2 ans	99 551	33	0,00034	0,00032	0,99966	99 542	8 016 636	80,53	0,20
3 ans	99 517	21	0,00021	0,00025	0,99979	99 508	7 917 094	79,56	0,20
4 ans	99 496	15	0,00015	0,00021	0,99985	99 487	7 817 586	78,57	0,20
5 ans	99 482	11	0,00011	0,00018	0,99989	99 476	7 718 099	77,58	0,20
6 ans	99 471	9	0,00009	0,00016	0,99991	99 466	7 618 623	76,59	0,20
7 ans	99 461	8	0,00008	0,00015	0,99992	99 457	7 519 157	75,60	0,20
8 ans	99 453	8	0,00008	0,00015	0,99992	99 449	7 419 700	74,61	0,20
9 ans	99 445	9	0,00009	0,00016	0,99991	99 440	7 320 251	73,61	0,20
10 ans	99 436	11	0,00011	0,00016	0,99989	99 430	7 220 811	72,62	0,20
11 ans	99 425	12	0,00012	0,00017	0,99988	99 419	7 121 380	71,63	0,20
12 ans	99 413	14	0,00014	0,00018	0,99986	99 406	7 021 961	70,63	0,20
13 ans	99 399	15	0,00015	0,00019	0,99985	99 392	6 922 555	69,64	0,20
14 ans	99 384	17	0,00017	0,00019	0,99983	99 376	6 823 163	68,65	0,20
15 ans	99 367	19	0,00019	0,00020	0,99981	99 358	6 723 787	67,67	0,20
16 ans	99 348	21	0,00021	0,00021	0,99979	99 338	6 624 429	66,68	0,20
17 ans	99 328	23	0,00023	0,00021	0,99977	99 316	6 525 091	65,69	0,20
18 ans	99 305	25	0,00025	0,00022	0,99975	99 293	6 425 775	64,71	0,20
19 ans	99 280	26	0,00027	0,00023	0,99973	99 267	6 326 482	63,72	0,20
20 ans	99 254	28	0,00028	0,00024	0,99972	99 240	6 227 215	62,74	0,20
21 ans	99 226	29	0,00030	0,00024	0,99970	99 211	6 127 975	61,76	0,20
22 ans	99 197	30	0,00031	0,00025	0,99969	99 181	6 028 764	60,78	0,19
23 ans	99 166	31	0,00031	0,00026	0,99969	99 151	5 929 582	59,79	0,19
24 ans	99 135	31	0,00031	0,00026	0,99969	99 120	5 830 431	58,81	0,19
25 ans	99 105	31	0,00031	0,00026	0,99969	99 089	5 731 311	57,83	0,19
26 ans	99 074	32	0,00032	0,00026	0,99968	99 058	5 632 222	56,85	0,19
27 ans	99 042	33	0,00033	0,00027	0,99967	99 026	5 533 164	55,87	0,19
28 ans	99 009	34	0,00035	0,00028	0,99965	98 992	5 434 139	54,89	0,19
29 ans	98 975	36	0,00037	0,00029	0,99963	98 957	5 335 147	53,90	0,19
30 ans	98 939	39	0,00040	0,00030	0,99960	98 919	5 236 190	52,92	0,19
31 ans	98 899	43	0,00043	0,00031	0,99957	98 878	5 137 271	51,94	0,19
32 ans	98 857	46	0,00047	0,00032	0,99953	98 833	5 038 393	50,97	0,19
33 ans	98 810	50	0,00051	0,00033	0,99949	98 785	4 939 560	49,99	0,19
34 ans	98 760	55	0,00056	0,00034	0,99944	98 732	4 840 775	49,02	0,19
35 ans	98 705	60	0,00060	0,00035	0,99940	98 675	4 742 043	48,04	0,19
36 ans	98 645	65	0,00066	0,00036	0,99934	98 613	4 643 368	47,07	0,19
37 ans	98 580	71	0,00072	0,00038	0,99928	98 545	4 544 755	46,10	0,19
38 ans	98 509	77	0,00078	0,00040	0,99922	98 471	4 446 210	45,13	0,19
39 ans	98 432	84	0,00085	0,00041	0,99915	98 390	4 347 739	44,17	0,18
40 ans	98 348	91	0,00093	0,00042	0,99907	98 303	4 249 349	43,21	0,18
41 ans	98 257	100	0,00101	0,00042	0,99899	98 207	4 151 046	42,25	0,18
42 ans	98 157	109	0,00111	0,00043	0,99889	98 103	4 052 839	41,29	0,18
43 ans	98 049	119	0,00121	0,00044	0,99879	97 989	3 954 736	40,33	0,18
44 ans	97 930	129	0,00132	0,00045	0,99868	97 865	3 856 747	39,38	0,18
45 ans	97 801	141	0,00144	0,00047	0,99856	97 730	3 758 882	38,43	0,18
46 ans	97 659	154	0,00158	0,00050	0,99842	97 582	3 661 152	37,49	0,18
47 ans	97 505	168	0,00173	0,00052	0,99827	97 421	3 563 569	36,55	0,18
48 ans	97 337	184	0,00189	0,00055	0,99811	97 245	3 466 148	35,61	0,18
49 ans	97 153	201	0,00207	0,00058	0,99793	97 053	3 368 903	34,68	0,18
50 ans	96 953	219	0,00226	0,00061	0,99774	96 843	3 271 850	33,75	0,18
51 ans	96 734	240	0,00248	0,00064	0,99752	96 614	3 175 006	32,82	0,18
52 ans	96 494	262	0,00271	0,00067	0,99729	96 363	3 078 392	31,90	0,18
53 ans	96 232	286	0,00297	0,00072	0,99703	96 089	2 982 029	30,99	0,17
54 ans	95 946	313	0,00326	0,00076	0,99674	95 790	2 885 940	30,08	0,17

Tables de mortalité, Canada, provinces et territoires, 2006 à 2008

Tableau 4b

Table complète de mortalité, femmes, Nouvelle-Écosse, 2006 à 2008 (fin)

Âge	l_x	d_x	q_x	$m.e.(q_x)$	p_x	L_x	T_x	e_x	$m.e.(e_x)$
	nombre			probabilité		nombre		année	
55 ans	95 633	342	0,00358	0,00081	0,99642	95 462	2 790 151	29,18	0,17
56 ans	95 291	374	0,00393	0,00086	0,99607	95 103	2 694 689	28,28	0,17
57 ans	94 916	410	0,00432	0,00090	0,99568	94 711	2 599 585	27,39	0,17
58 ans	94 507	448	0,00474	0,00094	0,99526	94 282	2 504 874	26,50	0,17
59 ans	94 058	491	0,00522	0,00098	0,99478	93 813	2 410 592	25,63	0,17
60 ans	93 568	537	0,00574	0,00105	0,99426	93 299	2 316 779	24,76	0,17
61 ans	93 031	587	0,00631	0,00115	0,99369	92 737	2 223 480	23,90	0,17
62 ans	92 443	643	0,00695	0,00127	0,99305	92 122	2 130 743	23,05	0,17
63 ans	91 800	703	0,00766	0,00136	0,99234	91 449	2 038 621	22,21	0,16
64 ans	91 097	769	0,00844	0,00145	0,99156	90 713	1 947 172	21,37	0,16
65 ans	90 328	841	0,00931	0,00156	0,99069	89 907	1 856 459	20,55	0,16
66 ans	89 487	919	0,01027	0,00170	0,98973	89 027	1 766 552	19,74	0,16
67 ans	88 568	1 004	0,01134	0,00182	0,98866	88 065	1 677 525	18,94	0,16
68 ans	87 563	1 097	0,01252	0,00196	0,98748	87 015	1 589 459	18,15	0,16
69 ans	86 467	1 196	0,01384	0,00210	0,98616	85 869	1 502 444	17,38	0,15
70 ans	85 270	1 304	0,01530	0,00227	0,98470	84 618	1 416 576	16,61	0,15
71 ans	83 966	1 421	0,01692	0,00243	0,98308	83 256	1 331 957	15,86	0,15
72 ans	82 545	1 545	0,01872	0,00258	0,98128	81 773	1 248 702	15,13	0,15
73 ans	81 000	1 679	0,02073	0,00274	0,97927	80 161	1 166 929	14,41	0,14
74 ans	79 321	1 821	0,02296	0,00291	0,97704	78 411	1 086 768	13,70	0,14
75 ans	77 500	1 972	0,02544	0,00309	0,97456	76 515	1 008 357	13,01	0,14
76 ans	75 529	2 130	0,02821	0,00332	0,97179	74 464	931 843	12,34	0,14
77 ans	73 398	2 297	0,03129	0,00357	0,96871	72 250	857 379	11,68	0,14
78 ans	71 102	2 469	0,03473	0,00384	0,96527	69 867	785 129	11,04	0,13
79 ans	68 633	2 646	0,03856	0,00411	0,96144	67 310	715 262	10,42	0,13
80 ans	65 986	2 827	0,04283	0,00449	0,95717	64 573	647 952	9,82	0,13
81 ans	63 160	3 007	0,04761	0,00473	0,95239	61 656	583 379	9,24	0,13
82 ans	60 153	3 185	0,05294	0,00527	0,94706	58 561	521 723	8,67	0,13
83 ans	56 968	3 356	0,05890	0,00564	0,94110	55 290	463 162	8,13	0,12
84 ans	53 613	3 515	0,06556	0,00589	0,93444	51 855	407 872	7,61	0,12
85 ans	50 098	3 658	0,07302	0,00642	0,92698	48 269	356 017	7,11	0,12
86 ans	46 440	3 778	0,08135	0,00701	0,91865	44 551	307 748	6,63	0,12
87 ans	42 662	3 869	0,09069	0,00767	0,90931	40 727	263 197	6,17	0,12
88 ans	38 793	3 924	0,10115	0,00851	0,89885	36 831	222 470	5,73	0,12
89 ans	34 869	3 935	0,11286	0,00993	0,88714	32 901	185 639	5,32	0,13
90 ans	30 934	3 898	0,12600	0,01108	0,87400	28 985	152 738	4,94	0,13
91 ans	27 036	3 796	0,14042	0,01266	0,85958	25 138	123 753	4,58	0,13
92 ans	23 240	3 622	0,15586	0,01396	0,84414	21 429	98 615	4,24	0,14
93 ans	19 618	3 380	0,17229	0,01619	0,82771	17 928	77 187	3,93	0,14
94 ans	16 238	3 080	0,18970	0,01942	0,81030	14 697	59 259	3,65	0,15
95 ans	13 157	2 743	0,20847	0,02323	0,79153	11 786	44 562	3,39	0,16
96 ans	10 414	2 372	0,22772	0,02767	0,77228	9 229	32 776	3,15	0,18
97 ans	8 043	1 993	0,24778	0,03377	0,75222	7 046	23 547	2,93	0,20
98 ans	6 050	1 625	0,26854	0,04087	0,73146	5 238	16 501	2,73	0,22
99 ans	4 425	1 283	0,28982	0,05023	0,71018	3 784	11 263	2,55	0,24
100 ans	3 143	979	0,31148	0,06705	0,68852	2 653	7 479	2,38	0,28
101 ans	2 164	721	0,33332	0,06583	0,66668	1 803	4 826	2,23	0,30
102 ans	1 443	512	0,35516	0,10206	0,64484	1 186	3 023	2,10	0,37
103 ans	930	351	0,37681	0,11679	0,62319	755	1 836	1,97	0,41
104 ans	580	231	0,39810	0,16179	0,60190	464	1 081	1,87	0,49
105 ans	349	146	0,41885	0,18289	0,58115	276	617	1,77	0,55
106 ans	203	89	0,43892	0,21628	0,56108	158	341	1,68	0,65
107 ans	114	52	0,45817	0,27861	0,54183	88	183	1,61	0,83
108 ans	62	29	0,47649	0,49328	0,52351	47	95	1,54	1,10
109 ans	32	16	0,49382	0,49097	0,50618	24	48	1,49	0,96
110 ans et plus	16	16	1,00000	0,00000	0,00000	24	24	1,46	...

Source : Statistique Canada, Division de la démographie.

Tables de mortalité, Canada, provinces et territoires, 2006 à 2008

Tableau 5a

Table complète de mortalité, hommes, Nouveau-Brunswick, 2006 à 2008

Âge	l_x	d_x	q_x	$m.e.(q_x)$	p_x	L_x	T_x	e_x	$m.e.(e_x)$
	nombre		probabilité			nombre		année	
0 an	100 000	475	0,00475	0,00128	0,99525	99 561	7 761 269	77,61	0,27
1 an	99 525	34	0,00035	0,00035	0,99965	99 508	7 661 708	76,98	0,25
2 ans	99 491	26	0,00026	0,00031	0,99974	99 473	7 562 200	76,01	0,25
3 ans	99 465	21	0,00021	0,00027	0,99979	99 450	7 462 727	75,03	0,25
4 ans	99 444	17	0,00017	0,00024	0,99983	99 436	7 363 277	74,04	0,25
5 ans	99 427	14	0,00014	0,00022	0,99986	99 420	7 263 841	73,06	0,25
6 ans	99 413	13	0,00013	0,00021	0,99987	99 407	7 164 421	72,07	0,25
7 ans	99 400	11	0,00011	0,00019	0,99989	99 395	7 065 014	71,08	0,25
8 ans	99 389	11	0,00011	0,00018	0,99989	99 384	6 965 619	70,08	0,25
9 ans	99 378	10	0,00011	0,00018	0,99989	99 373	6 866 236	69,09	0,25
10 ans	99 368	11	0,00011	0,00018	0,99989	99 363	6 766 862	68,10	0,24
11 ans	99 357	12	0,00012	0,00019	0,99988	99 351	6 667 500	67,11	0,24
12 ans	99 345	15	0,00015	0,00021	0,99985	99 338	6 568 149	66,11	0,24
13 ans	99 330	20	0,00020	0,00023	0,99980	99 320	6 468 811	65,12	0,24
14 ans	99 311	28	0,00028	0,00028	0,99972	99 296	6 369 491	64,14	0,24
15 ans	99 282	44	0,00044	0,00034	0,99956	99 261	6 270 195	63,16	0,24
16 ans	99 239	66	0,00066	0,00041	0,99934	99 206	6 170 934	62,18	0,24
17 ans	99 173	86	0,00087	0,00047	0,99913	99 130	6 071 728	61,22	0,24
18 ans	99 087	97	0,00098	0,00050	0,99902	99 038	5 972 599	60,28	0,24
19 ans	98 990	101	0,00102	0,00051	0,99898	98 940	5 873 560	59,33	0,24
20 ans	98 889	103	0,00104	0,00051	0,99896	98 838	5 774 621	58,39	0,24
21 ans	98 787	103	0,00105	0,00052	0,99895	98 735	5 675 783	57,45	0,23
22 ans	98 683	102	0,00104	0,00052	0,99896	98 632	5 577 048	56,51	0,23
23 ans	98 581	100	0,00101	0,00052	0,99899	98 531	5 478 416	55,57	0,23
24 ans	98 481	95	0,00097	0,00051	0,99903	98 434	5 379 884	54,63	0,23
25 ans	98 386	91	0,00093	0,00051	0,99907	98 340	5 281 451	53,68	0,23
26 ans	98 294	89	0,00090	0,00050	0,99910	98 250	5 183 111	52,73	0,23
27 ans	98 206	87	0,00089	0,00050	0,99911	98 162	5 084 861	51,78	0,23
28 ans	98 118	87	0,00089	0,00050	0,99911	98 075	4 986 699	50,82	0,22
29 ans	98 031	88	0,00090	0,00050	0,99910	97 987	4 888 624	49,87	0,22
30 ans	97 943	90	0,00092	0,00051	0,99908	97 898	4 790 636	48,91	0,22
31 ans	97 853	93	0,00096	0,00052	0,99904	97 806	4 692 738	47,96	0,22
32 ans	97 759	97	0,00099	0,00053	0,99901	97 711	4 594 932	47,00	0,22
33 ans	97 662	101	0,00103	0,00054	0,99897	97 612	4 497 221	46,05	0,22
34 ans	97 561	105	0,00108	0,00054	0,99892	97 509	4 399 610	45,10	0,22
35 ans	97 456	111	0,00113	0,00054	0,99887	97 401	4 302 101	44,14	0,22
36 ans	97 345	116	0,00119	0,00055	0,99881	97 287	4 204 700	43,19	0,22
37 ans	97 229	122	0,00126	0,00057	0,99874	97 168	4 107 413	42,24	0,21
38 ans	97 107	130	0,00133	0,00058	0,99867	97 042	4 010 245	41,30	0,21
39 ans	96 977	137	0,00142	0,00060	0,99858	96 908	3 913 203	40,35	0,21
40 ans	96 840	146	0,00151	0,00060	0,99849	96 767	3 816 295	39,41	0,21
41 ans	96 693	156	0,00162	0,00061	0,99838	96 615	3 719 528	38,47	0,21
42 ans	96 537	167	0,00173	0,00061	0,99827	96 454	3 622 913	37,53	0,21
43 ans	96 370	180	0,00187	0,00062	0,99813	96 280	3 526 459	36,59	0,21
44 ans	96 190	194	0,00201	0,00064	0,99799	96 093	3 430 179	35,66	0,21
45 ans	95 996	209	0,00218	0,00067	0,99782	95 892	3 334 086	34,73	0,21
46 ans	95 787	227	0,00237	0,00071	0,99763	95 673	3 238 194	33,81	0,21
47 ans	95 560	247	0,00258	0,00074	0,99742	95 436	3 142 521	32,89	0,20
48 ans	95 313	269	0,00283	0,00078	0,99717	95 178	3 047 085	31,97	0,20
49 ans	95 043	295	0,00310	0,00081	0,99690	94 896	2 951 906	31,06	0,20
50 ans	94 749	324	0,00342	0,00085	0,99658	94 587	2 857 010	30,15	0,20
51 ans	94 425	356	0,00377	0,00089	0,99623	94 247	2 762 424	29,26	0,20
52 ans	94 069	391	0,00415	0,00094	0,99585	93 874	2 668 176	28,36	0,20
53 ans	93 679	429	0,00458	0,00100	0,99542	93 465	2 574 302	27,48	0,20
54 ans	93 250	471	0,00505	0,00107	0,99495	93 015	2 480 838	26,60	0,20

Tables de mortalité, Canada, provinces et territoires, 2006 à 2008

Tableau 5a

Table complète de mortalité, hommes, Nouveau-Brunswick, 2006 à 2008 (fin)

Âge	l_x	d_x	q_x	$m.e.(q_x)$	p_x	L_x	T_x	e_x	$m.e.(e_x)$
	nombre		probabilité			nombre		année	
55 ans	92 780	516	0,00556	0,00114	0,99444	92 522	2 387 823	25,74	0,20
56 ans	92 263	566	0,00613	0,00120	0,99387	91 981	2 295 301	24,88	0,20
57 ans	91 698	620	0,00676	0,00126	0,99324	91 388	2 203 321	24,03	0,20
58 ans	91 078	679	0,00745	0,00132	0,99255	90 739	2 111 933	23,19	0,19
59 ans	90 399	742	0,00821	0,00139	0,99179	90 028	2 021 194	22,36	0,19
60 ans	89 657	811	0,00905	0,00150	0,99095	89 251	1 931 166	21,54	0,19
61 ans	88 846	886	0,00997	0,00164	0,99003	88 402	1 841 915	20,73	0,19
62 ans	87 959	967	0,01099	0,00181	0,98901	87 476	1 753 512	19,94	0,19
63 ans	86 992	1 054	0,01211	0,00195	0,98789	86 466	1 666 037	19,15	0,19
64 ans	85 939	1 147	0,01335	0,00209	0,98665	85 365	1 579 571	18,38	0,19
65 ans	84 792	1 247	0,01471	0,00224	0,98529	84 168	1 494 206	17,62	0,19
66 ans	83 544	1 354	0,01621	0,00244	0,98379	82 868	1 410 038	16,88	0,19
67 ans	82 191	1 467	0,01785	0,00263	0,98215	81 457	1 327 170	16,15	0,18
68 ans	80 723	1 588	0,01967	0,00285	0,98033	79 929	1 245 713	15,43	0,18
69 ans	79 135	1 715	0,02167	0,00308	0,97833	78 278	1 165 784	14,73	0,18
70 ans	77 420	1 848	0,02387	0,00332	0,97613	76 496	1 087 507	14,05	0,18
71 ans	75 572	1 987	0,02630	0,00361	0,97370	74 578	1 011 010	13,38	0,18
72 ans	73 585	2 132	0,02897	0,00389	0,97103	72 519	936 432	12,73	0,17
73 ans	71 453	2 280	0,03191	0,00417	0,96809	70 313	863 913	12,09	0,17
74 ans	69 173	2 431	0,03514	0,00437	0,96486	67 958	793 600	11,47	0,17
75 ans	66 742	2 583	0,03870	0,00470	0,96130	65 451	725 643	10,87	0,17
76 ans	64 159	2 735	0,04263	0,00508	0,95737	62 792	660 192	10,29	0,17
77 ans	61 424	2 883	0,04694	0,00558	0,95306	59 982	597 400	9,73	0,17
78 ans	58 541	3 026	0,05169	0,00602	0,94831	57 028	537 418	9,18	0,17
79 ans	55 515	3 160	0,05692	0,00657	0,94308	53 935	480 390	8,65	0,16
80 ans	52 355	3 281	0,06268	0,00706	0,93732	50 714	426 455	8,15	0,16
81 ans	49 073	3 387	0,06901	0,00774	0,93099	47 380	375 742	7,66	0,16
82 ans	45 687	3 471	0,07598	0,00839	0,92402	43 951	328 362	7,19	0,16
83 ans	42 215	3 531	0,08365	0,00912	0,91635	40 450	284 410	6,74	0,17
84 ans	38 684	3 562	0,09209	0,00955	0,90791	36 903	243 961	6,31	0,17
85 ans	35 122	3 561	0,10138	0,01082	0,89862	33 341	207 058	5,90	0,17
86 ans	31 561	3 522	0,11159	0,01236	0,88841	29 800	173 716	5,50	0,18
87 ans	28 039	3 444	0,12284	0,01418	0,87716	26 317	143 916	5,13	0,18
88 ans	24 595	3 325	0,13521	0,01629	0,86479	22 932	117 599	4,78	0,19
89 ans	21 270	3 165	0,14881	0,01995	0,85119	19 687	94 667	4,45	0,20
90 ans	18 104	2 965	0,16378	0,02060	0,83622	16 622	74 980	4,14	0,21
91 ans	15 139	2 724	0,17990	0,02565	0,82010	13 777	58 358	3,85	0,22
92 ans	12 416	2 444	0,19684	0,02813	0,80316	11 194	44 581	3,59	0,24
93 ans	9 972	2 139	0,21455	0,03402	0,78545	8 902	33 387	3,35	0,26
94 ans	7 832	1 824	0,23294	0,04416	0,76706	6 920	24 485	3,13	0,29
95 ans	6 008	1 512	0,25170	0,05040	0,74830	5 252	17 565	2,92	0,33
96 ans	4 496	1 217	0,27063	0,06422	0,72937	3 887	12 313	2,74	0,38
97 ans	3 279	951	0,28999	0,08817	0,71001	2 804	8 426	2,57	0,45
98 ans	2 328	721	0,30966	0,10755	0,69034	1 968	5 622	2,41	0,52
99 ans	1 607	530	0,32949	0,12414	0,67051	1 342	3 654	2,27	0,62
100 ans	1 078	376	0,34935	0,13018	0,65065	889	2 312	2,15	0,78
101 ans	701	259	0,36909	0,13953	0,63091	572	1 423	2,03	1,08
102 ans	442	172	0,38859	0,16206	0,61141	356	851	1,92	0,81
103 ans	270	110	0,40770	0,39782	0,59230	215	494	1,83	1,17
104 ans	160	68	0,42631	0,49641	0,57369	126	279	1,74	1,27
105 ans	92	41	0,44432	0,49591	0,55568	71	153	1,66	1,18
106 ans	51	24	0,46162	0,39669	0,53838	39	81	1,60	1,01
107 ans	27	13	0,47815	0,49308	0,52185	21	42	1,53	1,12
108 ans	14	7	0,49385	0,49097	0,50615	11	21	1,48	1,06
109 ans	7	4	0,50867	0,48851	0,49133	5	10	1,44	0,93
110 ans et plus	4	4	1,00000	0,00000	0,00000	5	5	1,41	...

Source : Statistique Canada, Division de la démographie.

Tables de mortalité, Canada, provinces et territoires, 2006 à 2008

Tableau 5b

Table complète de mortalité, femmes, Nouveau-Brunswick, 2006 à 2008

Âge	l_x	d_x	q_x	$m.e.(q_x)$	p_x	L_x	T_x	e_x	$m.e.(e_x)$
	nombre		probabilité			nombre		année	
0 an	100 000	289	0,00289	0,00103	0,99711	99 740	8 260 319	82,60	0,25
1 an	99 711	43	0,00043	0,00040	0,99957	99 685	8 160 580	81,84	0,23
2 ans	99 668	26	0,00026	0,00031	0,99974	99 659	8 060 895	80,88	0,23
3 ans	99 642	17	0,00017	0,00025	0,99983	99 636	7 961 236	79,90	0,23
4 ans	99 625	12	0,00012	0,00021	0,99988	99 618	7 861 599	78,91	0,23
5 ans	99 613	10	0,00010	0,00019	0,99990	99 608	7 761 982	77,92	0,23
6 ans	99 603	9	0,00009	0,00017	0,99991	99 599	7 662 374	76,93	0,23
7 ans	99 594	8	0,00008	0,00017	0,99992	99 590	7 562 775	75,94	0,23
8 ans	99 586	9	0,00009	0,00017	0,99991	99 581	7 463 185	74,94	0,23
9 ans	99 577	11	0,00011	0,00019	0,99989	99 572	7 363 603	73,95	0,23
10 ans	99 566	13	0,00013	0,00021	0,99987	99 560	7 264 032	72,96	0,23
11 ans	99 553	16	0,00016	0,00023	0,99984	99 545	7 164 472	71,97	0,23
12 ans	99 537	20	0,00020	0,00024	0,99980	99 527	7 064 927	70,98	0,23
13 ans	99 517	24	0,00024	0,00026	0,99976	99 505	6 965 401	69,99	0,23
14 ans	99 493	28	0,00029	0,00028	0,99971	99 479	6 865 895	69,01	0,22
15 ans	99 465	34	0,00034	0,00031	0,99966	99 448	6 766 417	68,03	0,22
16 ans	99 431	38	0,00038	0,00032	0,99962	99 412	6 666 969	67,05	0,22
17 ans	99 393	38	0,00038	0,00032	0,99962	99 374	6 567 557	66,08	0,22
18 ans	99 355	34	0,00035	0,00031	0,99965	99 338	6 468 182	65,10	0,22
19 ans	99 321	30	0,00030	0,00029	0,99970	99 306	6 368 844	64,12	0,22
20 ans	99 291	28	0,00028	0,00028	0,99972	99 277	6 269 539	63,14	0,22
21 ans	99 263	26	0,00026	0,00027	0,99974	99 250	6 170 262	62,16	0,22
22 ans	99 237	26	0,00026	0,00027	0,99974	99 224	6 071 012	61,18	0,22
23 ans	99 211	27	0,00027	0,00027	0,99973	99 198	5 971 788	60,19	0,22
24 ans	99 184	28	0,00028	0,00028	0,99972	99 170	5 872 591	59,21	0,22
25 ans	99 156	31	0,00031	0,00030	0,99969	99 141	5 773 421	58,23	0,22
26 ans	99 125	33	0,00033	0,00031	0,99967	99 109	5 674 280	57,24	0,22
27 ans	99 092	36	0,00036	0,00032	0,99964	99 075	5 575 171	56,26	0,22
28 ans	99 057	38	0,00038	0,00033	0,99962	99 038	5 476 096	55,28	0,22
29 ans	99 019	40	0,00041	0,00034	0,99959	98 999	5 377 059	54,30	0,21
30 ans	98 978	43	0,00043	0,00034	0,99957	98 957	5 278 060	53,33	0,21
31 ans	98 936	45	0,00046	0,00035	0,99954	98 913	5 179 103	52,35	0,21
32 ans	98 890	48	0,00049	0,00036	0,99951	98 866	5 080 190	51,37	0,21
33 ans	98 842	51	0,00052	0,00037	0,99948	98 817	4 981 324	50,40	0,21
34 ans	98 791	54	0,00055	0,00038	0,99945	98 764	4 882 507	49,42	0,21
35 ans	98 737	58	0,00059	0,00039	0,99941	98 708	4 783 743	48,45	0,21
36 ans	98 679	62	0,00063	0,00040	0,99937	98 648	4 685 035	47,48	0,21
37 ans	98 617	66	0,00067	0,00041	0,99933	98 584	4 586 387	46,51	0,21
38 ans	98 551	71	0,00072	0,00043	0,99928	98 515	4 487 803	45,54	0,21
39 ans	98 479	77	0,00078	0,00044	0,99922	98 441	4 389 288	44,57	0,21
40 ans	98 403	83	0,00084	0,00045	0,99916	98 361	4 290 847	43,61	0,21
41 ans	98 320	89	0,00091	0,00045	0,99909	98 276	4 192 486	42,64	0,21
42 ans	98 231	96	0,00098	0,00046	0,99902	98 183	4 094 210	41,68	0,21
43 ans	98 135	105	0,00106	0,00047	0,99894	98 082	3 996 028	40,72	0,20
44 ans	98 030	113	0,00116	0,00048	0,99884	97 973	3 897 945	39,76	0,20
45 ans	97 917	123	0,00126	0,00050	0,99874	97 855	3 799 972	38,81	0,20
46 ans	97 793	135	0,00138	0,00053	0,99862	97 726	3 702 117	37,86	0,20
47 ans	97 658	147	0,00151	0,00055	0,99849	97 585	3 604 392	36,91	0,20
48 ans	97 511	161	0,00165	0,00058	0,99835	97 431	3 506 807	35,96	0,20
49 ans	97 350	176	0,00181	0,00061	0,99819	97 262	3 409 376	35,02	0,20
50 ans	97 174	194	0,00199	0,00064	0,99801	97 077	3 312 113	34,08	0,20
51 ans	96 980	213	0,00220	0,00067	0,99780	96 874	3 215 036	33,15	0,20
52 ans	96 767	234	0,00242	0,00071	0,99758	96 650	3 118 163	32,22	0,20
53 ans	96 533	258	0,00267	0,00075	0,99733	96 404	3 021 513	31,30	0,20
54 ans	96 275	284	0,00295	0,00080	0,99705	96 133	2 925 109	30,38	0,20

Tableau 5b

Table complète de mortalité, femmes, Nouveau-Brunswick, 2006 à 2008 (fin)

Âge	l_x	d_x	q_x	$m.e.(q_x)$	p_x	L_x	T_x	e_x	$m.e.(e_x)$
	nombre		probabilité			nombre		année	
55 ans	95 991	312	0,00325	0,00085	0,99675	95 835	2 828 976	29,47	0,20
56 ans	95 679	343	0,00359	0,00090	0,99641	95 508	2 733 141	28,57	0,19
57 ans	95 336	377	0,00396	0,00096	0,99604	95 148	2 637 633	27,67	0,19
58 ans	94 959	415	0,00437	0,00101	0,99563	94 752	2 542 485	26,77	0,19
59 ans	94 544	456	0,00483	0,00106	0,99517	94 316	2 447 733	25,89	0,19
60 ans	94 088	502	0,00533	0,00115	0,99467	93 837	2 353 418	25,01	0,19
61 ans	93 586	552	0,00590	0,00126	0,99410	93 310	2 259 581	24,14	0,19
62 ans	93 034	606	0,00652	0,00139	0,99348	92 731	2 166 271	23,28	0,19
63 ans	92 427	666	0,00721	0,00150	0,99279	92 094	2 073 540	22,43	0,19
64 ans	91 761	732	0,00798	0,00161	0,99202	91 395	1 981 446	21,59	0,19
65 ans	91 029	804	0,00883	0,00173	0,99117	90 627	1 890 051	20,76	0,18
66 ans	90 226	882	0,00977	0,00187	0,99023	89 785	1 799 424	19,94	0,18
67 ans	89 344	967	0,01082	0,00201	0,98918	88 861	1 709 639	19,14	0,18
68 ans	88 377	1 059	0,01199	0,00219	0,98801	87 848	1 620 778	18,34	0,18
69 ans	87 318	1 160	0,01328	0,00236	0,98672	86 738	1 532 931	17,56	0,18
70 ans	86 158	1 268	0,01472	0,00254	0,98528	85 524	1 446 193	16,79	0,17
71 ans	84 890	1 386	0,01632	0,00270	0,98368	84 197	1 360 669	16,03	0,17
72 ans	83 504	1 512	0,01811	0,00287	0,98189	82 748	1 276 472	15,29	0,17
73 ans	81 992	1 647	0,02009	0,00306	0,97991	81 169	1 193 724	14,56	0,16
74 ans	80 345	1 791	0,02229	0,00325	0,97771	79 449	1 112 555	13,85	0,16
75 ans	78 554	1 944	0,02475	0,00345	0,97525	77 582	1 033 106	13,15	0,16
76 ans	76 610	2 106	0,02748	0,00370	0,97252	75 557	955 524	12,47	0,16
77 ans	74 504	2 275	0,03053	0,00400	0,96947	73 367	879 967	11,81	0,15
78 ans	72 229	2 451	0,03393	0,00424	0,96607	71 004	806 601	11,17	0,15
79 ans	69 779	2 632	0,03771	0,00453	0,96229	68 463	735 597	10,54	0,15
80 ans	67 147	2 816	0,04194	0,00497	0,95806	65 739	667 134	9,94	0,15
81 ans	64 331	3 001	0,04664	0,00526	0,95336	62 831	601 395	9,35	0,14
82 ans	61 331	3 183	0,05190	0,00565	0,94810	59 739	538 564	8,78	0,14
83 ans	58 148	3 359	0,05776	0,00596	0,94224	56 468	478 825	8,23	0,14
84 ans	54 789	3 523	0,06431	0,00656	0,93569	53 027	422 356	7,71	0,14
85 ans	51 266	3 671	0,07162	0,00727	0,92838	49 430	369 329	7,20	0,14
86 ans	47 594	3 797	0,07978	0,00757	0,92022	45 696	319 899	6,72	0,14
87 ans	43 797	3 894	0,08891	0,00838	0,91109	41 850	274 203	6,26	0,14
88 ans	39 903	3 955	0,09911	0,00965	0,90089	37 926	232 353	5,82	0,15
89 ans	35 948	3 973	0,11052	0,01157	0,88948	33 962	194 427	5,41	0,15
90 ans	31 976	3 942	0,12327	0,01289	0,87673	30 005	160 465	5,02	0,15
91 ans	28 034	3 848	0,13726	0,01410	0,86274	26 110	130 460	4,65	0,15
92 ans	24 186	3 682	0,15225	0,01571	0,84775	22 345	104 350	4,31	0,16
93 ans	20 503	3 449	0,16824	0,01966	0,83176	18 779	82 006	4,00	0,17
94 ans	17 054	3 158	0,18518	0,02214	0,81482	15 475	63 227	3,71	0,18
95 ans	13 896	2 850	0,20510	0,02532	0,79490	12 471	47 752	3,44	0,19
96 ans	11 046	2 475	0,22405	0,03063	0,77595	9 808	35 281	3,19	0,21
97 ans	8 571	2 090	0,24382	0,03777	0,75618	7 526	25 473	2,97	0,23
98 ans	6 481	1 713	0,26429	0,04812	0,73571	5 625	17 946	2,77	0,26
99 ans	4 768	1 361	0,28533	0,05696	0,71467	4 088	12 322	2,58	0,29
100 ans	3 408	1 045	0,30676	0,06256	0,69324	2 885	8 234	2,42	0,33
101 ans	2 362	776	0,32842	0,09278	0,67158	1 974	5 348	2,26	0,41
102 ans	1 587	555	0,35012	0,13002	0,64988	1 309	3 374	2,13	0,49
103 ans	1 031	383	0,37167	0,11875	0,62833	839	2 065	2,00	0,57
104 ans	648	255	0,39291	0,20069	0,60709	521	1 226	1,89	0,79
105 ans	393	163	0,41366	0,34825	0,58634	312	705	1,79	1,06
106 ans	231	100	0,43376	0,49246	0,56624	181	393	1,70	1,25
107 ans	131	59	0,45310	0,49541	0,54690	101	213	1,63	1,19
108 ans	71	34	0,47155	0,49001	0,52845	55	112	1,56	1,11
109 ans	38	18	0,48903	0,48787	0,51097	29	57	1,51	0,97
110 ans et plus	19	19	1,00000	0,00000	0,00000	29	29	1,48	...

Source : Statistique Canada, Division de la démographie.

Tableau 6a
Table complète de mortalité, hommes, Québec, 2006 à 2008

Âge	l_x	d_x	q_x	$m.e.(q_x)$	p_x	L_x	T_x	e_x	$m.e.(e_x)$
	nombre		probabilité			nombre	année		
0 an	100 000	488	0,00488	0,00038	0,99512	99 546	7 847 790	78,48	0,08
1 an	99 512	26	0,00026	0,00009	0,99974	99 497	7 748 245	77,86	0,08
2 ans	99 487	18	0,00019	0,00008	0,99981	99 474	7 648 748	76,88	0,08
3 ans	99 468	14	0,00014	0,00007	0,99986	99 462	7 549 275	75,90	0,08
4 ans	99 454	11	0,00012	0,00006	0,99988	99 448	7 449 813	74,91	0,08
5 ans	99 443	10	0,00010	0,00006	0,99990	99 438	7 350 365	73,92	0,08
6 ans	99 433	9	0,00009	0,00005	0,99991	99 428	7 250 927	72,92	0,08
7 ans	99 424	9	0,00009	0,00005	0,99991	99 419	7 151 499	71,93	0,08
8 ans	99 415	9	0,00009	0,00005	0,99991	99 410	7 052 080	70,94	0,08
9 ans	99 406	10	0,00010	0,00006	0,99990	99 401	6 952 669	69,94	0,08
10 ans	99 396	11	0,00012	0,00006	0,99988	99 390	6 853 269	68,95	0,08
11 ans	99 384	13	0,00013	0,00006	0,99987	99 378	6 753 878	67,96	0,08
12 ans	99 371	16	0,00016	0,00007	0,99984	99 363	6 654 501	66,97	0,08
13 ans	99 355	19	0,00020	0,00007	0,99980	99 345	6 555 138	65,98	0,08
14 ans	99 335	24	0,00024	0,00008	0,99976	99 323	6 455 793	64,99	0,08
15 ans	99 311	31	0,00031	0,00009	0,99969	99 296	6 356 470	64,01	0,08
16 ans	99 280	39	0,00039	0,00010	0,99961	99 261	6 257 174	63,03	0,08
17 ans	99 242	48	0,00048	0,00011	0,99952	99 218	6 157 913	62,05	0,08
18 ans	99 194	56	0,00057	0,00012	0,99943	99 166	6 058 695	61,08	0,08
19 ans	99 138	65	0,00065	0,00013	0,99935	99 105	5 959 529	60,11	0,08
20 ans	99 073	72	0,00072	0,00014	0,99928	99 037	5 860 424	59,15	0,07
21 ans	99 001	77	0,00078	0,00014	0,99922	98 963	5 761 387	58,20	0,07
22 ans	98 924	80	0,00081	0,00014	0,99919	98 884	5 662 424	57,24	0,07
23 ans	98 844	80	0,00081	0,00014	0,99919	98 804	5 563 540	56,29	0,07
24 ans	98 764	78	0,00079	0,00014	0,99921	98 725	5 464 735	55,33	0,07
25 ans	98 687	75	0,00076	0,00013	0,99924	98 649	5 366 010	54,37	0,07
26 ans	98 612	73	0,00074	0,00013	0,99926	98 575	5 267 361	53,42	0,07
27 ans	98 539	72	0,00073	0,00013	0,99927	98 503	5 168 785	52,45	0,07
28 ans	98 467	73	0,00074	0,00013	0,99926	98 430	5 070 283	51,49	0,07
29 ans	98 394	74	0,00075	0,00013	0,99925	98 357	4 971 853	50,53	0,07
30 ans	98 320	77	0,00078	0,00014	0,99922	98 282	4 873 496	49,57	0,07
31 ans	98 243	80	0,00081	0,00014	0,99919	98 203	4 775 214	48,61	0,07
32 ans	98 163	84	0,00085	0,00015	0,99915	98 121	4 677 011	47,65	0,07
33 ans	98 080	88	0,00090	0,00015	0,99910	98 036	4 578 889	46,69	0,07
34 ans	97 992	92	0,00094	0,00016	0,99906	97 945	4 480 854	45,73	0,07
35 ans	97 899	98	0,00100	0,00016	0,99900	97 850	4 382 908	44,77	0,07
36 ans	97 802	103	0,00106	0,00016	0,99894	97 750	4 285 058	43,81	0,07
37 ans	97 698	110	0,00112	0,00017	0,99888	97 643	4 187 308	42,86	0,07
38 ans	97 589	117	0,00120	0,00017	0,99880	97 530	4 089 664	41,91	0,07
39 ans	97 472	124	0,00128	0,00017	0,99872	97 410	3 992 134	40,96	0,07
40 ans	97 348	133	0,00137	0,00018	0,99863	97 281	3 894 724	40,01	0,07
41 ans	97 214	143	0,00147	0,00018	0,99853	97 143	3 797 443	39,06	0,07
42 ans	97 071	154	0,00158	0,00018	0,99842	96 995	3 700 300	38,12	0,07
43 ans	96 918	166	0,00171	0,00018	0,99829	96 835	3 603 306	37,18	0,07
44 ans	96 752	179	0,00185	0,00019	0,99815	96 662	3 506 471	36,24	0,07
45 ans	96 572	195	0,00201	0,00020	0,99799	96 475	3 409 809	35,31	0,07
46 ans	96 378	211	0,00219	0,00021	0,99781	96 272	3 313 334	34,38	0,07
47 ans	96 166	231	0,00240	0,00022	0,99760	96 051	3 217 062	33,45	0,07
48 ans	95 936	252	0,00263	0,00023	0,99737	95 810	3 121 010	32,53	0,07
49 ans	95 684	276	0,00289	0,00024	0,99711	95 546	3 025 200	31,62	0,07
50 ans	95 408	303	0,00318	0,00025	0,99682	95 256	2 929 655	30,71	0,07
51 ans	95 104	334	0,00351	0,00027	0,99649	94 938	2 834 398	29,80	0,07
52 ans	94 771	367	0,00387	0,00029	0,99613	94 587	2 739 461	28,91	0,07
53 ans	94 404	403	0,00427	0,00031	0,99573	94 202	2 644 873	28,02	0,07
54 ans	94 001	443	0,00471	0,00033	0,99529	93 780	2 550 671	27,13	0,07

Tableau 6a

Table complète de mortalité, hommes, Québec, 2006 à 2008 (fin)

Âge	l_x	d_x	q_x	$m.e.(q_x)$	p_x	L_x	T_x	e_x	$m.e.(e_x)$
	nombre		probabilité			nombre		année	
55 ans	93 558	486	0,00520	0,00035	0,99480	93 315	2 456 891	26,26	0,07
56 ans	93 072	533	0,00573	0,00037	0,99427	92 805	2 363 576	25,40	0,06
57 ans	92 539	585	0,00632	0,00039	0,99368	92 246	2 270 771	24,54	0,06
58 ans	91 954	641	0,00697	0,00042	0,99303	91 633	2 178 524	23,69	0,06
59 ans	91 313	702	0,00769	0,00044	0,99231	90 962	2 086 891	22,85	0,06
60 ans	90 611	768	0,00848	0,00047	0,99152	90 227	1 995 929	22,03	0,06
61 ans	89 843	840	0,00935	0,00051	0,99065	89 423	1 905 702	21,21	0,06
62 ans	89 003	918	0,01031	0,00055	0,98969	88 544	1 816 280	20,41	0,06
63 ans	88 085	1 001	0,01137	0,00059	0,98863	87 585	1 727 736	19,61	0,06
64 ans	87 084	1 091	0,01253	0,00064	0,98747	86 538	1 640 151	18,83	0,06
65 ans	85 993	1 188	0,01382	0,00069	0,98618	85 398	1 553 613	18,07	0,06
66 ans	84 804	1 292	0,01523	0,00075	0,98477	84 158	1 468 215	17,31	0,06
67 ans	83 513	1 402	0,01679	0,00081	0,98321	82 811	1 384 056	16,57	0,06
68 ans	82 110	1 520	0,01851	0,00089	0,98149	81 350	1 301 245	15,85	0,06
69 ans	80 590	1 644	0,02040	0,00096	0,97960	79 768	1 219 894	15,14	0,06
70 ans	78 946	1 775	0,02249	0,00104	0,97751	78 058	1 140 126	14,44	0,06
71 ans	77 171	1 913	0,02479	0,00111	0,97521	76 214	1 062 068	13,76	0,06
72 ans	75 258	2 056	0,02732	0,00118	0,97268	74 230	985 853	13,10	0,06
73 ans	73 202	2 204	0,03010	0,00125	0,96990	72 100	911 623	12,45	0,06
74 ans	70 999	2 355	0,03317	0,00133	0,96683	69 821	839 523	11,82	0,06
75 ans	68 643	2 509	0,03655	0,00142	0,96345	67 389	769 702	11,21	0,06
76 ans	66 134	2 664	0,04028	0,00153	0,95972	64 802	702 313	10,62	0,06
77 ans	63 470	2 817	0,04438	0,00167	0,95562	62 062	637 511	10,04	0,06
78 ans	60 654	2 966	0,04889	0,00181	0,95111	59 171	575 449	9,49	0,06
79 ans	57 688	3 107	0,05387	0,00198	0,94613	56 134	516 278	8,95	0,06
80 ans	54 580	3 239	0,05934	0,00214	0,94066	52 961	460 144	8,43	0,06
81 ans	51 342	3 356	0,06537	0,00237	0,93463	49 663	407 183	7,93	0,06
82 ans	47 985	3 455	0,07201	0,00263	0,92799	46 258	357 520	7,45	0,06
83 ans	44 530	3 532	0,07931	0,00288	0,92069	42 764	311 262	6,99	0,06
84 ans	40 998	3 581	0,08735	0,00325	0,91265	39 208	268 498	6,55	0,06
85 ans	37 417	3 600	0,09621	0,00367	0,90379	35 617	229 290	6,13	0,06
86 ans	33 817	3 583	0,10595	0,00418	0,89405	32 026	193 673	5,73	0,07
87 ans	30 234	3 528	0,11668	0,00476	0,88332	28 470	161 648	5,35	0,07
88 ans	26 706	3 431	0,12849	0,00556	0,87151	24 991	133 178	4,99	0,07
89 ans	23 275	3 293	0,14148	0,00653	0,85852	21 629	108 187	4,65	0,08
90 ans	19 982	3 113	0,15578	0,00763	0,84422	18 426	86 558	4,33	0,08
91 ans	16 869	2 888	0,17118	0,00895	0,82882	15 426	68 133	4,04	0,09
92 ans	13 982	2 620	0,18738	0,01072	0,81262	12 672	52 707	3,77	0,09
93 ans	11 362	2 321	0,20431	0,01250	0,79569	10 201	40 035	3,52	0,10
94 ans	9 041	2 006	0,22190	0,01507	0,77810	8 038	29 834	3,30	0,11
95 ans	7 034	1 665	0,23674	0,01847	0,76326	6 202	21 797	3,10	0,12
96 ans	5 369	1 367	0,25466	0,02275	0,74534	4 685	15 595	2,90	0,14
97 ans	4 002	1 093	0,27307	0,02834	0,72693	3 455	10 910	2,73	0,16
98 ans	2 909	849	0,29186	0,03508	0,70814	2 485	7 454	2,56	0,19
99 ans	2 060	641	0,31093	0,04597	0,68907	1 740	4 970	2,41	0,22
100 ans	1 419	469	0,33015	0,06139	0,66985	1 185	3 230	2,28	0,26
101 ans	951	332	0,34938	0,07292	0,65062	785	2 045	2,15	0,31
102 ans	619	228	0,36852	0,10675	0,63148	505	1 260	2,04	0,38
103 ans	391	151	0,38741	0,11047	0,61259	315	755	1,93	0,44
104 ans	239	97	0,40596	0,12785	0,59404	191	440	1,84	0,59
105 ans	142	60	0,42405	0,25585	0,57595	112	250	1,76	0,86
106 ans	82	36	0,44158	0,44280	0,55842	64	138	1,68	1,15
107 ans	46	21	0,45847	0,49502	0,54153	35	74	1,61	1,18
108 ans	25	12	0,47463	0,49349	0,52537	19	39	1,56	1,12
109 ans	13	6	0,49003	0,49153	0,50997	10	20	1,51	0,97
110 ans et plus	7	7	1,00000	0,00000	0,00000	10	10	1,48	...

Source : Statistique Canada, Division de la démographie.

Tables de mortalité, Canada, provinces et territoires, 2006 à 2008

Tableau 6b
Table complète de mortalité, femmes, Québec, 2006 à 2008

Âge	l_x	d_x	q_x	$m.e.(q_x)$	p_x	L_x	T_x	e_x	$m.e.(e_x)$
	nombre		probabilité			nombre		année	
0 an	100 000	439	0,00439	0,00037	0,99561	99 598	8 306 465	83,06	0,08
1 an	99 561	17	0,00017	0,00007	0,99983	99 555	8 206 868	82,43	0,07
2 ans	99 544	14	0,00014	0,00007	0,99986	99 538	8 107 313	81,44	0,07
3 ans	99 530	12	0,00012	0,00006	0,99988	99 524	8 007 775	80,46	0,07
4 ans	99 518	10	0,00010	0,00006	0,99990	99 515	7 908 251	79,47	0,07
5 ans	99 508	9	0,00009	0,00006	0,99991	99 503	7 808 736	78,47	0,07
6 ans	99 499	8	0,00008	0,00005	0,99992	99 495	7 709 233	77,48	0,07
7 ans	99 491	7	0,00007	0,00005	0,99993	99 487	7 609 738	76,49	0,07
8 ans	99 483	7	0,00007	0,00005	0,99993	99 480	7 510 251	75,49	0,07
9 ans	99 476	6	0,00006	0,00004	0,99994	99 473	7 410 771	74,50	0,07
10 ans	99 470	6	0,00006	0,00004	0,99994	99 467	7 311 298	73,50	0,07
11 ans	99 464	6	0,00006	0,00004	0,99994	99 461	7 211 831	72,51	0,07
12 ans	99 458	7	0,00007	0,00004	0,99993	99 454	7 112 369	71,51	0,07
13 ans	99 451	9	0,00009	0,00005	0,99991	99 447	7 012 915	70,52	0,07
14 ans	99 442	11	0,00011	0,00006	0,99989	99 437	6 913 469	69,52	0,07
15 ans	99 431	16	0,00016	0,00006	0,99984	99 423	6 814 032	68,53	0,07
16 ans	99 415	22	0,00022	0,00008	0,99978	99 404	6 714 609	67,54	0,07
17 ans	99 393	26	0,00027	0,00008	0,99973	99 380	6 615 205	66,56	0,07
18 ans	99 366	28	0,00028	0,00009	0,99972	99 353	6 515 826	65,57	0,07
19 ans	99 339	27	0,00027	0,00009	0,99973	99 325	6 416 473	64,59	0,07
20 ans	99 312	27	0,00027	0,00009	0,99973	99 298	6 317 148	63,61	0,07
21 ans	99 285	26	0,00026	0,00008	0,99974	99 272	6 217 850	62,63	0,07
22 ans	99 259	26	0,00026	0,00008	0,99974	99 246	6 118 578	61,64	0,07
23 ans	99 233	25	0,00026	0,00008	0,99974	99 220	6 019 332	60,66	0,07
24 ans	99 208	25	0,00025	0,00008	0,99975	99 195	5 920 111	59,67	0,07
25 ans	99 183	25	0,00025	0,00008	0,99975	99 170	5 820 916	58,69	0,07
26 ans	99 158	26	0,00026	0,00008	0,99974	99 145	5 721 746	57,70	0,07
27 ans	99 132	26	0,00027	0,00008	0,99973	99 119	5 622 601	56,72	0,07
28 ans	99 106	28	0,00028	0,00008	0,99972	99 092	5 523 482	55,73	0,07
29 ans	99 078	30	0,00030	0,00009	0,99970	99 063	5 424 391	54,75	0,07
30 ans	99 048	33	0,00033	0,00009	0,99967	99 032	5 325 328	53,77	0,07
31 ans	99 015	36	0,00036	0,00010	0,99964	98 997	5 226 297	52,78	0,07
32 ans	98 979	39	0,00040	0,00010	0,99960	98 960	5 127 299	51,80	0,07
33 ans	98 940	43	0,00044	0,00011	0,99956	98 918	5 028 340	50,82	0,07
34 ans	98 897	48	0,00048	0,00011	0,99952	98 873	4 929 421	49,84	0,07
35 ans	98 849	52	0,00053	0,00012	0,99947	98 823	4 830 548	48,87	0,07
36 ans	98 797	58	0,00058	0,00012	0,99942	98 768	4 731 726	47,89	0,07
37 ans	98 739	63	0,00064	0,00013	0,99936	98 708	4 632 958	46,92	0,07
38 ans	98 676	69	0,00070	0,00013	0,99930	98 641	4 534 250	45,95	0,07
39 ans	98 607	76	0,00077	0,00014	0,99923	98 569	4 435 609	44,98	0,07
40 ans	98 531	83	0,00085	0,00014	0,99915	98 489	4 337 040	44,02	0,07
41 ans	98 447	91	0,00093	0,00014	0,99907	98 402	4 238 551	43,05	0,07
42 ans	98 356	100	0,00102	0,00015	0,99898	98 306	4 140 149	42,09	0,07
43 ans	98 256	110	0,00111	0,00015	0,99889	98 201	4 041 843	41,14	0,07
44 ans	98 147	120	0,00122	0,00016	0,99878	98 087	3 943 642	40,18	0,07
45 ans	98 027	131	0,00134	0,00016	0,99866	97 961	3 845 555	39,23	0,07
46 ans	97 896	143	0,00146	0,00017	0,99854	97 824	3 747 594	38,28	0,07
47 ans	97 752	157	0,00160	0,00018	0,99840	97 674	3 649 770	37,34	0,07
48 ans	97 596	171	0,00175	0,00019	0,99825	97 510	3 552 096	36,40	0,07
49 ans	97 424	187	0,00192	0,00020	0,99808	97 331	3 454 586	35,46	0,07
50 ans	97 237	204	0,00210	0,00021	0,99790	97 135	3 357 255	34,53	0,06
51 ans	97 033	223	0,00229	0,00022	0,99771	96 922	3 260 120	33,60	0,06
52 ans	96 811	243	0,00251	0,00023	0,99749	96 689	3 163 198	32,67	0,06
53 ans	96 568	265	0,00275	0,00024	0,99725	96 435	3 066 508	31,75	0,06
54 ans	96 303	290	0,00301	0,00026	0,99699	96 158	2 970 073	30,84	0,06

Tables de mortalité, Canada, provinces et territoires, 2006 à 2008

Tableau 6b
Table complète de mortalité, femmes, Québec, 2006 à 2008 (fin)

Âge	l_x	d_x	q_x	$m.e.(q_x)$	p_x	L_x	T_x	e_x	$m.e.(e_x)$
	nombre		probabilité			nombre		année	
55 ans	96 013	317	0,00330	0,00028	0,99670	95 855	2 873 915	29,93	0,06
56 ans	95 696	346	0,00362	0,00029	0,99638	95 523	2 778 060	29,03	0,06
57 ans	95 350	378	0,00397	0,00031	0,99603	95 161	2 682 537	28,13	0,06
58 ans	94 972	414	0,00436	0,00033	0,99564	94 765	2 587 376	27,24	0,06
59 ans	94 558	452	0,00479	0,00034	0,99521	94 332	2 492 611	26,36	0,06
60 ans	94 106	495	0,00526	0,00037	0,99474	93 858	2 398 279	25,48	0,06
61 ans	93 611	541	0,00578	0,00039	0,99422	93 340	2 304 421	24,62	0,06
62 ans	93 069	592	0,00636	0,00042	0,99364	92 773	2 211 081	23,76	0,06
63 ans	92 477	648	0,00701	0,00045	0,99299	92 153	2 118 308	22,91	0,06
64 ans	91 829	709	0,00772	0,00049	0,99228	91 475	2 026 155	22,06	0,06
65 ans	91 120	775	0,00851	0,00053	0,99149	90 733	1 934 681	21,23	0,06
66 ans	90 345	848	0,00938	0,00057	0,99062	89 921	1 843 948	20,41	0,06
67 ans	89 497	927	0,01035	0,00062	0,98965	89 034	1 754 027	19,60	0,06
68 ans	88 571	1 012	0,01143	0,00067	0,98857	88 064	1 664 993	18,80	0,06
69 ans	87 558	1 106	0,01263	0,00072	0,98737	87 005	1 576 929	18,01	0,06
70 ans	86 452	1 207	0,01396	0,00077	0,98604	85 849	1 489 923	17,23	0,06
71 ans	85 246	1 316	0,01544	0,00082	0,98456	84 588	1 404 074	16,47	0,06
72 ans	83 930	1 434	0,01708	0,00087	0,98292	83 213	1 319 487	15,72	0,06
73 ans	82 496	1 561	0,01892	0,00092	0,98108	81 715	1 236 274	14,99	0,05
74 ans	80 935	1 696	0,02096	0,00097	0,97904	80 087	1 154 559	14,27	0,05
75 ans	79 239	1 841	0,02323	0,00103	0,97677	78 319	1 074 471	13,56	0,05
76 ans	77 398	1 994	0,02577	0,00109	0,97423	76 401	996 153	12,87	0,05
77 ans	75 404	2 156	0,02859	0,00117	0,97141	74 326	919 752	12,20	0,05
78 ans	73 248	2 326	0,03175	0,00127	0,96825	72 085	845 426	11,54	0,05
79 ans	70 922	2 502	0,03528	0,00137	0,96472	69 671	773 341	10,90	0,05
80 ans	68 420	2 683	0,03922	0,00150	0,96078	67 079	703 670	10,28	0,05
81 ans	65 737	2 867	0,04362	0,00164	0,95638	64 303	636 591	9,68	0,05
82 ans	62 870	3 052	0,04854	0,00172	0,95146	61 344	572 288	9,10	0,05
83 ans	59 818	3 234	0,05406	0,00190	0,94594	58 201	510 944	8,54	0,05
84 ans	56 584	3 408	0,06023	0,00205	0,93977	54 880	452 743	8,00	0,05
85 ans	53 176	3 571	0,06715	0,00229	0,93285	51 391	397 863	7,48	0,05
86 ans	49 606	3 715	0,07490	0,00254	0,92510	47 748	346 472	6,98	0,05
87 ans	45 890	3 836	0,08359	0,00280	0,91641	43 972	298 724	6,51	0,05
88 ans	42 054	3 926	0,09335	0,00322	0,90665	40 091	254 752	6,06	0,05
89 ans	38 128	3 977	0,10431	0,00372	0,89569	36 140	214 661	5,63	0,05
90 ans	34 151	3 982	0,11661	0,00411	0,88339	32 160	178 521	5,23	0,05
91 ans	30 169	3 926	0,13015	0,00471	0,86985	28 206	146 361	4,85	0,06
92 ans	26 242	3 797	0,14468	0,00543	0,85532	24 344	118 155	4,50	0,06
93 ans	22 446	3 595	0,16018	0,00629	0,83982	20 648	93 811	4,18	0,06
94 ans	18 850	3 330	0,17664	0,00727	0,82336	17 185	73 163	3,88	0,07
95 ans	15 521	3 008	0,19383	0,00883	0,80617	14 016	55 977	3,61	0,07
96 ans	12 512	2 652	0,21192	0,01059	0,78808	11 186	41 961	3,35	0,08
97 ans	9 861	2 277	0,23089	0,01296	0,76911	8 722	30 774	3,12	0,09
98 ans	7 584	1 901	0,25061	0,01589	0,74939	6 634	22 052	2,91	0,10
99 ans	5 683	1 540	0,27097	0,01960	0,72903	4 913	15 419	2,71	0,11
100 ans	4 143	1 209	0,29183	0,02436	0,70817	3 539	10 505	2,54	0,12
101 ans	2 934	918	0,31302	0,03088	0,68698	2 475	6 966	2,37	0,14
102 ans	2 016	674	0,33437	0,04122	0,66563	1 679	4 491	2,23	0,17
103 ans	1 342	477	0,35572	0,05425	0,64428	1 103	2 813	2,10	0,20
104 ans	864	326	0,37689	0,06144	0,62311	702	1 710	1,98	0,23
105 ans	539	214	0,39770	0,07205	0,60230	432	1 008	1,87	0,28
106 ans	324	136	0,41801	0,09430	0,58199	257	577	1,78	0,38
107 ans	189	83	0,43766	0,18570	0,56234	147	320	1,69	0,56
108 ans	106	48	0,45654	0,23042	0,54346	82	172	1,62	0,70
109 ans	58	27	0,47455	0,45929	0,52545	44	91	1,57	0,93
110 ans et plus	30	30	1,00000	0,00000	0,00000	47	47	1,53	...

Source : Statistique Canada, Division de la démographie.

Tables de mortalité, Canada, provinces et territoires, 2006 à 2008

Tableau 7a
Table complète de mortalité, hommes, Ontario, 2006 à 2008

Âge	l_x	d_x	q_x	$m.e.(q_x)$	p_x	L_x	T_x	e_x	$m.e.(e_x)$
	nombre		probabilité			nombre		année	
0 an	100 000	569	0,00569	0,00032	0,99431	99 479	7 884 861	78,85	0,07
1 an	99 431	25	0,00026	0,00007	0,99974	99 417	7 785 382	78,30	0,06
2 ans	99 406	20	0,00020	0,00006	0,99980	99 395	7 685 965	77,32	0,06
3 ans	99 386	16	0,00016	0,00005	0,99984	99 379	7 586 570	76,33	0,06
4 ans	99 371	13	0,00013	0,00005	0,99987	99 365	7 487 191	75,35	0,06
5 ans	99 358	11	0,00011	0,00004	0,99989	99 352	7 387 825	74,36	0,06
6 ans	99 346	10	0,00010	0,00004	0,99990	99 341	7 288 473	73,36	0,06
7 ans	99 337	9	0,00009	0,00004	0,99991	99 332	7 189 132	72,37	0,06
8 ans	99 327	9	0,00009	0,00004	0,99991	99 323	7 089 800	71,38	0,06
9 ans	99 319	8	0,00008	0,00004	0,99992	99 315	6 990 477	70,38	0,06
10 ans	99 311	9	0,00009	0,00004	0,99991	99 306	6 891 162	69,39	0,06
11 ans	99 302	10	0,00010	0,00004	0,99990	99 297	6 791 856	68,40	0,06
12 ans	99 292	11	0,00011	0,00004	0,99989	99 287	6 692 559	67,40	0,06
13 ans	99 281	14	0,00014	0,00005	0,99986	99 274	6 593 272	66,41	0,06
14 ans	99 268	18	0,00018	0,00005	0,99982	99 258	6 493 998	65,42	0,06
15 ans	99 249	26	0,00026	0,00006	0,99974	99 237	6 394 739	64,43	0,06
16 ans	99 224	36	0,00036	0,00007	0,99964	99 206	6 295 503	63,45	0,06
17 ans	99 188	46	0,00046	0,00008	0,99954	99 165	6 196 297	62,47	0,06
18 ans	99 142	54	0,00055	0,00009	0,99945	99 115	6 097 131	61,50	0,06
19 ans	99 088	61	0,00061	0,00009	0,99939	99 058	5 998 016	60,53	0,06
20 ans	99 028	65	0,00066	0,00010	0,99934	98 995	5 898 958	59,57	0,06
21 ans	98 962	68	0,00069	0,00010	0,99931	98 928	5 799 963	58,61	0,06
22 ans	98 894	69	0,00070	0,00010	0,99930	98 859	5 701 036	57,65	0,06
23 ans	98 825	67	0,00068	0,00010	0,99932	98 791	5 602 177	56,69	0,06
24 ans	98 757	64	0,00064	0,00010	0,99936	98 725	5 503 386	55,73	0,06
25 ans	98 694	60	0,00060	0,00009	0,99940	98 664	5 404 660	54,76	0,06
26 ans	98 634	57	0,00058	0,00009	0,99942	98 605	5 305 996	53,79	0,06
27 ans	98 577	56	0,00057	0,00009	0,99943	98 549	5 207 391	52,83	0,06
28 ans	98 521	56	0,00057	0,00009	0,99943	98 492	5 108 842	51,86	0,06
29 ans	98 464	58	0,00059	0,00010	0,99941	98 435	5 010 350	50,89	0,06
30 ans	98 406	61	0,00062	0,00010	0,99938	98 376	4 911 915	49,91	0,06
31 ans	98 345	65	0,00066	0,00010	0,99934	98 313	4 813 539	48,95	0,06
32 ans	98 280	69	0,00071	0,00010	0,99929	98 245	4 715 227	47,98	0,06
33 ans	98 211	74	0,00075	0,00011	0,99925	98 174	4 616 981	47,01	0,06
34 ans	98 137	79	0,00081	0,00011	0,99919	98 097	4 518 807	46,05	0,06
35 ans	98 058	85	0,00087	0,00011	0,99913	98 015	4 420 710	45,08	0,06
36 ans	97 973	91	0,00093	0,00011	0,99907	97 927	4 322 695	44,12	0,06
37 ans	97 881	98	0,00100	0,00012	0,99900	97 832	4 224 768	43,16	0,06
38 ans	97 783	106	0,00108	0,00012	0,99892	97 731	4 126 935	42,20	0,06
39 ans	97 678	114	0,00117	0,00013	0,99883	97 621	4 029 205	41,25	0,06
40 ans	97 564	123	0,00126	0,00013	0,99874	97 502	3 931 584	40,30	0,05
41 ans	97 440	134	0,00137	0,00013	0,99863	97 374	3 834 082	39,35	0,05
42 ans	97 307	145	0,00149	0,00013	0,99851	97 234	3 736 709	38,40	0,05
43 ans	97 162	157	0,00162	0,00014	0,99838	97 083	3 639 474	37,46	0,05
44 ans	97 005	171	0,00176	0,00014	0,99824	96 919	3 542 391	36,52	0,05
45 ans	96 834	187	0,00193	0,00015	0,99807	96 740	3 445 472	35,58	0,05
46 ans	96 647	204	0,00211	0,00016	0,99789	96 545	3 348 731	34,65	0,05
47 ans	96 443	223	0,00231	0,00017	0,99769	96 332	3 252 186	33,72	0,05
48 ans	96 221	244	0,00253	0,00018	0,99747	96 099	3 155 854	32,80	0,05
49 ans	95 977	267	0,00279	0,00019	0,99721	95 843	3 059 755	31,88	0,05
50 ans	95 710	294	0,00307	0,00020	0,99693	95 563	2 963 912	30,97	0,05
51 ans	95 416	323	0,00338	0,00021	0,99662	95 254	2 868 349	30,06	0,05
52 ans	95 093	355	0,00373	0,00023	0,99627	94 916	2 773 095	29,16	0,05
53 ans	94 738	390	0,00411	0,00024	0,99589	94 544	2 678 179	28,27	0,05
54 ans	94 349	428	0,00453	0,00026	0,99547	94 135	2 583 635	27,38	0,05

Tableau 7a

Table complète de mortalité, hommes, Ontario, 2006 à 2008 (fin)

Âge	l_x	d_x	q_x	$m.e.(q_x)$	p_x	L_x	T_x	e_x	$m.e.(e_x)$
	nombre		probabilité			nombre		année	
55 ans	93 921	469	0,00500	0,00028	0,99500	93 687	2 489 500	26,51	0,05
56 ans	93 452	515	0,00551	0,00030	0,99449	93 194	2 395 814	25,64	0,05
57 ans	92 937	565	0,00608	0,00032	0,99392	92 655	2 302 619	24,78	0,05
58 ans	92 372	619	0,00670	0,00034	0,99330	92 063	2 209 965	23,92	0,05
59 ans	91 754	678	0,00739	0,00035	0,99261	91 415	2 117 902	23,08	0,05
60 ans	91 076	742	0,00815	0,00038	0,99185	90 705	2 026 487	22,25	0,05
61 ans	90 334	811	0,00898	0,00041	0,99102	89 928	1 935 782	21,43	0,05
62 ans	89 523	887	0,00990	0,00046	0,99010	89 079	1 845 854	20,62	0,05
63 ans	88 636	968	0,01092	0,00049	0,98908	88 152	1 756 775	19,82	0,05
64 ans	87 668	1 056	0,01205	0,00053	0,98795	87 140	1 668 623	19,03	0,05
65 ans	86 612	1 151	0,01328	0,00057	0,98672	86 036	1 581 483	18,26	0,05
66 ans	85 461	1 252	0,01465	0,00062	0,98535	84 835	1 495 447	17,50	0,05
67 ans	84 209	1 361	0,01616	0,00066	0,98384	83 529	1 410 612	16,75	0,05
68 ans	82 848	1 477	0,01782	0,00071	0,98218	82 110	1 327 083	16,02	0,05
69 ans	81 372	1 600	0,01966	0,00077	0,98034	80 572	1 244 973	15,30	0,05
70 ans	79 772	1 730	0,02168	0,00082	0,97832	78 907	1 164 401	14,60	0,05
71 ans	78 042	1 867	0,02392	0,00088	0,97608	77 109	1 085 494	13,91	0,05
72 ans	76 176	2 010	0,02638	0,00093	0,97362	75 171	1 008 385	13,24	0,05
73 ans	74 166	2 158	0,02910	0,00099	0,97090	73 087	933 214	12,58	0,05
74 ans	72 008	2 312	0,03210	0,00106	0,96790	70 852	860 128	11,94	0,04
75 ans	69 696	2 468	0,03542	0,00112	0,96458	68 462	789 276	11,32	0,04
76 ans	67 227	2 627	0,03907	0,00120	0,96093	65 914	720 815	10,72	0,04
77 ans	64 601	2 785	0,04311	0,00129	0,95689	63 208	654 901	10,14	0,04
78 ans	61 816	2 940	0,04756	0,00141	0,95244	60 346	591 692	9,57	0,04
79 ans	58 876	3 089	0,05247	0,00153	0,94753	57 332	531 346	9,02	0,04
80 ans	55 787	3 230	0,05789	0,00169	0,94211	54 172	474 014	8,50	0,04
81 ans	52 557	3 357	0,06387	0,00184	0,93613	50 879	419 842	7,99	0,04
82 ans	49 200	3 468	0,07048	0,00199	0,92952	47 467	368 963	7,50	0,04
83 ans	45 733	3 557	0,07777	0,00221	0,92223	43 954	321 497	7,03	0,05
84 ans	42 176	3 619	0,08581	0,00243	0,91419	40 366	277 542	6,58	0,05
85 ans	38 557	3 651	0,09470	0,00275	0,90530	36 731	237 176	6,15	0,05
86 ans	34 906	3 648	0,10450	0,00309	0,89550	33 082	200 445	5,74	0,05
87 ans	31 258	3 605	0,11532	0,00356	0,88468	29 456	167 363	5,35	0,05
88 ans	27 653	3 519	0,12727	0,00422	0,87273	25 894	137 907	4,99	0,05
89 ans	24 134	3 390	0,14045	0,00499	0,85955	22 439	112 013	4,64	0,06
90 ans	20 744	3 216	0,15501	0,00564	0,84499	19 137	89 574	4,32	0,06
91 ans	17 529	2 993	0,17074	0,00655	0,82926	16 032	70 437	4,02	0,06
92 ans	14 536	2 723	0,18732	0,00778	0,81268	13 174	54 405	3,74	0,07
93 ans	11 813	2 418	0,20469	0,00914	0,79531	10 604	41 231	3,49	0,07
94 ans	9 395	2 093	0,22278	0,01091	0,77722	8 348	30 627	3,26	0,08
95 ans	7 302	1 750	0,23969	0,01371	0,76031	6 427	22 278	3,05	0,09
96 ans	5 552	1 434	0,25835	0,01696	0,74165	4 835	15 851	2,86	0,10
97 ans	4 117	1 143	0,27751	0,02140	0,72249	3 546	11 017	2,68	0,11
98 ans	2 975	884	0,29706	0,02631	0,70294	2 533	7 471	2,51	0,13
99 ans	2 091	663	0,31687	0,03294	0,68313	1 760	4 938	2,36	0,15
100 ans	1 428	481	0,33680	0,04088	0,66320	1 188	3 178	2,22	0,17
101 ans	947	338	0,35670	0,05824	0,64330	778	1 990	2,10	0,20
102 ans	609	229	0,37643	0,05414	0,62357	495	1 211	1,99	0,22
103 ans	380	150	0,39586	0,08849	0,60414	305	717	1,89	0,30
104 ans	230	95	0,41487	0,10368	0,58513	182	412	1,79	0,35
105 ans	134	58	0,43332	0,12077	0,56668	105	230	1,71	0,46
106 ans	76	34	0,45112	0,17053	0,54888	59	125	1,64	0,68
107 ans	42	20	0,46819	0,44992	0,53181	32	66	1,57	1,05
108 ans	22	11	0,48445	0,44822	0,51555	17	34	1,52	1,01
109 ans	11	6	0,49986	0,49002	0,50014	9	17	1,47	0,95
110 ans et plus	6	6	1,00000	0,00000	0,00000	8	8	1,44	...

Source : Statistique Canada, Division de la démographie.

Tableau 7b
 Table complète de mortalité, femmes, Ontario, 2006 à 2008

Âge	l_x	d_x	q_x	$m.e.(q_x)$	p_x	L_x	T_x	e_x	$m.e.(e_x)$
	nombre		probabilité			nombre		année	
0 an	100 000	453	0,00453	0,00029	0,99547	99 582	8 324 923	83,25	0,06
1 an	99 547	21	0,00021	0,00006	0,99979	99 538	8 225 341	82,63	0,06
2 ans	99 526	17	0,00017	0,00006	0,99983	99 516	8 125 804	81,65	0,06
3 ans	99 509	14	0,00014	0,00005	0,99986	99 501	8 026 287	80,66	0,06
4 ans	99 495	12	0,00012	0,00005	0,99988	99 488	7 926 786	79,67	0,06
5 ans	99 484	10	0,00010	0,00004	0,99990	99 479	7 827 298	78,68	0,06
6 ans	99 474	9	0,00009	0,00004	0,99991	99 469	7 727 819	77,69	0,06
7 ans	99 465	8	0,00008	0,00004	0,99992	99 461	7 628 350	76,69	0,06
8 ans	99 457	7	0,00007	0,00004	0,99993	99 454	7 528 889	75,70	0,06
9 ans	99 450	7	0,00007	0,00003	0,99993	99 447	7 429 435	74,71	0,06
10 ans	99 443	7	0,00007	0,00003	0,99993	99 440	7 329 988	73,71	0,06
11 ans	99 437	7	0,00007	0,00003	0,99993	99 433	7 230 548	72,72	0,06
12 ans	99 430	8	0,00008	0,00004	0,99992	99 426	7 131 115	71,72	0,06
13 ans	99 422	9	0,00009	0,00004	0,99991	99 418	7 031 689	70,73	0,06
14 ans	99 413	11	0,00011	0,00004	0,99989	99 407	6 932 271	69,73	0,06
15 ans	99 402	15	0,00015	0,00005	0,99985	99 394	6 832 864	68,74	0,06
16 ans	99 387	20	0,00020	0,00005	0,99980	99 377	6 733 469	67,75	0,06
17 ans	99 367	23	0,00023	0,00006	0,99977	99 355	6 634 093	66,76	0,06
18 ans	99 343	25	0,00025	0,00006	0,99975	99 331	6 534 738	65,78	0,06
19 ans	99 319	24	0,00025	0,00006	0,99975	99 307	6 435 407	64,80	0,06
20 ans	99 294	24	0,00024	0,00006	0,99976	99 282	6 336 100	63,81	0,06
21 ans	99 270	24	0,00024	0,00006	0,99976	99 258	6 236 818	62,83	0,06
22 ans	99 246	24	0,00024	0,00006	0,99976	99 234	6 137 560	61,84	0,06
23 ans	99 222	24	0,00024	0,00006	0,99976	99 210	6 038 326	60,86	0,06
24 ans	99 198	24	0,00024	0,00006	0,99976	99 186	5 939 116	59,87	0,06
25 ans	99 174	24	0,00024	0,00006	0,99976	99 162	5 839 930	58,89	0,06
26 ans	99 150	25	0,00025	0,00006	0,99975	99 138	5 740 768	57,90	0,06
27 ans	99 125	26	0,00026	0,00006	0,99974	99 113	5 641 630	56,91	0,06
28 ans	99 100	27	0,00027	0,00006	0,99973	99 086	5 542 518	55,93	0,05
29 ans	99 073	29	0,00029	0,00007	0,99971	99 058	5 443 431	54,94	0,05
30 ans	99 044	32	0,00032	0,00007	0,99968	99 028	5 344 373	53,96	0,05
31 ans	99 012	35	0,00035	0,00007	0,99965	98 995	5 245 345	52,98	0,05
32 ans	98 978	38	0,00038	0,00007	0,99962	98 959	5 146 350	52,00	0,05
33 ans	98 940	42	0,00042	0,00008	0,99958	98 919	5 047 391	51,01	0,05
34 ans	98 898	46	0,00046	0,00008	0,99954	98 875	4 948 472	50,04	0,05
35 ans	98 852	50	0,00051	0,00008	0,99949	98 827	4 849 597	49,06	0,05
36 ans	98 802	55	0,00056	0,00009	0,99944	98 774	4 750 770	48,08	0,05
37 ans	98 747	60	0,00061	0,00009	0,99939	98 716	4 651 996	47,11	0,05
38 ans	98 686	66	0,00067	0,00010	0,99933	98 653	4 553 280	46,14	0,05
39 ans	98 620	73	0,00074	0,00010	0,99926	98 584	4 454 627	45,17	0,05
40 ans	98 547	80	0,00081	0,00010	0,99919	98 507	4 356 043	44,20	0,05
41 ans	98 468	87	0,00088	0,00011	0,99912	98 424	4 257 536	43,24	0,05
42 ans	98 381	95	0,00097	0,00011	0,99903	98 333	4 159 111	42,28	0,05
43 ans	98 285	104	0,00106	0,00011	0,99894	98 233	4 060 778	41,32	0,05
44 ans	98 181	114	0,00116	0,00012	0,99884	98 124	3 962 545	40,36	0,05
45 ans	98 067	125	0,00127	0,00012	0,99873	98 005	3 864 421	39,41	0,05
46 ans	97 943	136	0,00139	0,00013	0,99861	97 875	3 766 416	38,46	0,05
47 ans	97 807	149	0,00152	0,00014	0,99848	97 732	3 668 541	37,51	0,05
48 ans	97 658	162	0,00166	0,00014	0,99834	97 577	3 570 809	36,56	0,05
49 ans	97 496	177	0,00182	0,00015	0,99818	97 407	3 473 232	35,62	0,05
50 ans	97 319	193	0,00198	0,00016	0,99802	97 222	3 375 824	34,69	0,05
51 ans	97 126	211	0,00217	0,00017	0,99783	97 021	3 278 602	33,76	0,05
52 ans	96 915	230	0,00237	0,00018	0,99763	96 800	3 181 581	32,83	0,05
53 ans	96 686	251	0,00259	0,00019	0,99741	96 560	3 084 781	31,91	0,05
54 ans	96 435	274	0,00284	0,00020	0,99716	96 298	2 988 221	30,99	0,05

Tables de mortalité, Canada, provinces et territoires, 2006 à 2008

Tableau 7b
Table complète de mortalité, femmes, Ontario, 2006 à 2008 (fin)

Âge	l_x	d_x	q_x	$m.e.(q_x)$	p_x	L_x	T_x	e_x	$m.e.(e_x)$
	nombre		probabilité			nombre		année	
55 ans	96 161	299	0,00311	0,00022	0,99689	96 011	2 891 923	30,07	0,05
56 ans	95 861	327	0,00341	0,00023	0,99659	95 698	2 795 912	29,17	0,05
57 ans	95 534	358	0,00375	0,00024	0,99625	95 355	2 700 215	28,26	0,05
58 ans	95 176	392	0,00412	0,00026	0,99588	94 980	2 604 860	27,37	0,05
59 ans	94 784	429	0,00452	0,00027	0,99548	94 570	2 509 880	26,48	0,05
60 ans	94 355	469	0,00497	0,00029	0,99503	94 121	2 415 310	25,60	0,05
61 ans	93 886	514	0,00547	0,00032	0,99453	93 629	2 321 190	24,72	0,05
62 ans	93 372	563	0,00603	0,00035	0,99397	93 091	2 227 560	23,86	0,05
63 ans	92 809	617	0,00664	0,00037	0,99336	92 501	2 134 470	23,00	0,05
64 ans	92 193	675	0,00733	0,00040	0,99267	91 855	2 041 969	22,15	0,05
65 ans	91 517	740	0,00809	0,00043	0,99191	91 147	1 950 114	21,31	0,05
66 ans	90 777	811	0,00893	0,00046	0,99107	90 372	1 858 966	20,48	0,05
67 ans	89 967	888	0,00987	0,00050	0,99013	89 523	1 768 594	19,66	0,05
68 ans	89 079	972	0,01091	0,00053	0,98909	88 593	1 679 071	18,85	0,05
69 ans	88 107	1 064	0,01208	0,00057	0,98792	87 575	1 590 478	18,05	0,05
70 ans	87 043	1 164	0,01337	0,00061	0,98663	86 461	1 502 903	17,27	0,04
71 ans	85 879	1 273	0,01482	0,00065	0,98518	85 243	1 416 442	16,49	0,04
72 ans	84 606	1 391	0,01644	0,00069	0,98356	83 911	1 331 200	15,73	0,04
73 ans	83 216	1 518	0,01824	0,00073	0,98176	82 457	1 247 288	14,99	0,04
74 ans	81 698	1 655	0,02025	0,00078	0,97975	80 871	1 164 832	14,26	0,04
75 ans	80 043	1 802	0,02251	0,00083	0,97749	79 142	1 083 961	13,54	0,04
76 ans	78 242	1 958	0,02503	0,00088	0,97497	77 262	1 004 818	12,84	0,04
77 ans	76 283	2 125	0,02786	0,00094	0,97214	75 221	927 556	12,16	0,04
78 ans	74 158	2 300	0,03102	0,00101	0,96898	73 008	852 335	11,49	0,04
79 ans	71 858	2 484	0,03457	0,00109	0,96543	70 616	779 327	10,85	0,04
80 ans	69 374	2 674	0,03855	0,00118	0,96145	68 036	708 712	10,22	0,04
81 ans	66 699	2 869	0,04302	0,00128	0,95698	65 265	640 675	9,61	0,04
82 ans	63 830	3 067	0,04804	0,00136	0,95196	62 296	575 411	9,01	0,04
83 ans	60 763	3 262	0,05369	0,00149	0,94631	59 132	513 114	8,44	0,04
84 ans	57 501	3 452	0,06004	0,00163	0,93996	55 775	453 982	7,90	0,04
85 ans	54 049	3 631	0,06719	0,00176	0,93281	52 233	398 207	7,37	0,04
86 ans	50 417	3 793	0,07524	0,00197	0,92476	48 520	345 974	6,86	0,04
87 ans	46 624	3 931	0,08432	0,00223	0,91568	44 658	297 454	6,38	0,04
88 ans	42 693	4 037	0,09455	0,00265	0,90545	40 674	252 796	5,92	0,04
89 ans	38 656	4 102	0,10611	0,00301	0,89389	36 605	212 122	5,49	0,04
90 ans	34 554	4 117	0,11916	0,00346	0,88084	32 496	175 517	5,08	0,04
91 ans	30 437	4 065	0,13357	0,00385	0,86643	28 404	143 021	4,70	0,04
92 ans	26 371	3 931	0,14907	0,00443	0,85093	24 406	114 617	4,35	0,04
93 ans	22 440	3 718	0,16566	0,00509	0,83434	20 581	90 211	4,02	0,05
94 ans	18 723	3 432	0,18330	0,00607	0,81670	17 007	69 630	3,72	0,05
95 ans	15 291	3 107	0,20321	0,00722	0,79679	13 737	52 623	3,44	0,05
96 ans	12 183	2 714	0,22278	0,00869	0,77722	10 826	38 886	3,19	0,06
97 ans	9 469	2 303	0,24324	0,01058	0,75676	8 318	28 059	2,96	0,06
98 ans	7 166	1 895	0,26447	0,01309	0,73553	6 218	19 742	2,75	0,07
99 ans	5 271	1 509	0,28629	0,01616	0,71371	4 516	13 524	2,57	0,08
100 ans	3 762	1 161	0,30853	0,01940	0,69147	3 181	9 007	2,39	0,09
101 ans	2 601	861	0,33100	0,02574	0,66900	2 171	5 826	2,24	0,11
102 ans	1 740	615	0,35349	0,03131	0,64651	1 433	3 655	2,10	0,13
103 ans	1 125	423	0,37579	0,04085	0,62421	914	2 223	1,98	0,15
104 ans	702	279	0,39772	0,05429	0,60228	563	1 309	1,86	0,19
105 ans	423	177	0,41908	0,07451	0,58092	334	746	1,76	0,25
106 ans	246	108	0,43971	0,09942	0,56029	192	412	1,68	0,33
107 ans	138	63	0,45948	0,17978	0,54052	106	220	1,60	0,45
108 ans	74	36	0,47826	0,19346	0,52174	57	114	1,53	0,48
109 ans	39	19	0,49597	0,28175	0,50403	29	58	1,48	0,55
110 ans et plus	20	20	1,00000	0,00000	0,00000	28	28	1,45	...

Source : Statistique Canada, Division de la démographie.

Tables de mortalité, Canada, provinces et territoires, 2006 à 2008

Tableau 8a
Table complète de mortalité, hommes, Manitoba, 2006 à 2008

Âge	l_x	d_x	q_x	$m.e.(q_x)$	p_x	L_x	T_x	e_x	$m.e.(e_x)$
	nombre		probabilité			nombre		année	
0 an	100 000	690	0,00690	0,00107	0,99310	99 380	7 692 346	76,92	0,22
1 an	99 310	48	0,00049	0,00029	0,99951	99 275	7 592 967	76,46	0,21
2 ans	99 262	36	0,00036	0,00025	0,99964	99 239	7 493 692	75,49	0,21
3 ans	99 226	28	0,00028	0,00022	0,99972	99 216	7 394 453	74,52	0,21
4 ans	99 198	23	0,00023	0,00020	0,99977	99 180	7 295 237	73,54	0,21
5 ans	99 174	20	0,00020	0,00019	0,99980	99 164	7 196 057	72,56	0,20
6 ans	99 155	18	0,00018	0,00017	0,99982	99 146	7 096 892	71,57	0,20
7 ans	99 137	17	0,00017	0,00017	0,99983	99 128	6 997 747	70,59	0,20
8 ans	99 120	16	0,00017	0,00016	0,99983	99 112	6 898 618	69,60	0,20
9 ans	99 104	17	0,00017	0,00017	0,99983	99 095	6 799 506	68,61	0,20
10 ans	99 087	18	0,00018	0,00017	0,99982	99 078	6 700 411	67,62	0,20
11 ans	99 069	20	0,00020	0,00018	0,99980	99 059	6 601 333	66,63	0,20
12 ans	99 049	24	0,00024	0,00019	0,99976	99 037	6 502 274	65,65	0,20
13 ans	99 025	29	0,00029	0,00021	0,99971	99 011	6 403 237	64,66	0,20
14 ans	98 996	37	0,00037	0,00023	0,99963	98 978	6 304 227	63,68	0,20
15 ans	98 959	49	0,00050	0,00027	0,99950	98 935	6 205 249	62,71	0,20
16 ans	98 910	65	0,00065	0,00030	0,99935	98 878	6 106 314	61,74	0,20
17 ans	98 845	80	0,00081	0,00034	0,99919	98 805	6 007 436	60,78	0,20
18 ans	98 765	93	0,00094	0,00037	0,99906	98 719	5 908 631	59,82	0,20
19 ans	98 673	102	0,00104	0,00039	0,99896	98 621	5 809 912	58,88	0,20
20 ans	98 570	110	0,00111	0,00040	0,99889	98 515	5 711 291	57,94	0,20
21 ans	98 461	114	0,00115	0,00041	0,99885	98 404	5 612 775	57,01	0,20
22 ans	98 347	114	0,00116	0,00041	0,99884	98 290	5 514 372	56,07	0,19
23 ans	98 233	111	0,00113	0,00041	0,99887	98 177	5 416 082	55,14	0,19
24 ans	98 122	105	0,00107	0,00040	0,99893	98 070	5 317 904	54,20	0,19
25 ans	98 017	98	0,00100	0,00039	0,99900	97 968	5 219 835	53,25	0,19
26 ans	97 919	94	0,00096	0,00039	0,99904	97 872	5 121 866	52,31	0,19
27 ans	97 825	92	0,00094	0,00039	0,99906	97 779	5 023 994	51,36	0,19
28 ans	97 734	92	0,00094	0,00039	0,99906	97 688	4 926 214	50,40	0,19
29 ans	97 642	94	0,00096	0,00040	0,99904	97 595	4 828 527	49,45	0,19
30 ans	97 548	98	0,00100	0,00041	0,99900	97 499	4 730 932	48,50	0,19
31 ans	97 450	103	0,00106	0,00042	0,99894	97 398	4 633 433	47,55	0,19
32 ans	97 346	109	0,00112	0,00043	0,99888	97 292	4 536 035	46,60	0,19
33 ans	97 237	116	0,00119	0,00044	0,99881	97 179	4 438 744	45,65	0,18
34 ans	97 121	123	0,00126	0,00046	0,99874	97 060	4 341 565	44,70	0,18
35 ans	96 998	130	0,00134	0,00047	0,99866	96 933	4 244 505	43,76	0,18
36 ans	96 868	139	0,00143	0,00048	0,99857	96 799	4 147 572	42,82	0,18
37 ans	96 729	148	0,00153	0,00050	0,99847	96 656	4 050 773	41,88	0,18
38 ans	96 582	157	0,00163	0,00051	0,99837	96 503	3 954 118	40,94	0,18
39 ans	96 424	168	0,00174	0,00053	0,99826	96 340	3 857 615	40,01	0,18
40 ans	96 256	180	0,00187	0,00055	0,99813	96 166	3 761 274	39,08	0,18
41 ans	96 076	193	0,00201	0,00055	0,99799	95 980	3 665 108	38,15	0,18
42 ans	95 883	207	0,00216	0,00055	0,99784	95 780	3 569 129	37,22	0,18
43 ans	95 677	222	0,00232	0,00056	0,99768	95 566	3 473 348	36,30	0,18
44 ans	95 455	239	0,00250	0,00058	0,99750	95 335	3 377 783	35,39	0,18
45 ans	95 216	257	0,00270	0,00060	0,99730	95 087	3 282 448	34,47	0,17
46 ans	94 958	278	0,00292	0,00062	0,99708	94 819	3 187 361	33,57	0,17
47 ans	94 681	300	0,00317	0,00065	0,99683	94 531	3 092 541	32,66	0,17
48 ans	94 381	324	0,00344	0,00068	0,99656	94 219	2 998 011	31,77	0,17
49 ans	94 056	351	0,00373	0,00072	0,99627	93 881	2 903 792	30,87	0,17
50 ans	93 705	381	0,00406	0,00075	0,99594	93 515	2 809 911	29,99	0,17
51 ans	93 324	413	0,00443	0,00079	0,99557	93 118	2 716 397	29,11	0,17
52 ans	92 911	448	0,00483	0,00084	0,99517	92 687	2 623 279	28,23	0,17
53 ans	92 463	486	0,00526	0,00089	0,99474	92 220	2 530 592	27,37	0,17
54 ans	91 976	528	0,00574	0,00096	0,99426	91 713	2 438 373	26,51	0,17

Tables de mortalité, Canada, provinces et territoires, 2006 à 2008

Tableau 8a

Table complète de mortalité, hommes, Manitoba, 2006 à 2008 (fin)

Âge	l_x	d_x	q_x	$m.e.(q_x)$	p_x	L_x	T_x	e_x	$m.e.(e_x)$
	nombre		probabilité			nombre		année	
55 ans	91 449	572	0,00626	0,00102	0,99374	91 163	2 346 660	25,66	0,17
56 ans	90 876	621	0,00683	0,00108	0,99317	90 566	2 255 498	24,82	0,17
57 ans	90 256	673	0,00745	0,00114	0,99255	89 920	2 164 931	23,99	0,16
58 ans	89 583	729	0,00814	0,00121	0,99186	89 219	2 075 012	23,16	0,16
59 ans	88 854	790	0,00889	0,00127	0,99111	88 459	1 985 793	22,35	0,16
60 ans	88 064	855	0,00971	0,00136	0,99029	87 636	1 897 334	21,54	0,16
61 ans	87 209	926	0,01062	0,00148	0,98938	86 746	1 809 698	20,75	0,16
62 ans	86 283	1 002	0,01161	0,00161	0,98839	85 782	1 722 952	19,97	0,16
63 ans	85 281	1 083	0,01270	0,00172	0,98730	84 740	1 637 170	19,20	0,16
64 ans	84 198	1 170	0,01389	0,00185	0,98611	83 613	1 552 430	18,44	0,16
65 ans	83 029	1 262	0,01520	0,00200	0,98480	82 397	1 468 817	17,69	0,15
66 ans	81 766	1 361	0,01665	0,00217	0,98335	81 085	1 386 420	16,96	0,15
67 ans	80 405	1 466	0,01823	0,00234	0,98177	79 672	1 305 334	16,23	0,15
68 ans	78 939	1 577	0,01997	0,00252	0,98003	78 151	1 225 662	15,53	0,15
69 ans	77 362	1 693	0,02189	0,00270	0,97811	76 516	1 147 512	14,83	0,15
70 ans	75 669	1 816	0,02400	0,00288	0,97600	74 761	1 070 996	14,15	0,14
71 ans	73 853	1 944	0,02632	0,00307	0,97368	72 881	996 235	13,49	0,14
72 ans	71 909	2 076	0,02887	0,00325	0,97113	70 871	923 354	12,84	0,14
73 ans	69 833	2 212	0,03168	0,00343	0,96832	68 727	852 483	12,21	0,14
74 ans	67 621	2 352	0,03478	0,00363	0,96522	66 445	783 756	11,59	0,14
75 ans	65 269	2 493	0,03819	0,00384	0,96181	64 023	717 311	10,99	0,13
76 ans	62 776	2 634	0,04195	0,00408	0,95805	61 460	653 288	10,41	0,13
77 ans	60 143	2 772	0,04610	0,00439	0,95390	58 757	591 828	9,84	0,13
78 ans	57 370	2 907	0,05067	0,00469	0,94933	55 917	533 072	9,29	0,13
79 ans	54 464	3 034	0,05571	0,00510	0,94429	52 946	477 155	8,76	0,13
80 ans	51 429	3 152	0,06128	0,00559	0,93872	49 853	424 208	8,25	0,13
81 ans	48 277	3 255	0,06743	0,00579	0,93257	46 650	374 355	7,75	0,13
82 ans	45 022	3 341	0,07422	0,00655	0,92578	43 351	327 705	7,28	0,13
83 ans	41 681	3 406	0,08171	0,00691	0,91829	39 978	284 354	6,82	0,13
84 ans	38 275	3 445	0,09000	0,00726	0,91000	36 553	244 376	6,38	0,13
85 ans	34 830	3 454	0,09915	0,00851	0,90085	33 104	207 823	5,97	0,13
86 ans	31 377	3 429	0,10928	0,00964	0,89072	29 662	174 720	5,57	0,14
87 ans	27 948	3 367	0,12048	0,01092	0,87952	26 264	145 058	5,19	0,14
88 ans	24 581	3 266	0,13287	0,01285	0,86713	22 948	118 793	4,83	0,14
89 ans	21 315	3 124	0,14658	0,01465	0,85342	19 753	95 846	4,50	0,15
90 ans	18 190	2 943	0,16177	0,01579	0,83823	16 719	76 093	4,18	0,15
91 ans	15 248	2 717	0,17817	0,01862	0,82183	13 889	59 374	3,89	0,16
92 ans	12 531	2 449	0,19540	0,02227	0,80460	11 307	45 484	3,63	0,17
93 ans	10 082	2 152	0,21339	0,02495	0,78661	9 007	34 178	3,39	0,19
94 ans	7 931	1 840	0,23205	0,02869	0,76795	7 011	25 171	3,17	0,21
95 ans	6 091	1 501	0,24647	0,03892	0,75353	5 340	18 160	2,98	0,24
96 ans	4 589	1 217	0,26510	0,04773	0,73490	3 981	12 820	2,79	0,27
97 ans	3 373	959	0,28419	0,05925	0,71581	2 894	8 839	2,62	0,31
98 ans	2 414	733	0,30361	0,07515	0,69639	2 048	5 946	2,46	0,35
99 ans	1 681	543	0,32324	0,09326	0,67676	1 410	3 898	2,32	0,40
100 ans	1 138	390	0,34294	0,10825	0,65706	943	2 488	2,19	0,46
101 ans	748	271	0,36258	0,13199	0,63742	612	1 546	2,07	0,56
102 ans	477	182	0,38201	0,25678	0,61799	386	934	1,96	0,72
103 ans	294	118	0,40111	0,19464	0,59889	235	548	1,86	0,64
104 ans	176	74	0,41975	0,23055	0,58025	139	313	1,77	0,78
105 ans	102	45	0,43783	0,36434	0,56217	80	173	1,69	1,02
106 ans	58	26	0,45526	0,49526	0,54474	44	93	1,62	1,19
107 ans	31	15	0,47195	0,49378	0,52805	24	49	1,56	1,14
108 ans	17	8	0,48784	0,49184	0,51216	13	25	1,50	1,08
109 ans	8	4	0,50288	0,48952	0,49712	6	12	1,46	0,95
110 ans et plus	4	4	1,00000	0,00000	0,00000	6	6	1,43	...

Source : Statistique Canada, Division de la démographie.

Tableau 8b
 Table complète de mortalité, femmes, Manitoba, 2006 à 2008

Âge	l_x	d_x	q_x	$m.e.(q_x)$	p_x	L_x	T_x	e_x	$m.e.(e_x)$
	nombre		probabilité			nombre		année	
0 an	100 000	636	0,00636	0,00104	0,99364	99 432	8 185 322	81,85	0,22
1 an	99 364	36	0,00037	0,00026	0,99963	99 343	8 085 890	81,38	0,20
2 ans	99 328	27	0,00027	0,00022	0,99973	99 315	7 986 547	80,41	0,20
3 ans	99 301	21	0,00021	0,00020	0,99979	99 291	7 887 233	79,43	0,20
4 ans	99 281	17	0,00017	0,00018	0,99983	99 271	7 787 942	78,44	0,20
5 ans	99 264	14	0,00015	0,00016	0,99985	99 257	7 688 671	77,46	0,20
6 ans	99 249	13	0,00013	0,00015	0,99987	99 243	7 589 414	76,47	0,20
7 ans	99 236	12	0,00013	0,00015	0,99987	99 230	7 490 172	75,48	0,19
8 ans	99 224	13	0,00013	0,00015	0,99987	99 218	7 390 941	74,49	0,19
9 ans	99 211	13	0,00013	0,00015	0,99987	99 205	7 291 724	73,50	0,19
10 ans	99 198	15	0,00015	0,00016	0,99985	99 191	7 192 519	72,51	0,19
11 ans	99 184	16	0,00016	0,00016	0,99984	99 175	7 093 329	71,52	0,19
12 ans	99 167	19	0,00019	0,00017	0,99981	99 158	6 994 153	70,53	0,19
13 ans	99 149	22	0,00022	0,00018	0,99978	99 138	6 894 995	69,54	0,19
14 ans	99 127	26	0,00027	0,00020	0,99973	99 114	6 795 858	68,56	0,19
15 ans	99 100	32	0,00033	0,00022	0,99967	99 084	6 696 744	67,58	0,19
16 ans	99 068	39	0,00039	0,00024	0,99961	99 049	6 597 660	66,60	0,19
17 ans	99 029	43	0,00044	0,00025	0,99956	99 008	6 498 611	65,62	0,19
18 ans	98 986	45	0,00045	0,00026	0,99955	98 964	6 399 603	64,65	0,19
19 ans	98 942	45	0,00045	0,00026	0,99955	98 919	6 300 639	63,68	0,19
20 ans	98 897	44	0,00045	0,00026	0,99955	98 875	6 201 720	62,71	0,19
21 ans	98 852	44	0,00044	0,00026	0,99956	98 830	6 102 845	61,74	0,19
22 ans	98 808	43	0,00044	0,00026	0,99956	98 787	6 004 015	60,76	0,19
23 ans	98 765	42	0,00043	0,00026	0,99957	98 744	5 905 228	59,79	0,19
24 ans	98 723	41	0,00042	0,00026	0,99958	98 702	5 806 484	58,82	0,19
25 ans	98 682	40	0,00041	0,00026	0,99959	98 662	5 707 782	57,84	0,19
26 ans	98 641	40	0,00041	0,00026	0,99959	98 621	5 609 120	56,86	0,19
27 ans	98 601	41	0,00042	0,00026	0,99958	98 581	5 510 499	55,89	0,19
28 ans	98 560	43	0,00043	0,00027	0,99957	98 539	5 411 918	54,91	0,18
29 ans	98 518	45	0,00046	0,00028	0,99954	98 495	5 313 380	53,93	0,18
30 ans	98 473	49	0,00049	0,00029	0,99951	98 448	5 214 885	52,96	0,18
31 ans	98 424	53	0,00054	0,00030	0,99946	98 397	5 116 436	51,98	0,18
32 ans	98 371	58	0,00059	0,00032	0,99941	98 342	5 018 039	51,01	0,18
33 ans	98 313	63	0,00064	0,00033	0,99936	98 281	4 919 697	50,04	0,18
34 ans	98 250	69	0,00070	0,00035	0,99930	98 215	4 821 416	49,07	0,18
35 ans	98 181	75	0,00076	0,00036	0,99924	98 144	4 723 201	48,11	0,18
36 ans	98 106	81	0,00083	0,00037	0,99917	98 066	4 625 057	47,14	0,18
37 ans	98 025	88	0,00090	0,00039	0,99910	97 981	4 526 992	46,18	0,18
38 ans	97 936	96	0,00098	0,00041	0,99902	97 888	4 429 011	45,22	0,18
39 ans	97 840	104	0,00107	0,00042	0,99893	97 788	4 331 123	44,27	0,18
40 ans	97 736	113	0,00116	0,00044	0,99884	97 679	4 233 335	43,31	0,18
41 ans	97 622	123	0,00126	0,00044	0,99874	97 561	4 135 656	42,36	0,18
42 ans	97 499	134	0,00137	0,00045	0,99863	97 432	4 038 095	41,42	0,18
43 ans	97 366	145	0,00149	0,00045	0,99851	97 293	3 940 663	40,47	0,18
44 ans	97 221	157	0,00161	0,00047	0,99839	97 142	3 843 370	39,53	0,17
45 ans	97 064	170	0,00175	0,00049	0,99825	96 979	3 746 227	38,60	0,17
46 ans	96 894	184	0,00190	0,00051	0,99810	96 802	3 649 248	37,66	0,17
47 ans	96 710	199	0,00206	0,00054	0,99794	96 611	3 552 446	36,73	0,17
48 ans	96 512	215	0,00223	0,00056	0,99777	96 404	3 455 835	35,81	0,17
49 ans	96 297	232	0,00241	0,00059	0,99759	96 181	3 359 430	34,89	0,17
50 ans	96 064	251	0,00261	0,00062	0,99739	95 939	3 263 250	33,97	0,17
51 ans	95 814	271	0,00283	0,00065	0,99717	95 678	3 167 311	33,06	0,17
52 ans	95 543	292	0,00306	0,00068	0,99694	95 397	3 071 632	32,15	0,17
53 ans	95 251	316	0,00332	0,00071	0,99668	95 093	2 976 235	31,25	0,17
54 ans	94 934	342	0,00360	0,00075	0,99640	94 763	2 881 143	30,35	0,17

Tables de mortalité, Canada, provinces et territoires, 2006 à 2008

Tableau 8b
Table complète de mortalité, femmes, Manitoba, 2006 à 2008 (fin)

Âge	l_x	d_x	q_x	$m.e.(q_x)$	p_x	L_x	T_x	e_x	$m.e.(e_x)$
	nombre		probabilité			nombre		année	
55 ans	94 593	370	0,00391	0,00080	0,99609	94 407	2 786 379	29,46	0,17
56 ans	94 222	401	0,00425	0,00085	0,99575	94 022	2 691 972	28,57	0,16
57 ans	93 822	434	0,00463	0,00090	0,99537	93 605	2 597 950	27,69	0,16
58 ans	93 388	470	0,00504	0,00094	0,99496	93 152	2 504 345	26,82	0,16
59 ans	92 917	510	0,00549	0,00099	0,99451	92 662	2 411 193	25,95	0,16
60 ans	92 407	553	0,00599	0,00106	0,99401	92 130	2 318 531	25,09	0,16
61 ans	91 854	600	0,00654	0,00115	0,99346	91 553	2 226 400	24,24	0,16
62 ans	91 253	652	0,00714	0,00126	0,99286	90 928	2 134 847	23,39	0,16
63 ans	90 602	707	0,00781	0,00135	0,99219	90 248	2 043 919	22,56	0,16
64 ans	89 894	768	0,00854	0,00144	0,99146	89 510	1 953 671	21,73	0,15
65 ans	89 127	834	0,00936	0,00153	0,99064	88 710	1 864 161	20,92	0,15
66 ans	88 293	905	0,01025	0,00166	0,98975	87 840	1 775 451	20,11	0,15
67 ans	87 387	983	0,01125	0,00177	0,98875	86 896	1 687 611	19,31	0,15
68 ans	86 404	1 067	0,01235	0,00190	0,98765	85 871	1 600 715	18,53	0,15
69 ans	85 337	1 158	0,01357	0,00203	0,98643	84 758	1 514 845	17,75	0,14
70 ans	84 179	1 256	0,01492	0,00215	0,98508	83 551	1 430 086	16,99	0,14
71 ans	82 923	1 362	0,01642	0,00228	0,98358	82 242	1 346 535	16,24	0,14
72 ans	81 561	1 476	0,01809	0,00241	0,98191	80 823	1 264 293	15,50	0,14
73 ans	80 085	1 597	0,01995	0,00255	0,98005	79 287	1 183 470	14,78	0,13
74 ans	78 488	1 727	0,02201	0,00268	0,97799	77 624	1 104 184	14,07	0,13
75 ans	76 761	1 865	0,02430	0,00281	0,97570	75 828	1 026 559	13,37	0,13
76 ans	74 895	2 011	0,02686	0,00296	0,97314	73 890	950 731	12,69	0,13
77 ans	72 884	2 165	0,02971	0,00314	0,97029	71 801	876 841	12,03	0,12
78 ans	70 719	2 326	0,03289	0,00335	0,96711	69 556	805 040	11,38	0,12
79 ans	68 393	2 492	0,03643	0,00357	0,96357	67 147	735 484	10,75	0,12
80 ans	65 901	2 662	0,04040	0,00385	0,95960	64 570	668 337	10,14	0,12
81 ans	63 239	2 835	0,04483	0,00422	0,95517	61 821	603 767	9,55	0,12
82 ans	60 404	3 008	0,04980	0,00444	0,95020	58 900	541 946	8,97	0,11
83 ans	57 396	3 177	0,05535	0,00480	0,94465	55 807	483 046	8,42	0,11
84 ans	54 219	3 339	0,06158	0,00497	0,93842	52 549	427 239	7,88	0,11
85 ans	50 880	3 489	0,06857	0,00533	0,93143	49 135	374 690	7,36	0,11
86 ans	47 391	3 621	0,07641	0,00586	0,92359	45 580	325 554	6,87	0,11
87 ans	43 770	3 730	0,08522	0,00653	0,91478	41 905	279 974	6,40	0,11
88 ans	40 040	3 809	0,09512	0,00760	0,90488	38 136	238 069	5,95	0,11
89 ans	36 231	3 850	0,10626	0,00850	0,89374	34 306	199 934	5,52	0,11
90 ans	32 381	3 847	0,11881	0,00947	0,88119	30 458	165 627	5,11	0,12
91 ans	28 534	3 785	0,13263	0,01068	0,86737	26 642	135 170	4,74	0,12
92 ans	24 750	3 651	0,14750	0,01220	0,85250	22 924	108 528	4,39	0,12
93 ans	21 099	3 448	0,16341	0,01408	0,83659	19 375	85 604	4,06	0,13
94 ans	17 651	3 183	0,18034	0,01661	0,81966	16 060	66 229	3,75	0,14
95 ans	14 468	2 920	0,20184	0,01956	0,79816	13 008	50 169	3,47	0,15
96 ans	11 548	2 553	0,22110	0,02316	0,77890	10 271	37 161	3,22	0,16
97 ans	8 995	2 170	0,24123	0,02825	0,75877	7 910	26 890	2,99	0,18
98 ans	6 825	1 789	0,26212	0,03630	0,73788	5 930	18 981	2,78	0,20
99 ans	5 036	1 428	0,28361	0,04465	0,71639	4 322	13 050	2,59	0,22
100 ans	3 608	1 102	0,30554	0,04875	0,69446	3 057	8 729	2,42	0,25
101 ans	2 505	821	0,32770	0,06869	0,67230	2 095	5 672	2,26	0,29
102 ans	1 684	589	0,34992	0,08627	0,65008	1 390	3 577	2,12	0,35
103 ans	1 095	407	0,37199	0,11396	0,62801	891	2 188	2,00	0,42
104 ans	688	271	0,39373	0,15352	0,60627	552	1 296	1,89	0,51
105 ans	417	173	0,41494	0,21749	0,58506	330	744	1,78	0,61
106 ans	244	106	0,43548	0,17190	0,56452	191	414	1,70	0,64
107 ans	138	63	0,45519	0,34313	0,54481	106	223	1,62	0,93
108 ans	75	36	0,47397	0,49356	0,52603	57	116	1,55	1,11
109 ans	39	19	0,49171	0,48136	0,50829	30	59	1,50	0,95
110 ans et plus	20	20	1,00000	0,00000	0,00000	29	29	1,47	...

Source : Statistique Canada, Division de la démographie.

Tableau 9a

Table complète de mortalité, hommes, Saskatchewan, 2006 à 2008

Âge	l_x	d_x	q_x	$m.e.(q_x)$	p_x	L_x	T_x	e_x	$m.e.(e_x)$
	nombre		probabilité			nombre		année	
0 an	100 000	645	0,00645	0,00111	0,99355	99 461	7 692 580	76,93	0,24
1 an	99 355	44	0,00044	0,00030	0,99956	99 318	7 593 120	76,42	0,23
2 ans	99 311	37	0,00037	0,00028	0,99963	99 284	7 493 801	75,46	0,22
3 ans	99 274	31	0,00032	0,00026	0,99968	99 258	7 394 517	74,49	0,22
4 ans	99 242	26	0,00026	0,00023	0,99974	99 232	7 295 259	73,51	0,22
5 ans	99 216	22	0,00022	0,00021	0,99978	99 205	7 196 027	72,53	0,22
6 ans	99 194	18	0,00018	0,00019	0,99982	99 185	7 096 822	71,54	0,22
7 ans	99 176	15	0,00015	0,00017	0,99985	99 169	6 997 636	70,56	0,22
8 ans	99 162	12	0,00012	0,00016	0,99988	99 156	6 898 467	69,57	0,22
9 ans	99 150	10	0,00010	0,00014	0,99990	99 145	6 799 312	68,58	0,22
10 ans	99 140	9	0,00009	0,00013	0,99991	99 135	6 700 167	67,58	0,22
11 ans	99 131	9	0,00009	0,00013	0,99991	99 127	6 601 032	66,59	0,22
12 ans	99 122	11	0,00011	0,00014	0,99989	99 117	6 501 905	65,59	0,22
13 ans	99 112	15	0,00015	0,00016	0,99985	99 104	6 402 788	64,60	0,22
14 ans	99 097	25	0,00025	0,00021	0,99975	99 085	6 303 683	63,61	0,22
15 ans	99 072	47	0,00048	0,00028	0,99952	99 049	6 204 599	62,63	0,22
16 ans	99 025	87	0,00088	0,00038	0,99912	98 981	6 105 550	61,66	0,22
17 ans	98 938	125	0,00126	0,00044	0,99874	98 876	6 006 569	60,71	0,22
18 ans	98 813	138	0,00140	0,00047	0,99860	98 744	5 907 693	59,79	0,22
19 ans	98 675	135	0,00137	0,00047	0,99863	98 607	5 808 949	58,87	0,22
20 ans	98 540	131	0,00133	0,00047	0,99867	98 475	5 710 342	57,95	0,21
21 ans	98 409	126	0,00128	0,00046	0,99872	98 346	5 611 867	57,03	0,21
22 ans	98 283	121	0,00123	0,00046	0,99877	98 222	5 513 521	56,10	0,21
23 ans	98 162	116	0,00118	0,00045	0,99882	98 104	5 415 298	55,17	0,21
24 ans	98 046	110	0,00112	0,00045	0,99888	97 991	5 317 195	54,23	0,21
25 ans	97 936	105	0,00107	0,00044	0,99893	97 884	5 219 203	53,29	0,21
26 ans	97 831	102	0,00104	0,00044	0,99896	97 780	5 121 320	52,35	0,21
27 ans	97 729	101	0,00103	0,00044	0,99897	97 678	5 023 540	51,40	0,21
28 ans	97 628	102	0,00104	0,00045	0,99896	97 577	4 925 862	50,46	0,20
29 ans	97 526	104	0,00107	0,00047	0,99893	97 474	4 828 285	49,51	0,20
30 ans	97 422	108	0,00111	0,00048	0,99889	97 368	4 730 811	48,56	0,20
31 ans	97 313	114	0,00117	0,00050	0,99883	97 256	4 633 444	47,61	0,20
32 ans	97 199	120	0,00123	0,00051	0,99877	97 139	4 536 187	46,67	0,20
33 ans	97 079	126	0,00130	0,00053	0,99870	97 016	4 439 048	45,73	0,20
34 ans	96 953	134	0,00138	0,00055	0,99862	96 886	4 342 032	44,78	0,20
35 ans	96 819	141	0,00146	0,00057	0,99854	96 749	4 245 146	43,85	0,20
36 ans	96 678	149	0,00155	0,00058	0,99845	96 604	4 148 397	42,91	0,20
37 ans	96 529	158	0,00164	0,00059	0,99836	96 450	4 051 793	41,97	0,19
38 ans	96 370	168	0,00175	0,00061	0,99825	96 286	3 955 344	41,04	0,19
39 ans	96 202	179	0,00186	0,00063	0,99814	96 113	3 859 057	40,11	0,19
40 ans	96 023	190	0,00198	0,00064	0,99802	95 928	3 762 944	39,19	0,19
41 ans	95 833	203	0,00212	0,00064	0,99788	95 731	3 667 016	38,26	0,19
42 ans	95 630	217	0,00227	0,00064	0,99773	95 521	3 571 285	37,34	0,19
43 ans	95 413	232	0,00243	0,00064	0,99757	95 297	3 475 763	36,43	0,19
44 ans	95 181	248	0,00261	0,00066	0,99739	95 057	3 380 466	35,52	0,19
45 ans	94 933	266	0,00280	0,00068	0,99720	94 800	3 285 409	34,61	0,18
46 ans	94 667	286	0,00302	0,00071	0,99698	94 524	3 190 609	33,70	0,18
47 ans	94 381	307	0,00325	0,00074	0,99675	94 228	3 096 085	32,80	0,18
48 ans	94 074	331	0,00351	0,00077	0,99649	93 909	3 001 857	31,91	0,18
49 ans	93 744	356	0,00380	0,00080	0,99620	93 566	2 907 948	31,02	0,18
50 ans	93 387	384	0,00412	0,00083	0,99588	93 195	2 814 383	30,14	0,18
51 ans	93 003	415	0,00446	0,00087	0,99554	92 795	2 721 188	29,26	0,18
52 ans	92 588	448	0,00484	0,00091	0,99516	92 364	2 628 392	28,39	0,18
53 ans	92 140	484	0,00526	0,00096	0,99474	91 897	2 536 028	27,52	0,18
54 ans	91 655	523	0,00571	0,00103	0,99429	91 393	2 444 131	26,67	0,18

Tables de mortalité, Canada, provinces et territoires, 2006 à 2008

Tableau 9a

Table complète de mortalité, hommes, Saskatchewan, 2006 à 2008 (fin)

Âge	l_x	d_x	q_x	$m.e.(q_x)$	p_x	L_x	T_x	e_x	$m.e.(e_x)$
	nombre		probabilité			nombre		année	
55 ans	91 132	566	0,00621	0,00110	0,99379	90 849	2 352 738	25,82	0,17
56 ans	90 566	611	0,00675	0,00117	0,99325	90 261	2 261 889	24,97	0,17
57 ans	89 955	661	0,00734	0,00125	0,99266	89 625	2 171 628	24,14	0,17
58 ans	89 294	714	0,00800	0,00132	0,99200	88 937	2 082 003	23,32	0,17
59 ans	88 580	772	0,00871	0,00140	0,99129	88 195	1 993 066	22,50	0,17
60 ans	87 809	834	0,00949	0,00150	0,99051	87 392	1 904 871	21,69	0,17
61 ans	86 975	901	0,01035	0,00162	0,98965	86 525	1 817 479	20,90	0,17
62 ans	86 075	973	0,01130	0,00177	0,98870	85 588	1 730 954	20,11	0,17
63 ans	85 102	1 050	0,01234	0,00189	0,98766	84 577	1 645 365	19,33	0,16
64 ans	84 052	1 133	0,01348	0,00203	0,98652	83 486	1 560 788	18,57	0,16
65 ans	82 919	1 222	0,01474	0,00215	0,98526	82 308	1 477 303	17,82	0,16
66 ans	81 697	1 317	0,01612	0,00231	0,98388	81 039	1 394 994	17,08	0,16
67 ans	80 381	1 418	0,01764	0,00244	0,98236	79 672	1 313 955	16,35	0,15
68 ans	78 963	1 525	0,01932	0,00261	0,98068	78 200	1 234 284	15,63	0,15
69 ans	77 437	1 639	0,02117	0,00278	0,97883	76 618	1 156 084	14,93	0,15
70 ans	75 798	1 759	0,02321	0,00295	0,97679	74 919	1 079 466	14,24	0,15
71 ans	74 039	1 885	0,02546	0,00312	0,97454	73 097	1 004 547	13,57	0,14
72 ans	72 154	2 016	0,02794	0,00329	0,97206	71 146	931 450	12,91	0,14
73 ans	70 138	2 152	0,03069	0,00349	0,96931	69 062	860 304	12,27	0,14
74 ans	67 986	2 293	0,03372	0,00368	0,96628	66 840	791 242	11,64	0,14
75 ans	65 693	2 436	0,03708	0,00389	0,96292	64 475	724 403	11,03	0,13
76 ans	63 257	2 581	0,04080	0,00411	0,95920	61 967	659 927	10,43	0,13
77 ans	60 677	2 725	0,04491	0,00442	0,95509	59 314	597 960	9,85	0,13
78 ans	57 952	2 867	0,04946	0,00474	0,95054	56 518	538 646	9,29	0,13
79 ans	55 085	3 003	0,05452	0,00510	0,94548	53 584	482 128	8,75	0,13
80 ans	52 082	3 131	0,06012	0,00550	0,93988	50 517	428 544	8,23	0,13
81 ans	48 951	3 247	0,06633	0,00605	0,93367	47 328	378 027	7,72	0,13
82 ans	45 704	3 347	0,07323	0,00667	0,92677	44 031	330 700	7,24	0,13
83 ans	42 357	3 427	0,08090	0,00700	0,91910	40 644	286 669	6,77	0,12
84 ans	38 931	3 481	0,08942	0,00767	0,91058	37 190	246 025	6,32	0,13
85 ans	35 450	3 506	0,09889	0,00861	0,90111	33 697	208 835	5,89	0,13
86 ans	31 944	3 496	0,10943	0,01018	0,89057	30 196	175 138	5,48	0,13
87 ans	28 449	3 447	0,12116	0,01077	0,87884	26 725	144 941	5,09	0,13
88 ans	25 002	3 356	0,13424	0,01178	0,86576	23 324	118 216	4,73	0,13
89 ans	21 645	3 221	0,14880	0,01438	0,85120	20 035	94 893	4,38	0,14
90 ans	18 425	3 041	0,16505	0,01673	0,83495	16 904	74 858	4,06	0,14
91 ans	15 384	2 810	0,18269	0,01787	0,81731	13 978	57 954	3,77	0,15
92 ans	12 573	2 531	0,20128	0,02126	0,79872	11 308	43 975	3,50	0,16
93 ans	10 042	2 217	0,22073	0,02507	0,77927	8 934	32 667	3,25	0,17
94 ans	7 826	1 885	0,24092	0,03084	0,75908	6 883	23 733	3,03	0,19
95 ans	5 940	1 534	0,25821	0,03627	0,74179	5 173	16 850	2,84	0,20
96 ans	4 407	1 227	0,27851	0,04467	0,72149	3 793	11 677	2,65	0,23
97 ans	3 179	951	0,29924	0,05411	0,70076	2 704	7 884	2,48	0,25
98 ans	2 228	713	0,32024	0,06505	0,67976	1 871	5 180	2,33	0,29
99 ans	1 514	517	0,34135	0,08921	0,65865	1 256	3 309	2,19	0,34
100 ans	997	361	0,36239	0,11006	0,63761	817	2 053	2,06	0,37
101 ans	636	244	0,38319	0,12772	0,61681	514	1 236	1,94	0,41
102 ans	392	158	0,40361	0,13257	0,59639	313	722	1,84	0,44
103 ans	234	99	0,42350	0,16548	0,57650	184	409	1,75	0,55
104 ans	135	60	0,44271	0,28636	0,55729	105	225	1,67	0,72
105 ans	75	35	0,46114	0,20200	0,53886	58	120	1,59	0,73
106 ans	41	19	0,47870	0,49302	0,52130	31	62	1,53	1,12
107 ans	21	10	0,49531	0,49074	0,50469	16	31	1,47	1,07
108 ans	11	5	0,51094	0,48809	0,48906	8	15	1,42	1,02
109 ans	5	3	0,52554	0,48518	0,47446	4	7	1,38	0,90
110 ans et plus	2	2	1,00000	0,00000	0,00000	3	3	1,35	...

Source : Statistique Canada, Division de la démographie.

Tableau 9b

Table complète de mortalité, femmes, Saskatchewan, 2006 à 2008

Âge	l_x	d_x	q_x	$m.e.(q_x)$	p_x	L_x	T_x	e_x	$m.e.(e_x)$
	nombre		probabilité			nombre		année	
0 an	100 000	575	0,00575	0,00107	0,99425	99 499	8 199 173	81,99	0,23
1 an	99 425	42	0,00042	0,00030	0,99958	99 397	8 099 674	81,47	0,22
2 ans	99 383	33	0,00033	0,00027	0,99967	99 367	8 000 277	80,50	0,22
3 ans	99 350	27	0,00027	0,00025	0,99973	99 338	7 900 910	79,53	0,21
4 ans	99 323	23	0,00023	0,00022	0,99977	99 312	7 801 573	78,55	0,21
5 ans	99 301	19	0,00020	0,00021	0,99980	99 291	7 702 261	77,57	0,21
6 ans	99 281	17	0,00017	0,00019	0,99983	99 273	7 602 970	76,58	0,21
7 ans	99 264	15	0,00016	0,00018	0,99984	99 256	7 503 697	75,59	0,21
8 ans	99 249	14	0,00014	0,00017	0,99986	99 241	7 404 441	74,60	0,21
9 ans	99 234	14	0,00014	0,00017	0,99986	99 227	7 305 200	73,62	0,21
10 ans	99 221	14	0,00014	0,00017	0,99986	99 214	7 205 972	72,63	0,21
11 ans	99 207	14	0,00015	0,00017	0,99985	99 200	7 106 758	71,64	0,21
12 ans	99 193	16	0,00016	0,00018	0,99984	99 184	7 007 559	70,65	0,21
13 ans	99 176	20	0,00020	0,00019	0,99980	99 166	6 908 374	69,66	0,21
14 ans	99 157	25	0,00025	0,00021	0,99975	99 144	6 809 208	68,67	0,21
15 ans	99 132	34	0,00034	0,00025	0,99966	99 115	6 710 063	67,69	0,21
16 ans	99 098	45	0,00045	0,00028	0,99955	99 075	6 610 949	66,71	0,21
17 ans	99 053	54	0,00054	0,00030	0,99946	99 026	6 511 873	65,74	0,21
18 ans	98 999	57	0,00058	0,00031	0,99942	98 970	6 412 847	64,78	0,21
19 ans	98 942	58	0,00059	0,00032	0,99941	98 913	6 313 877	63,81	0,21
20 ans	98 884	58	0,00059	0,00032	0,99941	98 854	6 214 964	62,85	0,21
21 ans	98 825	58	0,00059	0,00032	0,99941	98 796	6 116 110	61,89	0,20
22 ans	98 767	58	0,00059	0,00032	0,99941	98 738	6 017 314	60,92	0,20
23 ans	98 709	58	0,00058	0,00032	0,99942	98 680	5 918 576	59,96	0,20
24 ans	98 651	57	0,00057	0,00032	0,99943	98 623	5 819 896	58,99	0,20
25 ans	98 594	56	0,00057	0,00033	0,99943	98 566	5 721 274	58,03	0,20
26 ans	98 538	56	0,00057	0,00033	0,99943	98 511	5 622 707	57,06	0,20
27 ans	98 483	57	0,00057	0,00034	0,99943	98 454	5 524 197	56,09	0,20
28 ans	98 426	58	0,00059	0,00034	0,99941	98 397	5 425 742	55,13	0,20
29 ans	98 368	60	0,00061	0,00035	0,99939	98 338	5 327 345	54,16	0,20
30 ans	98 308	63	0,00064	0,00036	0,99936	98 277	5 229 007	53,19	0,20
31 ans	98 246	66	0,00067	0,00038	0,99933	98 213	5 130 730	52,22	0,20
32 ans	98 180	70	0,00071	0,00039	0,99929	98 145	5 032 517	51,26	0,20
33 ans	98 110	74	0,00075	0,00041	0,99925	98 073	4 934 372	50,29	0,19
34 ans	98 036	78	0,00080	0,00042	0,99920	97 997	4 836 300	49,33	0,19
35 ans	97 958	83	0,00085	0,00043	0,99915	97 916	4 738 303	48,37	0,19
36 ans	97 875	88	0,00090	0,00045	0,99910	97 831	4 640 387	47,41	0,19
37 ans	97 787	93	0,00096	0,00046	0,99904	97 740	4 542 556	46,45	0,19
38 ans	97 693	99	0,00102	0,00047	0,99898	97 644	4 444 816	45,50	0,19
39 ans	97 594	106	0,00109	0,00048	0,99891	97 541	4 347 172	44,54	0,19
40 ans	97 488	113	0,00116	0,00049	0,99884	97 432	4 249 631	43,59	0,19
41 ans	97 375	121	0,00124	0,00049	0,99876	97 315	4 152 199	42,64	0,19
42 ans	97 254	129	0,00133	0,00049	0,99867	97 190	4 054 884	41,69	0,19
43 ans	97 125	138	0,00142	0,00049	0,99858	97 056	3 957 695	40,75	0,19
44 ans	96 987	148	0,00153	0,00050	0,99847	96 913	3 860 638	39,81	0,18
45 ans	96 839	159	0,00164	0,00052	0,99836	96 759	3 763 725	38,87	0,18
46 ans	96 680	171	0,00177	0,00054	0,99823	96 594	3 666 966	37,93	0,18
47 ans	96 509	184	0,00191	0,00056	0,99809	96 417	3 570 372	37,00	0,18
48 ans	96 325	198	0,00206	0,00058	0,99794	96 226	3 473 955	36,06	0,18
49 ans	96 127	214	0,00222	0,00061	0,99778	96 020	3 377 729	35,14	0,18
50 ans	95 913	231	0,00241	0,00064	0,99759	95 798	3 281 709	34,22	0,18
51 ans	95 682	249	0,00261	0,00066	0,99739	95 558	3 185 911	33,30	0,18
52 ans	95 433	270	0,00283	0,00070	0,99717	95 298	3 090 353	32,38	0,18
53 ans	95 163	292	0,00307	0,00074	0,99693	95 017	2 995 055	31,47	0,18
54 ans	94 871	316	0,00333	0,00080	0,99667	94 713	2 900 038	30,57	0,18

Tables de mortalité, Canada, provinces et territoires, 2006 à 2008

Tableau 9b

Table complète de mortalité, femmes, Saskatchewan, 2006 à 2008 (fin)

Âge	l_x	d_x	q_x	$m.e.(q_x)$	p_x	L_x	T_x	e_x	$m.e.(e_x)$
	nombre		probabilité			nombre		année	
55 ans	94 555	343	0,00362	0,00086	0,99638	94 384	2 805 325	29,67	0,17
56 ans	94 212	372	0,00394	0,00091	0,99606	94 027	2 710 941	28,77	0,17
57 ans	93 841	403	0,00430	0,00096	0,99570	93 639	2 616 915	27,89	0,17
58 ans	93 437	438	0,00469	0,00102	0,99531	93 218	2 523 276	27,00	0,17
59 ans	93 000	476	0,00511	0,00107	0,99489	92 762	2 430 057	26,13	0,17
60 ans	92 524	517	0,00559	0,00115	0,99441	92 266	2 337 295	25,26	0,17
61 ans	92 007	562	0,00611	0,00125	0,99389	91 726	2 245 030	24,40	0,17
62 ans	91 445	611	0,00668	0,00137	0,99332	91 139	2 153 304	23,55	0,17
63 ans	90 834	665	0,00732	0,00145	0,99268	90 501	2 062 164	22,70	0,16
64 ans	90 169	724	0,00803	0,00154	0,99197	89 807	1 971 663	21,87	0,16
65 ans	89 445	788	0,00881	0,00163	0,99119	89 051	1 881 856	21,04	0,16
66 ans	88 657	858	0,00968	0,00175	0,99032	88 228	1 792 805	20,22	0,16
67 ans	87 799	934	0,01064	0,00186	0,98936	87 332	1 704 578	19,41	0,15
68 ans	86 865	1 017	0,01171	0,00198	0,98829	86 356	1 617 246	18,62	0,15
69 ans	85 848	1 107	0,01289	0,00209	0,98711	85 295	1 530 889	17,83	0,15
70 ans	84 741	1 205	0,01421	0,00221	0,98579	84 139	1 445 595	17,06	0,15
71 ans	83 537	1 310	0,01568	0,00236	0,98432	82 882	1 361 456	16,30	0,14
72 ans	82 226	1 424	0,01732	0,00248	0,98268	81 514	1 278 574	15,55	0,14
73 ans	80 802	1 547	0,01915	0,00262	0,98085	80 028	1 197 060	14,81	0,14
74 ans	79 255	1 679	0,02119	0,00275	0,97881	78 415	1 117 031	14,09	0,14
75 ans	77 576	1 820	0,02346	0,00291	0,97654	76 666	1 038 616	13,39	0,13
76 ans	75 755	1 970	0,02601	0,00307	0,97399	74 770	961 951	12,70	0,13
77 ans	73 785	2 129	0,02886	0,00326	0,97114	72 720	887 181	12,02	0,13
78 ans	71 656	2 296	0,03205	0,00345	0,96795	70 508	814 460	11,37	0,12
79 ans	69 359	2 471	0,03562	0,00369	0,96438	68 124	743 953	10,73	0,12
80 ans	66 889	2 651	0,03963	0,00422	0,96037	65 563	675 829	10,10	0,12
81 ans	64 238	2 835	0,04413	0,00428	0,95587	62 821	610 265	9,50	0,12
82 ans	61 403	3 020	0,04919	0,00468	0,95081	59 893	547 445	8,92	0,12
83 ans	58 383	3 204	0,05487	0,00497	0,94513	56 781	487 552	8,35	0,11
84 ans	55 179	3 381	0,06127	0,00540	0,93873	53 489	430 771	7,81	0,11
85 ans	51 798	3 547	0,06848	0,00564	0,93152	50 025	377 282	7,28	0,11
86 ans	48 251	3 696	0,07661	0,00630	0,92339	46 403	327 257	6,78	0,11
87 ans	44 555	3 822	0,08578	0,00663	0,91422	42 644	280 854	6,30	0,11
88 ans	40 733	3 916	0,09613	0,00762	0,90387	38 775	238 210	5,85	0,11
89 ans	36 817	3 970	0,10783	0,00874	0,89217	34 832	199 435	5,42	0,11
90 ans	32 847	3 977	0,12107	0,01003	0,87893	30 859	164 603	5,01	0,11
91 ans	28 870	3 918	0,13571	0,01101	0,86429	26 911	133 744	4,63	0,11
92 ans	24 952	3 779	0,15146	0,01209	0,84854	23 063	106 833	4,28	0,12
93 ans	21 173	3 564	0,16831	0,01406	0,83169	19 391	83 770	3,96	0,12
94 ans	17 609	3 280	0,18624	0,01599	0,81376	15 970	64 379	3,66	0,13
95 ans	14 330	2 970	0,20723	0,01966	0,79277	12 845	48 409	3,38	0,14
96 ans	11 360	2 583	0,22733	0,02335	0,77267	10 069	35 564	3,13	0,15
97 ans	8 778	2 180	0,24832	0,02804	0,75168	7 688	25 495	2,90	0,17
98 ans	6 598	1 782	0,27006	0,03429	0,72994	5 707	17 807	2,70	0,19
99 ans	4 816	1 408	0,29237	0,04378	0,70763	4 112	12 100	2,51	0,22
100 ans	3 408	1 074	0,31507	0,05768	0,68493	2 871	7 988	2,34	0,25
101 ans	2 334	789	0,33793	0,06607	0,66207	1 940	5 117	2,19	0,29
102 ans	1 545	558	0,36075	0,09511	0,63925	1 267	3 177	2,06	0,36
103 ans	988	379	0,38331	0,12190	0,61669	799	1 910	1,93	0,44
104 ans	609	247	0,40542	0,16301	0,59458	486	1 112	1,82	0,54
105 ans	362	155	0,42688	0,24466	0,57312	285	626	1,73	0,67
106 ans	208	93	0,44753	0,28214	0,55247	161	341	1,64	0,74
107 ans	115	54	0,46723	0,34451	0,53277	88	180	1,57	0,82
108 ans	61	30	0,48588	0,34301	0,51412	46	92	1,51	0,83
109 ans	31	16	0,50339	0,48944	0,49661	24	46	1,46	0,94
110 ans et plus	16	16	1,00000	0,00000	0,00000	22	22	1,42	...

Source : Statistique Canada, Division de la démographie.

Tables de mortalité, Canada, provinces et territoires, 2006 à 2008

Tableau 10a
Table complète de mortalité, hommes, Alberta, 2006 à 2008

Âge	l_x	d_x	q_x	$m.e.(q_x)$	p_x	L_x	T_x	e_x	$m.e.(e_x)$
	nombre		probabilité			nombre		année	
0 an	100 000	614	0,00614	0,00056	0,99386	99 448	7 819 256	78,19	0,13
1 an	99 386	35	0,00035	0,00014	0,99965	99 367	7 719 809	77,67	0,13
2 ans	99 351	28	0,00029	0,00013	0,99971	99 337	7 620 442	76,70	0,13
3 ans	99 323	23	0,00024	0,00012	0,99976	99 310	7 521 105	75,72	0,13
4 ans	99 299	20	0,00020	0,00011	0,99980	99 292	7 421 795	74,74	0,13
5 ans	99 279	17	0,00017	0,00010	0,99983	99 271	7 322 503	73,76	0,13
6 ans	99 262	15	0,00015	0,00010	0,99985	99 255	7 223 233	72,77	0,12
7 ans	99 247	14	0,00014	0,00009	0,99986	99 240	7 123 978	71,78	0,12
8 ans	99 233	13	0,00013	0,00009	0,99987	99 227	7 024 738	70,79	0,12
9 ans	99 221	12	0,00012	0,00008	0,99988	99 215	6 925 511	69,80	0,12
10 ans	99 209	12	0,00012	0,00008	0,99988	99 203	6 826 296	68,81	0,12
11 ans	99 197	13	0,00013	0,00008	0,99987	99 191	6 727 093	67,82	0,12
12 ans	99 185	14	0,00014	0,00009	0,99986	99 177	6 627 902	66,82	0,12
13 ans	99 170	17	0,00018	0,00010	0,99982	99 162	6 528 724	65,83	0,12
14 ans	99 153	23	0,00023	0,00011	0,99977	99 141	6 429 563	64,85	0,12
15 ans	99 130	32	0,00033	0,00013	0,99967	99 114	6 330 422	63,86	0,12
16 ans	99 098	46	0,00046	0,00015	0,99954	99 075	6 231 308	62,88	0,12
17 ans	99 052	61	0,00062	0,00017	0,99938	99 021	6 132 233	61,91	0,12
18 ans	98 991	77	0,00077	0,00019	0,99923	98 952	6 033 212	60,95	0,12
19 ans	98 914	91	0,00092	0,00021	0,99908	98 868	5 934 260	59,99	0,12
20 ans	98 823	103	0,00105	0,00022	0,99895	98 771	5 835 392	59,05	0,12
21 ans	98 719	112	0,00113	0,00022	0,99887	98 664	5 736 620	58,11	0,12
22 ans	98 608	115	0,00116	0,00022	0,99884	98 550	5 637 957	57,18	0,12
23 ans	98 493	112	0,00114	0,00022	0,99886	98 437	5 539 406	56,24	0,12
24 ans	98 381	105	0,00107	0,00021	0,99893	98 328	5 440 969	55,31	0,12
25 ans	98 276	97	0,00098	0,00020	0,99902	98 228	5 342 641	54,36	0,12
26 ans	98 179	91	0,00093	0,00020	0,99907	98 134	5 244 414	53,42	0,12
27 ans	98 088	88	0,00089	0,00020	0,99911	98 044	5 146 280	52,47	0,12
28 ans	98 001	87	0,00088	0,00020	0,99912	97 957	5 048 235	51,51	0,12
29 ans	97 914	87	0,00089	0,00020	0,99911	97 870	4 950 278	50,56	0,12
30 ans	97 827	90	0,00092	0,00020	0,99908	97 782	4 852 408	49,60	0,12
31 ans	97 737	94	0,00096	0,00021	0,99904	97 689	4 754 626	48,65	0,12
32 ans	97 642	99	0,00101	0,00022	0,99899	97 593	4 656 937	47,69	0,12
33 ans	97 544	103	0,00106	0,00022	0,99894	97 492	4 559 344	46,74	0,12
34 ans	97 440	109	0,00112	0,00023	0,99888	97 386	4 461 851	45,79	0,12
35 ans	97 332	115	0,00118	0,00023	0,99882	97 274	4 364 465	44,84	0,12
36 ans	97 217	121	0,00125	0,00024	0,99875	97 157	4 267 191	43,89	0,12
37 ans	97 096	128	0,00132	0,00025	0,99868	97 032	4 170 035	42,95	0,12
38 ans	96 968	136	0,00140	0,00026	0,99860	96 900	4 073 003	42,00	0,11
39 ans	96 832	144	0,00149	0,00027	0,99851	96 760	3 976 103	41,06	0,11
40 ans	96 688	154	0,00159	0,00028	0,99841	96 611	3 879 343	40,12	0,11
41 ans	96 534	164	0,00170	0,00028	0,99830	96 452	3 782 732	39,19	0,11
42 ans	96 370	176	0,00182	0,00029	0,99818	96 282	3 686 280	38,25	0,11
43 ans	96 194	188	0,00196	0,00029	0,99804	96 100	3 589 998	37,32	0,11
44 ans	96 006	202	0,00210	0,00030	0,99790	95 905	3 493 898	36,39	0,11
45 ans	95 804	217	0,00227	0,00031	0,99773	95 695	3 397 994	35,47	0,11
46 ans	95 586	235	0,00245	0,00033	0,99755	95 469	3 302 298	34,55	0,11
47 ans	95 352	253	0,00266	0,00034	0,99734	95 225	3 206 829	33,63	0,11
48 ans	95 098	274	0,00288	0,00036	0,99712	94 961	3 111 604	32,72	0,11
49 ans	94 824	298	0,00314	0,00037	0,99686	94 675	3 016 643	31,81	0,11
50 ans	94 526	324	0,00342	0,00040	0,99658	94 365	2 921 967	30,91	0,11
51 ans	94 203	352	0,00374	0,00042	0,99626	94 027	2 827 603	30,02	0,11
52 ans	93 851	383	0,00408	0,00044	0,99592	93 659	2 733 576	29,13	0,11
53 ans	93 468	417	0,00446	0,00048	0,99554	93 260	2 639 916	28,24	0,11
54 ans	93 051	454	0,00487	0,00052	0,99513	92 824	2 546 657	27,37	0,11

Tables de mortalité, Canada, provinces et territoires, 2006 à 2008

Tableau 10a

Table complète de mortalité, hommes, Alberta, 2006 à 2008 (fin)

Âge	l_x	d_x	q_x	$m.e.(q_x)$	p_x	L_x	T_x	e_x	$m.e.(e_x)$
	nombre		probabilité			nombre		année	
55 ans	92 598	494	0,00533	0,00056	0,99467	92 351	2 453 832	26,50	0,11
56 ans	92 104	537	0,00583	0,00060	0,99417	91 835	2 361 482	25,64	0,11
57 ans	91 567	584	0,00638	0,00064	0,99362	91 275	2 269 646	24,79	0,11
58 ans	90 982	636	0,00699	0,00068	0,99301	90 664	2 178 372	23,94	0,11
59 ans	90 346	692	0,00766	0,00072	0,99234	90 001	2 087 707	23,11	0,11
60 ans	89 655	752	0,00839	0,00078	0,99161	89 279	1 997 707	22,28	0,11
61 ans	88 903	818	0,00920	0,00086	0,99080	88 494	1 908 428	21,47	0,11
62 ans	88 085	888	0,01009	0,00094	0,98991	87 641	1 819 934	20,66	0,11
63 ans	87 197	965	0,01107	0,00101	0,98893	86 714	1 732 293	19,87	0,11
64 ans	86 232	1 047	0,01215	0,00109	0,98785	85 708	1 645 578	19,08	0,10
65 ans	85 185	1 136	0,01334	0,00118	0,98666	84 617	1 559 870	18,31	0,10
66 ans	84 049	1 231	0,01465	0,00128	0,98535	83 433	1 475 253	17,55	0,10
67 ans	82 817	1 333	0,01610	0,00139	0,98390	82 151	1 391 820	16,81	0,10
68 ans	81 484	1 442	0,01770	0,00151	0,98230	80 763	1 309 670	16,07	0,10
69 ans	80 042	1 558	0,01947	0,00162	0,98053	79 263	1 228 907	15,35	0,10
70 ans	78 484	1 681	0,02142	0,00173	0,97858	77 643	1 149 644	14,65	0,10
71 ans	76 803	1 811	0,02358	0,00185	0,97642	75 897	1 072 001	13,96	0,10
72 ans	74 992	1 947	0,02596	0,00196	0,97404	74 018	996 103	13,28	0,10
73 ans	73 045	2 089	0,02860	0,00209	0,97140	72 000	922 085	12,62	0,10
74 ans	70 956	2 237	0,03152	0,00222	0,96848	69 838	850 084	11,98	0,10
75 ans	68 719	2 388	0,03475	0,00237	0,96525	67 525	780 247	11,35	0,09
76 ans	66 331	2 543	0,03833	0,00254	0,96167	65 060	712 722	10,74	0,09
77 ans	63 788	2 698	0,04230	0,00273	0,95770	62 439	647 662	10,15	0,09
78 ans	61 090	2 852	0,04669	0,00298	0,95331	59 664	585 223	9,58	0,09
79 ans	58 238	3 003	0,05156	0,00326	0,94844	56 736	525 559	9,02	0,09
80 ans	55 235	3 147	0,05697	0,00358	0,94303	53 661	468 822	8,49	0,09
81 ans	52 088	3 280	0,06296	0,00400	0,93704	50 448	415 161	7,97	0,09
82 ans	48 808	3 398	0,06962	0,00428	0,93038	47 109	364 713	7,47	0,09
83 ans	45 410	3 497	0,07701	0,00480	0,92299	43 662	317 603	6,99	0,10
84 ans	41 913	3 572	0,08522	0,00526	0,91478	40 127	273 941	6,54	0,10
85 ans	38 341	3 617	0,09434	0,00599	0,90566	36 533	233 814	6,10	0,10
86 ans	34 724	3 628	0,10449	0,00658	0,89551	32 910	197 281	5,68	0,10
87 ans	31 096	3 600	0,11577	0,00760	0,88423	29 296	164 371	5,29	0,10
88 ans	27 496	3 528	0,12832	0,00862	0,87168	25 732	135 075	4,91	0,11
89 ans	23 968	3 410	0,14229	0,01040	0,85771	22 263	109 343	4,56	0,11
90 ans	20 558	3 245	0,15784	0,01246	0,84216	18 935	87 080	4,24	0,12
91 ans	17 313	3 025	0,17472	0,01341	0,82528	15 800	68 145	3,94	0,12
92 ans	14 288	2 750	0,19250	0,01652	0,80750	12 913	52 344	3,66	0,13
93 ans	11 538	2 435	0,21109	0,01921	0,78891	10 320	39 431	3,42	0,15
94 ans	9 102	2 097	0,23039	0,02359	0,76961	8 054	29 111	3,20	0,16
95 ans	7 005	1 704	0,24330	0,02806	0,75670	6 153	21 058	3,01	0,18
96 ans	5 301	1 390	0,26232	0,03446	0,73768	4 605	14 905	2,81	0,20
97 ans	3 910	1 102	0,28184	0,04255	0,71816	3 359	10 299	2,63	0,23
98 ans	2 808	847	0,30172	0,05466	0,69828	2 385	6 940	2,47	0,27
99 ans	1 961	631	0,32183	0,06377	0,67817	1 645	4 556	2,32	0,33
100 ans	1 330	455	0,34203	0,09375	0,65797	1 102	2 910	2,19	0,41
101 ans	875	317	0,36216	0,11284	0,63784	717	1 808	2,07	0,50
102 ans	558	213	0,38209	0,11338	0,61791	451	1 091	1,96	0,65
103 ans	345	139	0,40166	0,30081	0,59834	276	640	1,86	0,96
104 ans	206	87	0,42076	0,42584	0,57924	163	364	1,77	1,13
105 ans	120	52	0,43925	0,42558	0,56075	93	201	1,68	1,12
106 ans	67	31	0,45705	0,49513	0,54295	52	108	1,61	1,19
107 ans	36	17	0,47407	0,49355	0,52593	28	56	1,55	1,13
108 ans	19	9	0,49024	0,49150	0,50976	14	29	1,49	1,07
109 ans	10	5	0,50551	0,48907	0,49449	7	14	1,45	0,94
110 ans et plus	5	5	1,00000	0,00000	0,00000	7	7	1,42	...

Source : Statistique Canada, Division de la démographie.

Tableau 10b
 Table complète de mortalité, femmes, Alberta, 2006 à 2008

Âge	l_x	d_x	q_x	$m.e.(q_x)$	p_x	L_x	T_x	e_x	$m.e.(e_x)$
	nombre		probabilité			nombre		année	
0 an	100 000	571	0,00571	0,00055	0,99429	99 484	8 276 946	82,77	0,13
1 an	99 429	17	0,00017	0,00010	0,99983	99 419	8 177 462	82,24	0,12
2 ans	99 412	15	0,00015	0,00010	0,99985	99 404	8 078 043	81,26	0,12
3 ans	99 397	14	0,00014	0,00009	0,99986	99 388	7 978 639	80,27	0,12
4 ans	99 383	12	0,00013	0,00009	0,99987	99 377	7 879 251	79,28	0,12
5 ans	99 371	11	0,00012	0,00009	0,99988	99 365	7 779 874	78,29	0,12
6 ans	99 359	11	0,00011	0,00008	0,99989	99 354	7 680 509	77,30	0,12
7 ans	99 349	10	0,00010	0,00008	0,99990	99 344	7 581 155	76,31	0,12
8 ans	99 339	10	0,00010	0,00008	0,99990	99 334	7 481 812	75,32	0,12
9 ans	99 329	9	0,00009	0,00008	0,99991	99 324	7 382 478	74,32	0,12
10 ans	99 320	9	0,00009	0,00007	0,99991	99 315	7 283 153	73,33	0,12
11 ans	99 311	10	0,00010	0,00008	0,99990	99 306	7 183 838	72,34	0,12
12 ans	99 301	11	0,00011	0,00008	0,99989	99 296	7 084 532	71,34	0,12
13 ans	99 290	13	0,00013	0,00009	0,99987	99 284	6 985 237	70,35	0,12
14 ans	99 277	16	0,00016	0,00010	0,99984	99 269	6 885 953	69,36	0,12
15 ans	99 261	22	0,00022	0,00011	0,99978	99 250	6 786 684	68,37	0,12
16 ans	99 239	28	0,00029	0,00012	0,99971	99 225	6 687 433	67,39	0,12
17 ans	99 211	34	0,00034	0,00013	0,99966	99 194	6 588 208	66,41	0,12
18 ans	99 177	36	0,00037	0,00014	0,99963	99 159	6 489 014	65,43	0,12
19 ans	99 141	37	0,00037	0,00014	0,99963	99 122	6 389 855	64,45	0,12
20 ans	99 104	37	0,00038	0,00014	0,99962	99 085	6 290 733	63,48	0,12
21 ans	99 066	37	0,00038	0,00014	0,99962	99 048	6 191 648	62,50	0,12
22 ans	99 029	37	0,00038	0,00013	0,99962	99 010	6 092 601	61,52	0,12
23 ans	98 992	37	0,00037	0,00013	0,99963	98 973	5 993 590	60,55	0,12
24 ans	98 955	36	0,00036	0,00013	0,99964	98 937	5 894 617	59,57	0,12
25 ans	98 920	35	0,00035	0,00013	0,99965	98 902	5 795 680	58,59	0,12
26 ans	98 885	35	0,00035	0,00013	0,99965	98 867	5 696 778	57,61	0,12
27 ans	98 850	35	0,00036	0,00013	0,99964	98 832	5 597 910	56,63	0,12
28 ans	98 815	37	0,00037	0,00014	0,99963	98 796	5 499 078	55,65	0,12
29 ans	98 778	39	0,00039	0,00014	0,99961	98 759	5 400 281	54,67	0,12
30 ans	98 739	42	0,00043	0,00015	0,99957	98 718	5 301 523	53,69	0,12
31 ans	98 697	46	0,00046	0,00015	0,99954	98 674	5 202 805	52,71	0,12
32 ans	98 651	50	0,00051	0,00016	0,99949	98 626	5 104 131	51,74	0,12
33 ans	98 601	55	0,00055	0,00017	0,99945	98 574	5 005 504	50,77	0,12
34 ans	98 547	59	0,00060	0,00018	0,99940	98 517	4 906 930	49,79	0,12
35 ans	98 487	65	0,00066	0,00018	0,99934	98 455	4 808 413	48,82	0,12
36 ans	98 423	70	0,00072	0,00019	0,99928	98 387	4 709 958	47,85	0,12
37 ans	98 352	77	0,00078	0,00020	0,99922	98 314	4 611 571	46,89	0,12
38 ans	98 276	83	0,00085	0,00021	0,99915	98 234	4 513 257	45,92	0,12
39 ans	98 192	91	0,00092	0,00022	0,99908	98 147	4 415 023	44,96	0,12
40 ans	98 102	99	0,00100	0,00023	0,99900	98 052	4 316 876	44,00	0,12
41 ans	98 003	107	0,00109	0,00023	0,99891	97 950	4 218 824	43,05	0,12
42 ans	97 896	116	0,00119	0,00024	0,99881	97 838	4 120 874	42,09	0,12
43 ans	97 780	126	0,00129	0,00024	0,99871	97 717	4 023 036	41,14	0,11
44 ans	97 654	137	0,00140	0,00025	0,99860	97 585	3 925 319	40,20	0,11
45 ans	97 517	148	0,00152	0,00026	0,99848	97 443	3 827 734	39,25	0,11
46 ans	97 369	161	0,00165	0,00027	0,99835	97 289	3 730 291	38,31	0,11
47 ans	97 208	174	0,00179	0,00028	0,99821	97 121	3 633 002	37,37	0,11
48 ans	97 034	188	0,00194	0,00030	0,99806	96 940	3 535 881	36,44	0,11
49 ans	96 846	204	0,00210	0,00032	0,99790	96 744	3 438 941	35,51	0,11
50 ans	96 642	220	0,00228	0,00033	0,99772	96 532	3 342 197	34,58	0,11
51 ans	96 422	238	0,00247	0,00035	0,99753	96 303	3 245 665	33,66	0,11
52 ans	96 184	258	0,00268	0,00037	0,99732	96 055	3 149 362	32,74	0,11
53 ans	95 926	279	0,00291	0,00040	0,99709	95 787	3 053 306	31,83	0,11
54 ans	95 647	302	0,00316	0,00042	0,99684	95 496	2 957 520	30,92	0,11

Tables de mortalité, Canada, provinces et territoires, 2006 à 2008

Tableau 10b

Table complète de mortalité, femmes, Alberta, 2006 à 2008 (fin)

Âge	l_x	d_x	q_x	$m.e.(q_x)$	p_x	L_x	T_x	e_x	$m.e.(e_x)$
	nombre		probabilité			nombre		année	
55 ans	95 345	328	0,00344	0,00046	0,99656	95 181	2 862 024	30,02	0,11
56 ans	95 017	356	0,00374	0,00049	0,99626	94 839	2 766 843	29,12	0,11
57 ans	94 661	386	0,00408	0,00052	0,99592	94 468	2 672 004	28,23	0,11
58 ans	94 275	420	0,00445	0,00055	0,99555	94 065	2 577 535	27,34	0,11
59 ans	93 855	456	0,00486	0,00058	0,99514	93 627	2 483 470	26,46	0,11
60 ans	93 399	496	0,00531	0,00063	0,99469	93 151	2 389 843	25,59	0,11
61 ans	92 903	540	0,00581	0,00068	0,99419	92 633	2 296 692	24,72	0,11
62 ans	92 363	588	0,00636	0,00075	0,99364	92 069	2 204 059	23,86	0,11
63 ans	91 776	640	0,00697	0,00081	0,99303	91 456	2 111 990	23,01	0,11
64 ans	91 136	697	0,00765	0,00087	0,99235	90 787	2 020 534	22,17	0,11
65 ans	90 438	760	0,00840	0,00093	0,99160	90 059	1 929 747	21,34	0,10
66 ans	89 679	828	0,00923	0,00101	0,99077	89 265	1 839 688	20,51	0,10
67 ans	88 851	902	0,01015	0,00108	0,98985	88 400	1 750 423	19,70	0,10
68 ans	87 949	983	0,01118	0,00117	0,98882	87 458	1 662 023	18,90	0,10
69 ans	86 966	1 071	0,01232	0,00125	0,98768	86 430	1 574 566	18,11	0,10
70 ans	85 894	1 167	0,01359	0,00133	0,98641	85 311	1 488 135	17,33	0,10
71 ans	84 727	1 271	0,01501	0,00141	0,98499	84 091	1 402 825	16,56	0,10
72 ans	83 456	1 384	0,01658	0,00151	0,98342	82 764	1 318 733	15,80	0,10
73 ans	82 072	1 506	0,01835	0,00161	0,98165	81 319	1 235 969	15,06	0,10
74 ans	80 566	1 636	0,02031	0,00171	0,97969	79 748	1 154 651	14,33	0,09
75 ans	78 930	1 777	0,02251	0,00181	0,97749	78 041	1 074 903	13,62	0,09
76 ans	77 153	1 927	0,02497	0,00193	0,97503	76 190	996 861	12,92	0,09
77 ans	75 226	2 086	0,02773	0,00206	0,97227	74 183	920 672	12,24	0,09
78 ans	73 140	2 254	0,03081	0,00222	0,96919	72 014	846 489	11,57	0,09
79 ans	70 887	2 430	0,03428	0,00241	0,96572	69 672	774 475	10,93	0,09
80 ans	68 457	2 613	0,03816	0,00264	0,96184	67 151	704 803	10,30	0,09
81 ans	65 844	2 801	0,04253	0,00297	0,95747	64 444	637 652	9,68	0,09
82 ans	63 044	2 991	0,04745	0,00307	0,95255	61 548	573 208	9,09	0,08
83 ans	60 053	3 181	0,05297	0,00339	0,94703	58 462	511 660	8,52	0,08
84 ans	56 871	3 367	0,05920	0,00358	0,94080	55 188	453 198	7,97	0,08
85 ans	53 504	3 543	0,06623	0,00382	0,93377	51 733	398 010	7,44	0,08
86 ans	49 961	3 705	0,07415	0,00426	0,92585	48 109	346 277	6,93	0,08
87 ans	46 256	3 844	0,08310	0,00479	0,91690	44 334	298 169	6,45	0,09
88 ans	42 412	3 954	0,09322	0,00553	0,90678	40 436	253 834	5,98	0,09
89 ans	38 459	4 025	0,10467	0,00621	0,89533	36 446	213 399	5,55	0,09
90 ans	34 433	4 050	0,11763	0,00735	0,88237	32 408	176 953	5,14	0,09
91 ans	30 383	4 009	0,13196	0,00802	0,86804	28 378	144 545	4,76	0,09
92 ans	26 374	3 887	0,14737	0,00931	0,85263	24 430	116 166	4,40	0,10
93 ans	22 487	3 685	0,16385	0,01069	0,83615	20 645	91 736	4,08	0,10
94 ans	18 802	3 410	0,18136	0,01294	0,81864	17 097	71 091	3,78	0,11
95 ans	15 392	3 064	0,19908	0,01521	0,80092	13 860	53 994	3,51	0,12
96 ans	12 328	2 689	0,21814	0,01834	0,78186	10 983	40 134	3,26	0,13
97 ans	9 639	2 295	0,23810	0,02194	0,76190	8 491	29 150	3,02	0,14
98 ans	7 344	1 901	0,25884	0,02709	0,74116	6 393	20 659	2,81	0,16
99 ans	5 443	1 525	0,28019	0,03343	0,71981	4 680	14 265	2,62	0,18
100 ans	3 918	1 183	0,30201	0,04425	0,69799	3 326	9 585	2,45	0,20
101 ans	2 735	886	0,32410	0,05529	0,67590	2 292	6 259	2,29	0,23
102 ans	1 848	640	0,34627	0,06253	0,65373	1 528	3 967	2,15	0,27
103 ans	1 208	445	0,36832	0,08388	0,63168	986	2 439	2,02	0,33
104 ans	763	298	0,39008	0,13010	0,60992	614	1 453	1,90	0,42
105 ans	466	191	0,41134	0,12564	0,58866	370	839	1,80	0,47
106 ans	274	118	0,43195	0,23507	0,56805	215	469	1,71	0,65
107 ans	156	70	0,45177	0,27098	0,54823	121	254	1,63	0,72
108 ans	85	40	0,47068	0,33083	0,52932	65	134	1,56	0,83
109 ans	45	22	0,48857	0,46579	0,51143	34	68	1,51	0,92
110 ans et plus	23	23	1,00000	0,00000	0,00000	34	34	1,48	...

Source : Statistique Canada, Division de la démographie.

Tables de mortalité, Canada, provinces et territoires, 2006 à 2008

Tableau 11a

Table complète de mortalité, hommes, Colombie-Britannique, 2006 à 2008

Âge	l_x	d_x	q_x	$m.e.(q_x)$	p_x	L_x	T_x	e_x	$m.e.(e_x)$
	nombre		probabilité			nombre	année		
0 an	100 000	435	0,00435	0,00050	0,99565	99 628	7 906 455	79,06	0,11
1 an	99 565	27	0,00027	0,00013	0,99973	99 557	7 806 827	78,41	0,11
2 ans	99 539	20	0,00020	0,00011	0,99980	99 529	7 707 269	77,43	0,11
3 ans	99 519	15	0,00015	0,00009	0,99985	99 511	7 607 741	76,45	0,11
4 ans	99 504	12	0,00012	0,00008	0,99988	99 498	7 508 230	75,46	0,10
5 ans	99 492	10	0,00010	0,00008	0,99990	99 486	7 408 732	74,47	0,10
6 ans	99 481	9	0,00009	0,00007	0,99991	99 477	7 309 246	73,47	0,10
7 ans	99 472	9	0,00009	0,00007	0,99991	99 468	7 209 769	72,48	0,10
8 ans	99 463	9	0,00009	0,00007	0,99991	99 459	7 110 302	71,49	0,10
9 ans	99 455	9	0,00009	0,00007	0,99991	99 450	7 010 843	70,49	0,10
10 ans	99 445	10	0,00010	0,00007	0,99990	99 440	6 911 393	69,50	0,10
11 ans	99 436	11	0,00011	0,00008	0,99989	99 430	6 811 952	68,51	0,10
12 ans	99 424	14	0,00014	0,00008	0,99986	99 417	6 712 522	67,51	0,10
13 ans	99 411	17	0,00017	0,00009	0,99983	99 402	6 613 105	66,52	0,10
14 ans	99 394	22	0,00022	0,00010	0,99978	99 383	6 513 703	65,53	0,10
15 ans	99 372	30	0,00030	0,00012	0,99970	99 357	6 414 320	64,55	0,10
16 ans	99 342	40	0,00040	0,00013	0,99960	99 322	6 314 963	63,57	0,10
17 ans	99 302	51	0,00051	0,00015	0,99949	99 277	6 215 641	62,59	0,10
18 ans	99 251	62	0,00063	0,00016	0,99937	99 220	6 116 364	61,63	0,10
19 ans	99 189	73	0,00073	0,00017	0,99927	99 153	6 017 144	60,66	0,10
20 ans	99 116	82	0,00082	0,00019	0,99918	99 075	5 917 991	59,71	0,10
21 ans	99 035	88	0,00089	0,00019	0,99911	98 990	5 818 916	58,76	0,10
22 ans	98 946	92	0,00093	0,00020	0,99907	98 900	5 719 925	57,81	0,10
23 ans	98 854	92	0,00093	0,00020	0,99907	98 808	5 621 025	56,86	0,10
24 ans	98 762	89	0,00090	0,00019	0,99910	98 718	5 522 217	55,91	0,10
25 ans	98 673	85	0,00086	0,00019	0,99914	98 631	5 423 499	54,96	0,10
26 ans	98 588	83	0,00084	0,00019	0,99916	98 547	5 324 869	54,01	0,10
27 ans	98 506	82	0,00083	0,00019	0,99917	98 465	5 226 322	53,06	0,10
28 ans	98 424	82	0,00083	0,00020	0,99917	98 383	5 127 857	52,10	0,10
29 ans	98 342	84	0,00085	0,00020	0,99915	98 300	5 029 474	51,14	0,10
30 ans	98 258	87	0,00089	0,00020	0,99911	98 214	4 931 174	50,19	0,10
31 ans	98 171	92	0,00093	0,00021	0,99907	98 125	4 832 960	49,23	0,10
32 ans	98 079	96	0,00098	0,00022	0,99902	98 031	4 734 835	48,28	0,10
33 ans	97 982	102	0,00104	0,00022	0,99896	97 932	4 636 804	47,32	0,10
34 ans	97 881	107	0,00110	0,00022	0,99890	97 827	4 538 873	46,37	0,10
35 ans	97 774	113	0,00116	0,00023	0,99884	97 717	4 441 046	45,42	0,09
36 ans	97 660	120	0,00123	0,00023	0,99877	97 600	4 343 329	44,47	0,09
37 ans	97 540	127	0,00131	0,00023	0,99869	97 477	4 245 728	43,53	0,09
38 ans	97 413	135	0,00139	0,00024	0,99861	97 345	4 148 252	42,58	0,09
39 ans	97 278	144	0,00148	0,00025	0,99852	97 206	4 050 907	41,64	0,09
40 ans	97 134	153	0,00158	0,00025	0,99842	97 057	3 953 701	40,70	0,09
41 ans	96 980	164	0,00169	0,00026	0,99831	96 898	3 856 644	39,77	0,09
42 ans	96 817	175	0,00181	0,00026	0,99819	96 729	3 759 745	38,83	0,09
43 ans	96 641	188	0,00194	0,00026	0,99806	96 548	3 663 016	37,90	0,09
44 ans	96 454	201	0,00209	0,00027	0,99791	96 353	3 566 469	36,98	0,09
45 ans	96 253	216	0,00225	0,00028	0,99775	96 144	3 470 115	36,05	0,09
46 ans	96 036	233	0,00242	0,00030	0,99758	95 920	3 373 971	35,13	0,09
47 ans	95 803	251	0,00262	0,00031	0,99738	95 678	3 278 051	34,22	0,09
48 ans	95 552	271	0,00284	0,00032	0,99716	95 417	3 182 373	33,30	0,09
49 ans	95 281	293	0,00308	0,00034	0,99692	95 135	3 086 956	32,40	0,09
50 ans	94 988	317	0,00334	0,00035	0,99666	94 830	2 991 821	31,50	0,09
51 ans	94 671	344	0,00363	0,00037	0,99637	94 499	2 896 992	30,60	0,09
52 ans	94 327	373	0,00395	0,00039	0,99605	94 141	2 802 492	29,71	0,09
53 ans	93 954	404	0,00430	0,00041	0,99570	93 752	2 708 352	28,83	0,09
54 ans	93 550	439	0,00469	0,00044	0,99531	93 331	2 614 599	27,95	0,09

Tables de mortalité, Canada, provinces et territoires, 2006 à 2008

Tableau 11a

Table complète de mortalité, hommes, Colombie-Britannique, 2006 à 2008 (fin)

Âge	l_x	d_x	q_x	$m.e.(q_x)$	p_x	L_x	T_x	e_x	$m.e.(e_x)$
	nombre		probabilité			nombre		année	
55 ans	93 111	476	0,00511	0,00046	0,99489	92 874	2 521 269	27,08	0,09
56 ans	92 636	516	0,00557	0,00049	0,99443	92 377	2 428 395	26,21	0,09
57 ans	92 119	560	0,00608	0,00052	0,99392	91 839	2 336 018	25,36	0,09
58 ans	91 559	608	0,00664	0,00054	0,99336	91 255	2 244 179	24,51	0,09
59 ans	90 951	660	0,00726	0,00057	0,99274	90 621	2 152 924	23,67	0,08
60 ans	90 291	716	0,00793	0,00061	0,99207	89 933	2 062 303	22,84	0,08
61 ans	89 575	777	0,00867	0,00067	0,99133	89 186	1 972 370	22,02	0,08
62 ans	88 798	843	0,00949	0,00073	0,99051	88 376	1 883 183	21,21	0,08
63 ans	87 955	914	0,01039	0,00078	0,98961	87 498	1 794 807	20,41	0,08
64 ans	87 041	991	0,01139	0,00083	0,98861	86 545	1 707 309	19,62	0,08
65 ans	86 049	1 074	0,01248	0,00090	0,98752	85 512	1 620 764	18,84	0,08
66 ans	84 975	1 164	0,01369	0,00097	0,98631	84 393	1 535 252	18,07	0,08
67 ans	83 811	1 260	0,01503	0,00104	0,98497	83 182	1 450 858	17,31	0,08
68 ans	82 552	1 362	0,01650	0,00112	0,98350	81 871	1 367 677	16,57	0,08
69 ans	81 189	1 472	0,01813	0,00120	0,98187	80 453	1 285 806	15,84	0,08
70 ans	79 717	1 589	0,01994	0,00128	0,98006	78 923	1 205 353	15,12	0,08
71 ans	78 128	1 713	0,02193	0,00137	0,97807	77 271	1 126 430	14,42	0,08
72 ans	76 415	1 844	0,02414	0,00145	0,97586	75 493	1 049 159	13,73	0,08
73 ans	74 570	1 982	0,02658	0,00155	0,97342	73 579	973 666	13,06	0,07
74 ans	72 588	2 126	0,02929	0,00165	0,97071	71 525	900 087	12,40	0,07
75 ans	70 462	2 275	0,03229	0,00175	0,96771	69 325	828 562	11,76	0,07
76 ans	68 187	2 429	0,03562	0,00187	0,96438	66 973	759 237	11,13	0,07
77 ans	65 758	2 585	0,03932	0,00202	0,96068	64 466	692 264	10,53	0,07
78 ans	63 173	2 743	0,04342	0,00220	0,95658	61 801	627 799	9,94	0,07
79 ans	60 430	2 900	0,04798	0,00241	0,95202	58 980	565 997	9,37	0,07
80 ans	57 530	3 052	0,05305	0,00261	0,94695	56 004	507 017	8,81	0,07
81 ans	54 478	3 197	0,05869	0,00291	0,94131	52 880	451 013	8,28	0,07
82 ans	51 281	3 331	0,06496	0,00316	0,93504	49 615	398 133	7,76	0,07
83 ans	47 950	3 450	0,07195	0,00346	0,92805	46 225	348 518	7,27	0,07
84 ans	44 500	3 548	0,07974	0,00376	0,92026	42 725	302 293	6,79	0,07
85 ans	40 951	3 621	0,08841	0,00415	0,91159	39 141	259 568	6,34	0,07
86 ans	37 331	3 662	0,09809	0,00461	0,90191	35 500	220 427	5,90	0,08
87 ans	33 669	3 666	0,10889	0,00540	0,89111	31 836	184 927	5,49	0,08
88 ans	30 003	3 629	0,12094	0,00631	0,87906	28 189	153 091	5,10	0,08
89 ans	26 374	3 545	0,13441	0,00736	0,86559	24 602	124 902	4,74	0,09
90 ans	22 829	3 412	0,14946	0,00884	0,85054	21 123	100 300	4,39	0,09
91 ans	19 417	3 221	0,16586	0,00997	0,83414	17 807	79 177	4,08	0,09
92 ans	16 197	2 967	0,18321	0,01120	0,81679	14 713	61 370	3,79	0,10
93 ans	13 230	2 665	0,20143	0,01339	0,79857	11 897	46 656	3,53	0,11
94 ans	10 565	2 329	0,22045	0,01681	0,77955	9 400	34 759	3,29	0,12
95 ans	8 236	1 944	0,23599	0,02024	0,76401	7 264	25 359	3,08	0,13
96 ans	6 292	1 605	0,25514	0,02486	0,74486	5 489	18 095	2,88	0,15
97 ans	4 687	1 288	0,27485	0,03112	0,72515	4 043	12 606	2,69	0,17
98 ans	3 399	1 003	0,29500	0,03811	0,70500	2 897	8 563	2,52	0,20
99 ans	2 396	756	0,31544	0,04875	0,68456	2 018	5 666	2,36	0,23
100 ans	1 640	551	0,33601	0,06456	0,66399	1 365	3 648	2,22	0,28
101 ans	1 089	388	0,35656	0,07801	0,64344	895	2 283	2,10	0,33
102 ans	701	264	0,37693	0,11093	0,62307	569	1 388	1,98	0,42
103 ans	437	173	0,39698	0,19910	0,60302	350	819	1,88	0,53
104 ans	263	110	0,41656	0,14098	0,58344	208	469	1,78	0,45
105 ans	154	67	0,43555	0,15758	0,56445	120	261	1,70	0,57
106 ans	87	39	0,45383	0,25687	0,54617	67	141	1,62	0,82
107 ans	47	22	0,47131	0,49385	0,52869	36	74	1,56	1,14
108 ans	25	12	0,48793	0,49182	0,51207	19	38	1,50	1,08
109 ans	13	6	0,50362	0,48940	0,49638	10	19	1,46	0,94
110 ans et plus	6	6	1,00000	0,00000	0,00000	9	9	1,43	...

Source : Statistique Canada, Division de la démographie.

Tableau 11b

Table complète de mortalité, femmes, Colombie-Britannique, 2006 à 2008

Âge	l_x	d_x	q_x	$m.e.(q_x)$	p_x	L_x	T_x	e_x	$m.e.(e_x)$
	nombre		probabilité			nombre		année	
0 an	100 000	351	0,00351	0,00046	0,99649	99 693	8 347 482	83,47	0,11
1 an	99 649	18	0,00018	0,00011	0,99982	99 637	8 247 789	82,77	0,10
2 ans	99 631	16	0,00017	0,00010	0,99983	99 623	8 148 152	81,78	0,10
3 ans	99 615	15	0,00015	0,00010	0,99985	99 603	8 048 528	80,80	0,10
4 ans	99 600	14	0,00014	0,00009	0,99986	99 589	7 948 925	79,81	0,10
5 ans	99 586	12	0,00012	0,00009	0,99988	99 580	7 849 336	78,82	0,10
6 ans	99 574	11	0,00011	0,00008	0,99989	99 569	7 749 756	77,83	0,10
7 ans	99 563	9	0,00010	0,00008	0,99990	99 558	7 650 188	76,84	0,10
8 ans	99 554	8	0,00008	0,00007	0,99992	99 549	7 550 629	75,84	0,10
9 ans	99 545	7	0,00007	0,00006	0,99993	99 542	7 451 080	74,85	0,10
10 ans	99 538	7	0,00007	0,00006	0,99993	99 535	7 351 538	73,86	0,10
11 ans	99 532	7	0,00007	0,00006	0,99993	99 528	7 252 003	72,86	0,10
12 ans	99 525	7	0,00007	0,00006	0,99993	99 521	7 152 475	71,87	0,10
13 ans	99 518	9	0,00009	0,00007	0,99991	99 513	7 052 954	70,87	0,10
14 ans	99 508	13	0,00013	0,00008	0,99987	99 502	6 953 441	69,88	0,10
15 ans	99 495	20	0,00020	0,00010	0,99980	99 486	6 853 939	68,89	0,10
16 ans	99 476	29	0,00030	0,00012	0,99970	99 461	6 754 453	67,90	0,10
17 ans	99 446	36	0,00037	0,00013	0,99963	99 428	6 654 992	66,92	0,10
18 ans	99 410	38	0,00038	0,00013	0,99962	99 391	6 555 564	65,94	0,10
19 ans	99 372	36	0,00036	0,00013	0,99964	99 354	6 456 174	64,97	0,10
20 ans	99 336	34	0,00034	0,00012	0,99966	99 319	6 356 819	63,99	0,10
21 ans	99 302	33	0,00033	0,00012	0,99967	99 286	6 257 500	63,01	0,09
22 ans	99 270	32	0,00032	0,00012	0,99968	99 254	6 158 214	62,04	0,09
23 ans	99 238	31	0,00032	0,00012	0,99968	99 222	6 058 960	61,06	0,09
24 ans	99 206	31	0,00031	0,00012	0,99969	99 190	5 959 739	60,07	0,09
25 ans	99 175	31	0,00032	0,00012	0,99968	99 159	5 860 548	59,09	0,09
26 ans	99 143	32	0,00032	0,00012	0,99968	99 127	5 761 389	58,11	0,09
27 ans	99 111	33	0,00033	0,00012	0,99967	99 095	5 662 262	57,13	0,09
28 ans	99 079	34	0,00035	0,00013	0,99965	99 061	5 563 167	56,15	0,09
29 ans	99 044	37	0,00037	0,00013	0,99963	99 026	5 464 105	55,17	0,09
30 ans	99 007	39	0,00040	0,00014	0,99960	98 988	5 365 080	54,19	0,09
31 ans	98 968	43	0,00043	0,00014	0,99957	98 947	5 266 092	53,21	0,09
32 ans	98 926	46	0,00047	0,00015	0,99953	98 903	5 167 145	52,23	0,09
33 ans	98 880	50	0,00050	0,00015	0,99950	98 855	5 068 242	51,26	0,09
34 ans	98 830	54	0,00055	0,00016	0,99945	98 803	4 969 388	50,28	0,09
35 ans	98 776	58	0,00059	0,00016	0,99941	98 747	4 870 585	49,31	0,09
36 ans	98 717	63	0,00064	0,00016	0,99936	98 686	4 771 838	48,34	0,09
37 ans	98 654	68	0,00069	0,00017	0,99931	98 620	4 673 153	47,37	0,09
38 ans	98 586	74	0,00075	0,00017	0,99925	98 549	4 574 533	46,40	0,09
39 ans	98 511	80	0,00082	0,00018	0,99918	98 471	4 475 984	45,44	0,09
40 ans	98 431	87	0,00088	0,00019	0,99912	98 388	4 377 513	44,47	0,09
41 ans	98 344	94	0,00096	0,00019	0,99904	98 297	4 279 126	43,51	0,09
42 ans	98 250	102	0,00104	0,00020	0,99896	98 199	4 180 829	42,55	0,09
43 ans	98 148	111	0,00113	0,00020	0,99887	98 092	4 082 630	41,60	0,09
44 ans	98 037	120	0,00122	0,00021	0,99878	97 977	3 984 538	40,64	0,09
45 ans	97 917	130	0,00133	0,00022	0,99867	97 852	3 886 561	39,69	0,09
46 ans	97 787	141	0,00144	0,00023	0,99856	97 717	3 788 709	38,74	0,09
47 ans	97 646	153	0,00156	0,00024	0,99844	97 570	3 690 992	37,80	0,09
48 ans	97 494	165	0,00170	0,00025	0,99830	97 411	3 593 422	36,86	0,09
49 ans	97 328	179	0,00184	0,00026	0,99816	97 238	3 496 011	35,92	0,09
50 ans	97 149	194	0,00200	0,00027	0,99800	97 052	3 398 773	34,99	0,09
51 ans	96 954	211	0,00217	0,00028	0,99783	96 849	3 301 721	34,05	0,09
52 ans	96 744	229	0,00236	0,00030	0,99764	96 629	3 204 872	33,13	0,09
53 ans	96 515	248	0,00257	0,00031	0,99743	96 391	3 108 243	32,20	0,09
54 ans	96 267	270	0,00280	0,00033	0,99720	96 132	3 011 852	31,29	0,09

Tables de mortalité, Canada, provinces et territoires, 2006 à 2008

Tableau 11b

Table complète de mortalité, femmes, Colombie-Britannique, 2006 à 2008 (fin)

Âge	l_x	d_x	q_x	$m.e.(q_x)$	p_x	L_x	T_x	e_x	$m.e.(e_x)$
	nombre		probabilité			nombre		année	
55 ans	95 997	294	0,00306	0,00035	0,99694	95 850	2 915 721	30,37	0,09
56 ans	95 703	320	0,00334	0,00037	0,99666	95 543	2 819 871	29,46	0,08
57 ans	95 383	348	0,00365	0,00040	0,99635	95 209	2 724 327	28,56	0,08
58 ans	95 035	379	0,00399	0,00042	0,99601	94 846	2 629 118	27,66	0,08
59 ans	94 656	414	0,00437	0,00044	0,99563	94 449	2 534 272	26,77	0,08
60 ans	94 242	452	0,00479	0,00047	0,99521	94 016	2 439 823	25,89	0,08
61 ans	93 791	493	0,00526	0,00052	0,99474	93 544	2 345 807	25,01	0,08
62 ans	93 298	539	0,00577	0,00057	0,99423	93 028	2 252 263	24,14	0,08
63 ans	92 759	589	0,00635	0,00060	0,99365	92 465	2 159 234	23,28	0,08
64 ans	92 170	644	0,00698	0,00065	0,99302	91 848	2 066 770	22,42	0,08
65 ans	91 527	704	0,00769	0,00070	0,99231	91 175	1 974 921	21,58	0,08
66 ans	90 823	770	0,00848	0,00075	0,99152	90 437	1 883 747	20,74	0,08
67 ans	90 052	843	0,00936	0,00081	0,99064	89 631	1 793 309	19,91	0,08
68 ans	89 210	922	0,01034	0,00087	0,98966	88 748	1 703 678	19,10	0,08
69 ans	88 287	1 009	0,01143	0,00094	0,98857	87 783	1 614 930	18,29	0,08
70 ans	87 278	1 104	0,01265	0,00100	0,98735	86 726	1 527 147	17,50	0,08
71 ans	86 174	1 208	0,01402	0,00107	0,98598	85 570	1 440 421	16,72	0,07
72 ans	84 966	1 321	0,01555	0,00115	0,98445	84 305	1 354 851	15,95	0,07
73 ans	83 645	1 443	0,01726	0,00122	0,98274	82 923	1 270 546	15,19	0,07
74 ans	82 201	1 576	0,01918	0,00130	0,98082	81 413	1 187 623	14,45	0,07
75 ans	80 625	1 720	0,02133	0,00138	0,97867	79 765	1 106 209	13,72	0,07
76 ans	78 906	1 874	0,02374	0,00147	0,97626	77 969	1 026 444	13,01	0,07
77 ans	77 032	2 038	0,02646	0,00157	0,97354	76 013	948 475	12,31	0,07
78 ans	74 994	2 214	0,02952	0,00170	0,97048	73 887	872 462	11,63	0,07
79 ans	72 780	2 399	0,03296	0,00183	0,96704	71 581	798 575	10,97	0,07
80 ans	70 381	2 593	0,03684	0,00196	0,96316	69 085	726 994	10,33	0,06
81 ans	67 789	2 794	0,04121	0,00217	0,95879	66 392	657 910	9,71	0,06
82 ans	64 995	3 000	0,04615	0,00226	0,95385	63 495	591 518	9,10	0,06
83 ans	61 995	3 207	0,05174	0,00245	0,94826	60 391	528 023	8,52	0,06
84 ans	58 787	3 413	0,05805	0,00265	0,94195	57 081	467 632	7,95	0,06
85 ans	55 375	3 611	0,06520	0,00287	0,93480	53 569	410 551	7,41	0,06
86 ans	51 764	3 795	0,07330	0,00321	0,92670	49 867	356 982	6,90	0,06
87 ans	47 969	3 957	0,08249	0,00356	0,91751	45 991	307 115	6,40	0,06
88 ans	44 012	4 090	0,09293	0,00413	0,90707	41 967	261 124	5,93	0,06
89 ans	39 922	4 183	0,10478	0,00471	0,89522	37 831	219 157	5,49	0,07
90 ans	35 739	4 226	0,11826	0,00551	0,88174	33 626	181 326	5,07	0,07
91 ans	31 513	4 198	0,13321	0,00617	0,86679	29 414	147 700	4,69	0,07
92 ans	27 315	4 079	0,14933	0,00727	0,85067	25 276	118 286	4,33	0,07
93 ans	23 236	3 871	0,16658	0,00826	0,83342	21 301	93 010	4,00	0,08
94 ans	19 365	3 581	0,18492	0,00970	0,81508	17 575	71 709	3,70	0,08
95 ans	15 784	3 215	0,20369	0,01175	0,79631	14 177	54 134	3,43	0,09
96 ans	12 569	2 809	0,22347	0,01411	0,77653	11 165	39 957	3,18	0,09
97 ans	9 761	2 383	0,24416	0,01705	0,75584	8 569	28 792	2,95	0,10
98 ans	7 377	1 960	0,26561	0,02116	0,73439	6 398	20 223	2,74	0,12
99 ans	5 418	1 559	0,28767	0,02646	0,71233	4 639	13 826	2,55	0,13
100 ans	3 859	1 197	0,31014	0,03473	0,68986	3 261	9 187	2,38	0,15
101 ans	2 662	886	0,33283	0,04392	0,66717	2 219	5 926	2,23	0,18
102 ans	1 776	631	0,35552	0,05072	0,64448	1 461	3 707	2,09	0,20
103 ans	1 145	433	0,37801	0,06942	0,62199	928	2 246	1,96	0,25
104 ans	712	285	0,40009	0,09191	0,59991	570	1 318	1,85	0,30
105 ans	427	180	0,42157	0,10969	0,57843	337	748	1,75	0,35
106 ans	247	109	0,44230	0,12767	0,55770	192	411	1,66	0,45
107 ans	138	64	0,46212	0,23486	0,53788	106	219	1,59	0,65
108 ans	74	36	0,48093	0,33557	0,51907	56	113	1,52	0,82
109 ans	38	19	0,49864	0,47214	0,50136	29	57	1,47	0,92
110 ans et plus	19	19	1,00000	0,00000	0,00000	28	28	1,44	...

Source : Statistique Canada, Division de la démographie.

Tableau 12a

Table abrégée de mortalité, hommes, Yukon, 2006 à 2008

Âge	l_x	d_x	q_x	$m.e.(q_x)$	p_x	L_x	T_x	e_x	$m.e.(e_x)$
	nombre		probabilité		nombre		année		
0 an	100 000	1 047	0,01047	0,00833	0,98953	99 127	7 417 208	74,17	1,42
1 à 4 ans	98 953	296	0,00299	0,00444	0,99701	395 071	7 318 081	73,96	1,28
5 à 9 ans	98 656	78	0,00079	0,00229	0,99921	493 087	6 923 010	70,17	1,25
10 à 14 ans	98 578	317	0,00322	0,00445	0,99678	492 099	6 429 923	65,23	1,24
15 à 19 ans	98 261	252	0,00257	0,00356	0,99743	490 675	5 937 824	60,43	1,21
20 à 24 ans	98 009	573	0,00584	0,00571	0,99416	488 612	5 447 149	55,58	1,20
25 à 29 ans	97 436	622	0,00638	0,00623	0,99362	485 626	4 958 538	50,89	1,16
30 à 34 ans	96 814	620	0,00640	0,00625	0,99360	482 523	4 472 912	46,20	1,13
35 à 39 ans	96 195	936	0,00974	0,00718	0,99027	478 633	3 990 388	41,48	1,10
40 à 44 ans	95 258	1 605	0,01685	0,00875	0,98315	472 280	3 511 755	36,87	1,08
45 à 49 ans	93 654	1 954	0,02086	0,00883	0,97914	463 384	3 039 475	32,45	1,05
50 à 54 ans	91 700	1 848	0,02015	0,00897	0,97985	453 881	2 576 090	28,09	1,04
55 à 59 ans	89 852	3 029	0,03372	0,01274	0,96629	441 688	2 122 209	23,62	1,03
60 à 64 ans	86 823	6 287	0,07241	0,02135	0,92759	418 398	1 680 520	19,36	1,03
65 à 69 ans	80 536	8 308	0,10316	0,03237	0,89684	381 911	1 262 122	15,67	1,02
70 à 74 ans	72 228	11 818	0,16362	0,05030	0,83638	331 596	880 211	12,19	1,01
75 à 79 ans	60 410	17 126	0,28350	0,07091	0,71650	259 236	548 615	9,08	0,99
80 à 84 ans	43 284	21 752	0,50254	0,10984	0,49746	162 040	289 379	6,69	1,04
85 à 89 ans	21 532	9 050	0,42028	0,16194	0,57972	85 037	127 339	5,91	0,95
90 ans et plus	12 483	12 483	1,00000	0,00000	0,00000	42 302	42 302	3,39	...

Source : Statistique Canada, Division de la démographie.

Tableau 12b

Table abrégée de mortalité, femmes, Yukon, 2006 à 2008

Âge	l_x	d_x	q_x	$m.e.(q_x)$	p_x	L_x	T_x	e_x	$m.e.(e_x)$
	nombre		probabilité		nombre		année		
0 an	100 000	395	0,00395	0,00546	0,99605	99 803	7 918 140	79,18	1,46
1 à 4 ans	99 605	189	0,00189	0,00371	0,99811	398 421	7 818 337	78,49	1,40
5 à 9 ans	99 417	180	0,00181	0,00354	0,99819	496 634	7 419 916	74,63	1,37
10 à 14 ans	99 237	189	0,00191	0,00341	0,99809	495 712	6 923 281	69,77	1,35
15 à 19 ans	99 048	153	0,00154	0,00302	0,99846	494 857	6 427 569	64,89	1,34
20 à 24 ans	98 895	455	0,00460	0,00519	0,99540	493 338	5 932 712	59,99	1,32
25 à 29 ans	98 440	635	0,00646	0,00631	0,99355	490 612	5 439 374	55,26	1,30
30 à 34 ans	97 805	407	0,00416	0,00470	0,99584	488 006	4 948 762	50,60	1,26
35 à 39 ans	97 398	257	0,00264	0,00366	0,99736	486 346	4 460 756	45,80	1,24
40 à 44 ans	97 140	562	0,00578	0,00505	0,99422	484 298	3 974 410	40,91	1,24
45 à 49 ans	96 579	1 485	0,01537	0,00772	0,98463	479 182	3 490 111	36,14	1,23
50 à 54 ans	95 094	1 352	0,01421	0,00799	0,98579	472 091	3 010 929	31,66	1,22
55 à 59 ans	93 742	2 453	0,02616	0,01193	0,97384	462 580	2 538 838	27,08	1,21
60 à 64 ans	91 290	3 093	0,03388	0,01685	0,96612	448 716	2 076 258	22,74	1,21
65 à 69 ans	88 197	7 316	0,08295	0,03397	0,91705	422 694	1 627 542	18,45	1,19
70 à 74 ans	80 881	7 552	0,09337	0,04107	0,90663	385 525	1 204 848	14,90	1,13
75 à 79 ans	73 329	15 078	0,20562	0,06670	0,79438	328 951	819 323	11,17	1,08
80 à 84 ans	58 251	17 760	0,30488	0,09964	0,69512	246 858	490 372	8,42	1,01
85 à 89 ans	40 492	17 008	0,42003	0,13073	0,57997	159 939	243 514	6,01	0,79
90 ans et plus	23 484	23 484	1,00000	0,00000	0,00000	83 575	83 575	3,56	...

Source : Statistique Canada, Division de la démographie.

Tableau 13a

Table abrégée de mortalité, hommes, Territoires du Nord-Ouest, 2006 à 2008

Âge	l_x	d_x	q_x	$m.e.(q_x)$	p_x	L_x	T_x	e_x	$m.e.(e_x)$
	nombre		probabilité			nombre		année	
0 an	100 000	1 128	0,01128	0,00634	0,98872	98 966	7 373 842	73,74	1,36
1 à 4 ans	98 872	395	0,00400	0,00390	0,99600	394 699	7 274 876	73,58	1,29
5 à 9 ans	98 476	78	0,00079	0,00183	0,99921	492 187	6 880 177	69,87	1,27
10 à 14 ans	98 398	295	0,00300	0,00328	0,99700	491 255	6 387 990	64,92	1,26
15 à 19 ans	98 103	425	0,00433	0,00379	0,99567	489 455	5 896 735	60,11	1,25
20 à 24 ans	97 679	892	0,00914	0,00564	0,99086	486 162	5 407 280	55,36	1,24
25 à 29 ans	96 786	860	0,00888	0,00548	0,99112	481 782	4 921 118	50,85	1,21
30 à 34 ans	95 927	1 261	0,01315	0,00684	0,98685	476 480	4 439 336	46,28	1,19
35 à 39 ans	94 665	1 032	0,01090	0,00613	0,98910	470 748	3 962 856	41,86	1,17
40 à 44 ans	93 634	1 007	0,01075	0,00605	0,98925	465 652	3 492 108	37,30	1,15
45 à 49 ans	92 627	1 464	0,01580	0,00724	0,98420	459 476	3 026 457	32,67	1,15
50 à 54 ans	91 163	1 877	0,02059	0,00916	0,97941	451 125	2 566 980	28,16	1,14
55 à 59 ans	89 286	2 780	0,03114	0,01226	0,96886	439 481	2 115 856	23,70	1,14
60 à 64 ans	86 506	5 487	0,06343	0,02127	0,93657	418 812	1 676 375	19,38	1,14
65 à 69 ans	81 019	11 915	0,14707	0,04318	0,85293	375 306	1 257 563	15,52	1,15
70 à 74 ans	69 104	11 552	0,16716	0,05459	0,83284	316 639	882 257	12,77	1,10
75 à 79 ans	57 552	13 841	0,24049	0,07262	0,75951	253 158	565 617	9,83	1,05
80 à 84 ans	43 711	17 795	0,40710	0,11217	0,59290	174 070	312 459	7,15	1,03
85 à 89 ans	25 917	14 234	0,54922	0,14455	0,45078	93 998	138 390	5,34	0,91
90 ans et plus	11 683	11 683	1,00000	0,00000	0,00000	44 391	44 391	3,80	...

Source : Statistique Canada, Division de la démographie.

Tableau 13b

Table abrégée de mortalité, femmes, Territoires du Nord-Ouest, 2006 à 2008

Âge	l_x	d_x	q_x	$m.e.(q_x)$	p_x	L_x	T_x	e_x	$m.e.(e_x)$
	nombre		probabilité		nombre		année		
0 an	100 000	496	0,00496	0,00434	0,99504	99 504	7 954 782	79,55	1,50
1 à 4 ans	99 504	205	0,00206	0,00285	0,99794	397 197	7 855 278	78,94	1,47
5 à 9 ans	99 299	40	0,00041	0,00129	0,99960	496 396	7 458 081	75,11	1,45
10 à 14 ans	99 259	99	0,00100	0,00196	0,99900	496 047	6 961 686	70,14	1,45
15 à 19 ans	99 160	548	0,00552	0,00441	0,99448	494 430	6 465 638	65,20	1,45
20 à 24 ans	98 612	405	0,00411	0,00402	0,99589	492 048	5 971 208	60,55	1,43
25 à 29 ans	98 207	256	0,00261	0,00295	0,99739	490 394	5 479 160	55,79	1,41
30 à 34 ans	97 951	399	0,00407	0,00398	0,99593	488 756	4 988 766	50,93	1,41
35 à 39 ans	97 552	591	0,00606	0,00483	0,99394	486 281	4 500 010	46,13	1,40
40 à 44 ans	96 961	461	0,00475	0,00416	0,99525	483 651	4 013 729	41,40	1,39
45 à 49 ans	96 500	1 054	0,01092	0,00642	0,98908	479 865	3 530 078	36,58	1,39
50 à 54 ans	95 446	1 780	0,01865	0,00905	0,98135	472 780	3 050 213	31,96	1,39
55 à 59 ans	93 666	2 683	0,02865	0,01342	0,97135	461 622	2 577 433	27,52	1,39
60 à 64 ans	90 983	4 495	0,04941	0,02290	0,95059	443 675	2 115 811	23,26	1,38
65 à 69 ans	86 487	6 291	0,07274	0,03330	0,92726	416 708	1 672 136	19,33	1,36
70 à 74 ans	80 196	9 388	0,11707	0,04946	0,88293	377 508	1 255 428	15,65	1,31
75 à 79 ans	70 808	13 880	0,19603	0,07032	0,80397	319 337	877 920	12,40	1,22
80 à 84 ans	56 927	12 335	0,21667	0,08623	0,78333	253 800	558 583	9,81	1,08
85 à 89 ans	44 593	15 859	0,35563	0,13571	0,64437	183 317	304 783	6,83	0,91
90 ans et plus	28 734	28 734	1,00000	0,00000	0,00000	121 466	121 466	4,23	...

Source : Statistique Canada, Division de la démographie.

Tableau 14a

Table abrégée de mortalité, hommes, Nunavut, 2006 à 2008

Âge	l_x	d_x	q_x	$m.e.(q_x)$	p_x	L_x	T_x	e_x	$m.e.(e_x)$
	nombre		probabilité		nombre		année		
0 an	100 000	2 246	0,02246	0,00853	0,97754	98 186	6 830 571	68,31	1,74
1 à 4 ans	97 754	360	0,00368	0,00360	0,99632	389 938	6 732 385	68,87	1,67
5 à 9 ans	97 395	188	0,00193	0,00267	0,99808	486 504	6 342 447	65,12	1,66
10 à 14 ans	97 207	589	0,00606	0,00481	0,99394	484 564	5 855 943	60,24	1,65
15 à 19 ans	96 618	1 493	0,01546	0,00752	0,98454	479 359	5 371 379	55,59	1,64
20 à 24 ans	95 125	2 670	0,02807	0,01107	0,97193	468 949	4 892 020	51,43	1,61
25 à 29 ans	92 455	1 383	0,01496	0,00840	0,98504	458 816	4 423 071	47,84	1,55
30 à 34 ans	91 072	985	0,01082	0,00746	0,98918	452 896	3 964 255	43,53	1,53
35 à 39 ans	90 087	1 012	0,01124	0,00774	0,98876	447 902	3 511 359	38,98	1,51
40 à 44 ans	89 074	831	0,00933	0,00743	0,99067	443 293	3 063 457	34,39	1,50
45 à 49 ans	88 243	2 847	0,03227	0,01509	0,96773	434 097	2 620 164	29,69	1,50
50 à 54 ans	85 396	2 641	0,03093	0,01595	0,96907	420 375	2 186 067	25,60	1,48
55 à 59 ans	82 754	3 079	0,03721	0,01985	0,96279	406 075	1 765 692	21,34	1,48
60 à 64 ans	79 676	8 642	0,10846	0,04097	0,89154	376 773	1 359 617	17,06	1,48
65 à 69 ans	71 034	9 768	0,13752	0,05900	0,86248	330 749	982 844	13,84	1,49
70 à 74 ans	61 266	11 036	0,18013	0,07992	0,81987	278 738	652 095	10,64	1,47
75 à 79 ans	50 230	22 302	0,44400	0,12978	0,55600	195 393	373 357	7,43	1,51
80 à 84 ans	27 927	14 435	0,51688	0,19530	0,48312	103 549	177 964	6,37	1,75
85 à 89 ans	13 492	6 727	0,49856	0,27255	0,50144	50 645	74 414	5,52	1,64
90 ans et plus	6 766	6 766	1,00000	0,00000	0,00000	23 770	23 770	3,51	...

Source : Statistique Canada, Division de la démographie.

Tableau 14b

Table abrégée de mortalité, femmes, Nunavut, 2006 à 2008

Âge	l_x	d_x	q_x	$m.e.(q_x)$	p_x	L_x	T_x	e_x	$m.e.(e_x)$
	nombre		probabilité		nombre		année		
0 an	100 000	838	0,00838	0,00545	0,99162	99 348	7 462 779	74,63	2,20
1 à 4 ans	99 162	387	0,00390	0,00381	0,99610	395 876	7 363 430	74,26	2,18
5 à 9 ans	98 776	40	0,00041	0,00126	0,99960	493 779	6 967 554	70,54	2,17
10 à 14 ans	98 736	398	0,00403	0,00394	0,99597	492 684	6 473 776	65,57	2,17
15 à 19 ans	98 338	420	0,00427	0,00418	0,99573	490 640	5 981 092	60,82	2,17
20 à 24 ans	97 918	713	0,00728	0,00581	0,99272	487 808	5 490 451	56,07	2,16
25 à 29 ans	97 205	598	0,00615	0,00537	0,99385	484 532	5 002 643	51,46	2,15
30 à 34 ans	96 608	143	0,00148	0,00291	0,99852	482 679	4 518 112	46,77	2,15
35 à 39 ans	96 464	1 690	0,01753	0,00982	0,98248	478 095	4 035 432	41,83	2,15
40 à 44 ans	94 774	1 286	0,01357	0,00934	0,98644	470 654	3 557 338	37,54	2,15
45 à 49 ans	93 488	2 191	0,02344	0,01369	0,97656	461 963	3 086 684	33,02	2,16
50 à 54 ans	91 297	1 451	0,01590	0,01268	0,98410	452 857	2 624 721	28,75	2,16
55 à 59 ans	89 846	2 464	0,02743	0,01893	0,97257	443 067	2 171 864	24,17	2,17
60 à 64 ans	87 381	3 583	0,04100	0,02831	0,95900	427 950	1 728 797	19,78	2,19
65 à 69 ans	83 799	15 108	0,18028	0,06821	0,81972	381 224	1 300 847	15,52	2,22
70 à 74 ans	68 691	16 795	0,24451	0,10414	0,75549	301 466	919 623	13,39	2,37
75 à 79 ans	51 896	9 968	0,19207	0,11569	0,80793	234 558	618 157	11,91	2,42
80 à 84 ans	41 928	10 877	0,25942	0,19816	0,74058	182 447	383 598	9,15	2,49
85 à 89 ans	31 051	12 335	0,39726	0,35578	0,60274	124 417	201 151	6,48	2,35
90 ans et plus	18 716	18 716	1,00000	0,00000	0,00000	76 735	76 735	4,10	...

Source : Statistique Canada, Division de la démographie.